Produkt-Übersicht

27.10.2020 Deutsch EUR

BeyondHumanVision

MOBOTIX

Professionelle Videosysteme Outdoor

BeyondHumanVision

MOBOTIX

M73A

MOBOTIX 7 Solution Platform

Wetterfeste (IP66) Fixed Network Camera (Body) in zwei Farbvarianten, Modulbauweise mit separat bestellbaren optischen 4K UHD Bildsensormodulen (optimiert für Tag-, Nacht- oder Tag & Nacht-Einsatz) und ebenfalls separat bestellbaren Funktionsmodulen zum einfachen Einsetzen in der Frontplatte (3 Modulöffnungen, beliebig belegbar), Modulanschluss via in der Kamera vorverlegten MOBOTIX Sensorkabeln

	Artikel Nr. / Name / Beschreibung	EAN/HS/Gewicht	Dimen.
	Mx-M73A-LSA **M73 Body mit LSA Anschlussbox (weiß)** M73A IP-Kameramodul (Body) zum Anschluss von bis zu drei zusätzlichen Funktions- und optischen Sensormodulen (separat bestellbar) • ONVIF-konforme (Profil S, T) MOBOTIX 7 Systemplattform mit H.264 (Triple Streaming), H.265, MxPEG+ und M-JPEG • Max. Bildgröße (pro Bildsensor): 4K UHD (3840 x 2160 Pixel), 16:9 • WDR: bis 120 dB • Funktionserweiterungen (via optionalen MOBOTIX Modulen): Audio (Mikrofon & Lautsprecher), MultiSense (PIR, Temperatur, Helligkeitssensor, Mikrofon), IR Light (unterstützt 15°, 45°, 95° Objektive), 1x miniUSB • Betriebsbedingungen: IP66/IK07, -40 bis 65 °C • Interner DVR: 8 GB microSD (für MxPEG+ Aufzeichnungen) • Max. Leistungsaufnahme: 25 W, Versorgung via Netzwerkleitung, PoE Class 4 (IEEE 802.3af/at) • Anschlüsse: 1x LSA-Klemme für wetterfesten Netzwerkanschluss über Verlegekabel (Ethernet 1000BaseT), 3x MOBOTIX Modulanschluss (optisch/funktional), I/0 (1x Input, 1x output), Line In, Line Out, 1x miniUSB • Software-Schnittstelle für MOBOTIX Certified Apps (basierend auf Deep Learning, ca. 20 unterschiedliche 30-Tage-Demoversionen bereits vorinstalliert) • Gehäuse: Aluminium, PBT-30GF • Farbe: weiß • Garantie: 3 Jahre (optional auf bis zu 8 Jahre erweiterbar)	4047438036825 85258091 2.500 g	29,6 cm 26,8 cm 18,0 cm 14,3 l
	Mx-M73A-LSA-wg **M73 Body mit LSA Anschlussbox (weiß-grau)** M73A IP-Kameramodul (Body) zum Anschluss von bis zu drei zusätzlichen Funktions- und optischen Sensormodulen (separat bestellbar) • ONVIF-konforme (Profil S, T ab April 2020) MOBOTIX 7 Systemplattform mit H.264 (Triple Streaming), H.265, MxPEG+ und M-JPEG • Max. Bildgröße (pro Bildsensor): 4K UHD (3840 x 2160 Pixel), 16:9 • WDR: bis 120 dB • Funktionserweiterungen (via optionalen MOBOTIX Modulen): Audio (Mikrofon & Lautsprecher), MultiSense (PIR, Temperatur, Helligkeitssensor, Mikrofon), IR Light (unterstützt 15°, 45°, 95° Objektive), 1x miniUSB • Betriebsbedingungen: IP66/IK07, -40 bis 65 °C • Interner DVR: 8 GB microSD (für MxPEG+ Aufzeichnungen) • Max. Leistungsaufnahme: 25 W, Versorgung via Netzwerkleitung, PoE Class 4 (IEEE 802.3af/at) • Anschlüsse: 1x LSA-Klemme für wetterfesten Netzwerkanschluss über Verlegekabel (Ethernet 1000BaseT), 3x MOBOTIX Modulanschluss (optisch/funktional), I/0 (1x Input, 1x output), Line In, Line Out, 1x miniUSB • Software-Schnittstelle für MOBOTIX Certified Apps (basierend auf Deep Learning, ca. 20 unterschiedliche 30-Tage-Demoversionen bereits vorinstalliert) • Gehäuse: Aluminium, PBT-30GF • Farbe: weiß-grau • Garantie: 3 Jahre (optional auf bis zu 8 Jahre erweiterbar)	4047438036832 85258091 2.500 g	29,6 cm 26,8 cm 18,0 cm 14,3 l
	Mx-M73A-RJ45 **M73 Body mit RJ45 Anschlussbox (weiß)** M73A IP-Kameramodul (Body) zum Anschluss von bis zu drei zusätzlichen Funktions- und optischen Sensormodulen (separat bestellbar) • ONVIF-konforme (Profil S, T) MOBOTIX 7 Systemplattform mit H.264 (Triple Streaming), H.265, MxPEG+ und M-JPEG • Max. Bildgröße (pro Bildsensor): 4K UHD (3840 x 2160 Pixel), 16:9 • WDR: bis 120 dB • Funktionserweiterungen (via optionalen MOBOTIX Modulen): Audio (Mikrofon & Lautsprecher), MultiSense (PIR, Temperatur, Helligkeitssensor, Mikrofon), IR Light (unterstützt 15°, 45°, 95° Objektive), 1x miniUSB • Betriebsbedingungen: IP66/IK07, -40 bis 65 °C • Interner DVR: 8 GB microSD (für MxPEG+ Aufzeichnungen) • Max. Leistungsaufnahme: 25 W, Versorgung via Netzwerkleitung, PoE Class 4 (IEEE 802.3af/at) • Anschlüsse: 1x RJ45-Buchse für wetterfesten Netzwerkanschluss über MOBOTIX Patchkabel (Ethernet 1000BaseT), 3x MOBOTIX Modulanschluss (optisch/funktional), I/0 (1x Input, 1x output), Line In, Line Out, 1x miniUSB • Software-Schnittstelle für MOBOTIX Certified Apps (basierend auf Deep Learning, ca. 20 unterschiedliche 30-Tage-Demoversionen bereits vorinstalliert) • Gehäuse: Aluminium, PBT-30GF • Farbe: weiß • Garantie: 3 Jahre (optional auf bis zu 8 Jahre erweiterbar)	4047438034982 85258091 2.500 g	29,6 cm 26,8 cm 18,0 cm 14,3 l
	Mx-M73A-RJ45-wg **M73 Body mit RJ45 Anschlussbox (weiß-grau)** M73A IP-Kameramodul (Body) zum Anschluss von bis zu drei zusätzlichen Funktions- und optischen Sensormodulen (separat bestellbar) • ONVIF-konforme (Profil S, T) MOBOTIX 7 Systemplattform mit H.264 (Triple Streaming), H.265, MxPEG+ und M-JPEG • Max. Bildgröße (pro Bildsensor): 4K UHD (3840 x 2160 Pixel), 16:9 • WDR: bis zu 120 dB • Funktionserweiterungen (via optionalen MOBOTIX Modulen): Audio (Mikrofon & Lautsprecher), MultiSense (PIR, Temperatur, Helligkeitssensor, Mikrofon), IR Light (unterstützt 15°, 45°, 95° Objektive) • Betriebsbedingungen: IP66/IK07, -40 bis 65 °C • Interner DVR: 8 GB microSD (für MxPEG+ Aufzeichnungen) • Max. Leistungsaufnahme: 25 W, Versorgung via Netzwerkleitung, PoE Class 4 (IEEE 802.3af/at) • Anschlüsse: 1x RJ45-Buchse für wetterfesten Netzwerkanschluss über MOBOTIX Patchkabel (Ethernet 1000BaseT), 3x MOBOTIX Modulanschluss (optisch/funktional), I/0 (1x Input, 1x output), Line In, Line Out, 1x miniUSB • Software-Schnittstelle für MOBOTIX Certified Apps (basierend auf Deep Learning, ca. 20 unterschiedliche 30-Tage-Demoversionen bereits vorinstalliert) • Gehäuse: Aluminium, PBT-30GF • Farbe: weiß-grau • Garantie: 3 Jahre (optional auf bis zu 8 Jahre erweiterbar)	4047438034999 85258091 2.500 g	29,6 cm 26,8 cm 18,0 cm 14,3 l

M16B AllroundDual Kamera „Mx6B“

Zweite Mx6-Generation – mit MxBus-Funktionalität und verbesserter Performance.

	Artikel Nr. / Name / Beschreibung	EAN/HS/Gewicht	Dimen.
	Mx-M16B **M16B Body, für M16-Sensormodule (Tag/Nacht)** M16 Kameramodul (Body) zum Anschluss von ein oder zwei M16/M15-Sensormodulen (separat bestellbar) • ONVIF-konforme Mx6 Systemplattform (2. Generation) mit H.264, MxPEG+ und M-JPEG • Bildsensor-Optionen (via Sensormodul): 5 oder 6 Megapixel, Farbe (Tag) und/oder SW (Nacht) • Objektiv-Optionen (via Sensormodul): horizontaler Bildwinkel von 180° bis 8° • Max. Bildgröße (pro Bildsensor): 6MP (3072 x 2048 Pixel) • Betriebsbedingungen: IP66/IK07, -40 bis 60 °C • Interner DVR: 4 GB microSD • Systemkomponenten: Lautsprecher und Mikrofon (im Gehäuse), PIR-Sensor, Temperatursensor, MxActivitySensor, Erschütterungssensor • VarioFlex Wandhalter (erweiterbar mit zusätzlichem Deckenhalter MX-DH-M24-SecureFlex und Masthalter MX-MH-SecureFlex-ESWS), Ethernet-Patchkabel 0,5 m • Schnittstellen: Ethernet 10/100 (RJ45), MxBus, USB; I/O und RS232 via zusätzlicher MX Interface Box • Inkl. 1 Blindmodul (MX-SM-Blind-PW)	4047438030915 85258091 1.764 g	29,6 cm 19,6 cm 18,0 cm 10,4 l
	Mx-M16B-6D6N036 **M16B Komplettkamera 6MP, 2x B036 (Tag & Nacht)** IP-Kamera-Set mit zwei eingebauten Sensormodulen • ONVIF-konforme Mx6 Systemplattform (2. Generation) mit H.264, MxPEG+ und M-JPEG • Bildsensoren (via Sensormodul): 1/1.8“ CMOS, 6 Megapixel, 1x Tag und 1x Nacht • HD-Premium-Objektive (via Sensormodul): 2x B036 Ultraweitwinkel (f/1.8, horizontaler Bildwinkel 103°) • Max. Bildgröße (pro Bildsensor): 6MP (3072 x 2048 Pixel) • IP66/IK07, -40 bis 60 °C • Interner DVR: 4 GB microSD • Kamerakomponenten: Lautsprecher und Mikrofon (im Gehäuse), PIR-Sensor, Temperatursensor, MxActivitySensor, Erschütterungssensor • VarioFlex Wandhalter (erweiterbar mit zusätzlichem Deckenhalter MX-DH-M24-SecureFlex und Masthalter MX-MH-SecureFlex-ESWS), Ethernet-Patchkabel 0,5 m • Schnittstellen: Ethernet 10/100 (RJ45), MxBus, USB; I/O und RS232 via zusätzlicher MX Interface Box	4047438030922 85258091 1.981 g	29,6 cm 19,6 cm 18,0 cm 10,4 l
	Mx-M16B-6D6N041 **M16B Komplettkamera 6MP, 2x B041 (Tag & Nacht)** IP-Kamera-Set mit zwei eingebauten Sensormodulen • ONVIF-konforme Mx6 Systemplattform (2. Generation) mit H.264, MxPEG+ und M-JPEG • Bildsensoren (via Sensormodul): 1/1.8“ CMOS, 6 Megapixel, 1x Tag und 1x Nacht • HD-Premium-Objektive (via Sensormodul): 2x B041 Superweitwinkel (f/1.8, horizontaler Bildwinkel 90°) • Max. Bildgröße (pro Bildsensor): 6MP (3072 x 2048 Pixel) • IP66/IK07, -40 bis 60 °C • Interner DVR: 4 GB microSD • Kamerakomponenten: Lautsprecher und Mikrofon (im Gehäuse), PIR-Sensor, Temperatursensor, MxActivitySensor, Erschütterungssensor • VarioFlex Wandhalter (erweiterbar mit zusätzlichem Deckenhalter MX-DH-M24-SecureFlex und Masthalter MX-MH-SecureFlex-ESWS), Ethernet-Patchkabel 0,5 m • Schnittstellen: Ethernet 10/100 (RJ45), MxBus, USB; I/O und RS232 via zusätzlicher MX Interface Box	4047438030939 85258091 1.974 g	29,6 cm 19,6 cm 18,0 cm 10,4 l
	Mx-M16B-6D6N061 **M16B Komplettkamera 6MP, 2x B061 (Tag & Nacht)** IP-Kamera-Set mit zwei eingebauten Sensormodulen • ONVIF-konforme Mx6 Systemplattform (2. Generation) mit H.264, MxPEG+ und M-JPEG • Bildsensoren (via Sensormodul): 1/1.8“ CMOS, 6 Megapixel, 1x Tag und 1x Nacht • HD-Premium-Objektive (via Sensormodul): 2x B061 Weitwinkel (f/1.8, horizontaler Bildwinkel 60°) • Max. Bildgröße (pro Bildsensor): 6MP (3072 x 2048 Pixel) • IP66/IK07, -40 bis 60 °C • Interner DVR: 4 GB microSD • Kamerakomponenten: Lautsprecher und Mikrofon (im Gehäuse), PIR-Sensor, Temperatursensor, MxActivitySensor, Erschütterungssensor • VarioFlex Wandhalter (erweiterbar mit zusätzlichem Deckenhalter MX-DH-M24-SecureFlex und Masthalter MX-MH-SecureFlex-ESWS), Ethernet-Patchkabel 0,5 m • Schnittstellen: Ethernet 10/100 (RJ45), MxBus, USB; I/O und RS232 via zusätzlicher MX Interface Box	4047438030946 85258091 1.980 g	29,6 cm 19,6 cm 18,0 cm 10,4 l
	Mx-M16B-6D6N079 **M16B Komplettkamera 6MP, 2x B079 (Tag & Nacht)** IP-Kamera-Set mit zwei eingebauten Sensormodulen • ONVIF-konforme Mx6 Systemplattform (2. Generation) mit H.264, MxPEG+ und M-JPEG • Bildsensoren (via Sensormodul): 1/1.8“ CMOS, 6 Megapixel, 1x Tag und 1x Nacht • HD-Premium-Objektive (via Sensormodul): 2x B079 Standard (f/1.8, horizontaler Bildwinkel 45°) • Max. Bildgröße (pro Bildsensor): 6MP (3072 x 2048 Pixel) • IP66/IK07, -40 bis 60 °C • Interner DVR: 4 GB microSD • Kamerakomponenten: Lautsprecher und Mikrofon (im Gehäuse), PIR-Sensor, Temperatursensor, MxActivitySensor, Erschütterungssensor • VarioFlex Wandhalter (erweiterbar mit zusätzlichem Deckenhalter MX-DH-M24-SecureFlex und Masthalter MX-MH-SecureFlex-ESWS), Ethernet-Patchkabel 0,5 m • Schnittstellen: Ethernet 10/100 (RJ45), MxBus, USB; I/O und RS232 via zusätzlicher MX Interface Box	4047438030953 85258091 1.971 g	29,6 cm 19,6 cm 18,0 cm 10,4 l

Mx-M16B-6D6N119

M16B Komplettkamera 6MP, 2x B119 (Tag & Nacht)

IP-Kamera-Set mit zwei eingebauten Sensormodulen • ONVIF-konforme Mx6 Systemplattform (2. Generation) mit H.264, MxPEG+ und M-JPEG • Bildsensoren (via Sensormodul): 1/1.8“ CMOS, 6 Megapixel, 1x Tag und 1x Nacht • HD-Premium-Objektive (via Sensormodul): 2x B119 Tele (f/1.8, horizontaler Bildwinkel 31°) • Max. Bildgröße (pro Bildsensor): 6MP (3072 x 2048 Pixel) • IP66/IK07, -40 bis 60 °C • Interner DVR: 4 GB microSD • Kamerakomponenten: Lautsprecher und Mikrofon (im Gehäuse), PIR-Sensor, Temperatursensor, MxActivitySensor, Erschütterungssensor • VarioFlex Wandhalter (erweiterbar mit zusätzlichem Deckenhalter MX-DH-M24-SecureFlex und Masthalter MX-MH-SecureFlex-ESWS), Ethernet-Patchkabel 0,5 m • Schnittstellen: Ethernet 10/100 (RJ45), MxBus, USB; I/O und RS232 via zusätzlicher MX Interface Box

4047438030960
85258091
1.970 g

29,6 cm
19,6 cm
18,0 cm
10,4 l

Mx-M16B-6D6N237

M16B Komplettkamera 6MP, 2x B237 (Tag & Nacht)

IP-Kamera-Set mit zwei eingebauten Sensormodulen • ONVIF-konforme Mx6 Systemplattform (2. Generation) mit H.264, MxPEG+ und M-JPEG • Bildsensoren (via Sensormodul): 1/1.8“ CMOS, 6 Megapixel, 1x Tag und 1x Nacht • HD-Premium-Objektive (via Sensormodul): 2x B237 Distanz-Tele (f/1.8, horizontaler Bildwinkel 15°) • Max. Bildgröße (pro Bildsensor): 6MP (3072 x 2048 Pixel) • IP66/IK07, -40 bis 60 ° C • Interner DVR: 4 GB microSD • Kamerakomponenten: Lautsprecher und Mikrofon (im Gehäuse), PIR-Sensor, Temperatursensor, MxActivitySensor, Erschütterungssensor • VarioFlex Wandhalter (erweiterbar mit zusätzlichem Deckenhalter MX-DH-M24-SecureFlex und Masthalter MX-MH-SecureFlex-ESWS), Ethernet-Patchkabel 0,5 m • Schnittstellen: Ethernet 10/100 (RJ45), MxBus, USB; I/O und RS232 via zusätzlicher MX Interface Box

4047438030977
85258091
1.981 g

29,6 cm
19,6 cm
18,0 cm
10,4 l

D16B DualDome Kamera „Mx6B“

Zweite Mx6-Generation – mit MxBus-Funktionalität und verbesserter Performance.

	Artikel Nr. / Name / Beschreibung	EAN/HS/Gewicht	Dimen.
	Mx-D16B **D16B Body, für D16B/D15 Sensormodule (Tag/Nacht)** IP-Kameramodul zum Anschluss von ein oder zwei D16/D15-Sensormodulen oder einer D16/D15-Sensorbrücke FIX/PAN (separat bestellbar) • ONVIF-konforme Mx6 Systemplattform (2. Generation) mit H.264, MxPEG+ und M-JPEG • Bildsensor-Optionen (via Sensormodul/-brücke): 6 Megapixel, Farbe (Tag) und/oder SW (Nacht) • Objektiv-Optionen (via Sensormodul): horizontaler Bildwinkel von 103° bis 31° • Max. Bildgröße (pro Bildsensor): 6MP (3072 x 2048 Pixel) • Betriebsbedingungen: IP54 ohne Zubehör, IP65/IK10 mit Outdoor-Wandhalter, IP66/IK10+ mit Vandalismus-Set, je -40 bis 60 °C • Interner DVR: 4 GB MicroSD • Kamerakomponenten: Lautsprecher, Mikrofon, PIR-Sensor, Temperatursensor, MxActivitySensor, Erschütterungssensor • Ethernet-Patchkabel 0,5 m • Inkl. 1x Standard-Domkuppel • Schnittstellen: Ethernet 10/100 (RJ45), MxBus, USB; I/O und RS232 via zusätzlicher MX Interface Box	4047438030588 85258091 1.277 g	39,5 cm 29,6 cm 9,0 cm 10,5 l
	Mx-D16B-F-6D6N036 **D16B Komplettkamera 6MP, 2x B036 (Tag & Nacht)** IP-Kamera mit zwei parallel ausgerichteten Objektiven • ONVIF-konforme Mx6 Systemplattform (2. Generation) mit H.264, MxPEG+ und M-JPEG • 6 Megapixel Moonlight-Bildsensoren, 1x Tag und 1x Nacht • HD-Premium-Objektive: 2x B036 Ultraweitwinkel (f/1.8, horizontaler Bildwinkel 103°) • Max. Bildgröße (pro Bildsensor): 6MP (3072 x 2048 Pixel) • IP54 ohne Zubehör, IP65/IK10 mit Outdoor-Wandhalter, IP66/IK10+ mit Vandalismus-Set, je -40 bis 60 °C • Interner DVR: 4 GB MicroSD • Kamerakomponenten: Lautsprecher, Mikrofon, PIR-Sensor, Temperatursensor, MxActivitySensor, Erschütterungssensor • Ethernet-Patchkabel 0,5 m • Schnittstellen: Ethernet 10/100 (RJ45), MxBus, USB; I/O und RS232 via zusätzlicher MX-232-IO-Box	4047438030595 85258091 1.646 g	39,5 cm 29,6 cm 18,0 cm 21,0 l
	Mx-D16B-F-6D6N041 **D16B Komplettkamera 6MP, 2x B041 (Tag & Nacht)** IP-Kamera mit zwei parallel ausgerichteten Objektiven • ONVIF-konforme Mx6 Systemplattform (2. Generation) mit H.264, MxPEG+ und M-JPEG • 6 Megapixel Moonlight-Bildsensoren, 1x Tag und 1x Nacht • HD-Premium-Objektive: 2x B041 Superweitwinkel (f/1.8, horizontaler Bildwinkel 90°) • Max. Bildgröße (pro Bildsensor): 6MP (3072 x 2048 Pixel) • IP54 ohne Zubehör, IP65/IK10 mit Outdoor-Wandhalter, IP66/IK10+ mit Vandalismus-Set, je -40 bis 60 °C • Interner DVR: 4 GB MicroSD • Kamerakomponenten: Lautsprecher, Mikrofon, PIR-Sensor, Temperatursensor, MxActivitySensor, Erschütterungssensor • Ethernet-Patchkabel 0,5 m • Schnittstellen: Ethernet 10/100 (RJ45), MxBus, USB; I/O und RS232 via zusätzlicher MX-232-IO-Box	4047438030601 85258091 1.627 g	39,5 cm 29,6 cm 18,0 cm 21,0 l
	Mx-D16B-F-6D6N061 **D16B Komplettkamera 6MP, 2x B061 (Tag & Nacht)** IP-Kamera mit zwei parallel ausgerichteten Objektiven • ONVIF-konforme Mx6 Systemplattform (2. Generation) mit H.264, MxPEG+ und M-JPEG • 6 Megapixel Moonlight-Bildsensoren, 1x Tag und 1x Nacht • HD-Premium-Objektive: 2x B061 Weitwinkel (f/1.8, horizontaler Bildwinkel 60°) • Max. Bildgröße (pro Bildsensor): 6MP (3072 x 2048 Pixel) • IP54 ohne Zubehör, IP65/IK10 mit Outdoor-Wandhalter, IP66/IK10+ mit Vandalismus-Set, je -40 bis 60 °C • Interner DVR: 4 GB MicroSD • Kamerakomponenten: Lautsprecher, Mikrofon, PIR-Sensor, Temperatursensor, MxActivitySensor, Erschütterungssensor • Ethernet-Patchkabel 0,5 m • Schnittstellen: Ethernet 10/100 (RJ45), MxBus, USB; I/O und RS232 via zusätzlicher MX-232-IO-Box	4047438030618 85258091 1.642 g	39,5 cm 29,6 cm 18,0 cm 21,0 l
	Mx-D16B-F-6D6N079 **D16B Komplettkamera 6MP, 2x B079 (Tag & Nacht)** IP-Kamera mit zwei parallel ausgerichteten Objektiven • ONVIF-konforme Mx6 Systemplattform (2. Generation) mit H.264, MxPEG+ und M-JPEG • 6 Megapixel Moonlight-Bildsensoren, 1x Tag und 1x Nacht • HD-Premium-Objektive: 2x B079 Weitwinkel (f/1.8, horizontaler Bildwinkel 45°) • Max. Bildgröße (pro Bildsensor): 6MP (3072 x 2048 Pixel) • IP54 ohne Zubehör, IP65/IK10 mit Outdoor-Wandhalter, IP66/IK10+ mit Vandalismus-Set, je -40 bis 60 °C • Interner DVR: 4 GB MicroSD • Kamerakomponenten: Lautsprecher, Mikrofon, PIR-Sensor, Temperatursensor, MxActivitySensor, Erschütterungssensor • Ethernet-Patchkabel 0,5 m • Schnittstellen: Ethernet 10/100 (RJ45), MxBus, USB; I/O und RS232 via zusätzlicher MX-232-IO-Box	4047438030625 85258091 1.645 g	39,5 cm 29,6 cm 18,0 cm 21,0 l

Mx-D16B-F-6D6N119

D16B Komplettkamera 6MP, 2x B119 (Tag & Nacht)

IP-Kamera mit zwei parallel ausgerichteten Objektiven • ONVIF-konforme Mx6 Systemplattform (2. Generation) mit H.264, MxPEG+ und M-JPEG • 6 Megapixel Moonlight-Bildsensoren, 1x Tag und 1x Nacht • HD-Premium-Objektive: 2x B119 Tele (f/1.8, horizontaler Bildwinkel 31°) • Max. Bildgröße (pro Bildsensor): 6MP (3072 x 2048 Pixel) • IP54 ohne Zubehör, IP65/IK10 mit Outdoor-Wandhalter, IP66/IK10+ mit Vandalismus-Set, je -40 bis 60 °C • Interner DVR: 4 GB MicroSD • Kamerakomponenten: Lautsprecher, Mikrofon, PIR-Sensor, Temperatursensor, MxActivitySensor, Erschütterungssensor • Ethernet-Patchkabel 0,5 m • Schnittstellen: Ethernet 10/100 (RJ45), MxBus, USB; I/O und RS232 via zusätzlicher MX-232-IO-Box

4047438030632
85258091
1.630 g

39,5 cm
29,6 cm
18,0 cm
21,0 l

Mx-D16B-P-6D6D041

D16B Komplettkamera 2x 6MP, Panorama 180° (Tag)

IP-Kamera mit PAN-Sensorbrücke • ONVIF-konforme Mx6 Systemplattform (2. Generation) mit H.264, MxPEG+ und M-JPEG • 2 Moonlight-Sensoren Tag, 6MP (3072 x 2048) • HD-Premium-Objektive: 2x B041 Superweitwinkel (horiz. Bildwinkel 180°) • Max. Bildgröße: 2x 6MP (6144 x 2048 Pixel) • IP54 ohne Zubehör, IP65/IK10 mit Outdoor-Wandhalter, IP66/IK10+ mit Vandalismus-Set, je -40 bis 60 °C • Interner DVR: 4 GB microSD • Lautsprecher, Mikrofon, PIR-Sensor, Temperatursensor, MxActivitySensor, Erschütterungssensor • Ethernet-Patchkabel 0,5 m • Schnittstellen: Ethernet 10/100 (RJ45), MxBus, USB; I/O und RS232 via Interface-Box (MOBOTIX Zubehör)

4047438030656
85258091
1.650 g

39,5 cm
29,6 cm
18,0 cm
21,0 l

Mx-D16B-P-6N6N041

D16B Komplettkamera 2x 6MP, Panorama 180° (Nacht)

IP-Kamera mit PAN-Sensorbrücke • ONVIF-konforme Mx6 Systemplattform (2. Generation) mit H.264, MxPEG+ und M-JPEG • 2 Moonlight-Sensoren Nacht, 6MP (3072 x 2048) • HD-Premium-Objektive: 2x B041 Superweitwinkel (horiz. Bildwinkel 180°) • Max. Bildgröße: 2x 6MP (6144 x 2048 Pixel) • IP54 ohne Zubehör, IP65/IK10 mit Outdoor-Wandhalter, IP66/IK10+ mit Vandalismus-Set, je -40 bis 60 °C • Interner DVR: 4 GB microSD • Lautsprecher, Mikrofon, PIR-Sensor, Temperatursensor, MxActivitySensor, Erschütterungssensor • Ethernet-Patchkabel 0,5 m • Schnittstellen: Ethernet 10/100 (RJ45), MxBus, USB; I/O und RS232 via Interface-Box (MOBOTIX Zubehör)

4047438030663
85258091
1.642 g

39,5 cm
29,6 cm
18,0 cm
21,0 l

V16B Vandalism Kamera „Mx6B“

Zweite Mx6-Generation – mit MxBus-Funktionalität und verbesserter Performance.

Artikel Nr. / Name / Beschreibung	EAN/HS/Gewicht	Dimen.
Mx-V16B-6D041 **V16B Komplettkamera 6MP, 1x B041 (Tag)** V16 Vandalism mit einem 6MP Moonlight-Sensor Tag (3072 x 2048), HD-Premium-Objektiv B041 (f/1.8, horiz. Bildwinkel 90°) • ONVIF-konforme Mx6 Systemplattform (2. Generation) mit H.264, MxPEG+ und M-JPEG • 3-5 mm Edelstahlgehäuse • IK10++/IP66 • Funktionsumfang wie S16B (incl. MxBus) • HD-Audio: Mikrofon und Lautsprecher im Gehäuse integriert	4047438031462 85258091 4.600 g	26,0 cm 26,0 cm 26,0 cm 17,6 l
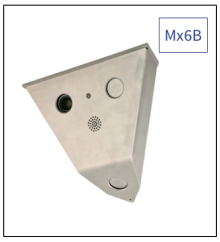 **Mx-V16B-6D079** **V16B Komplettkamera 6MP, 1x B079 (Tag)** V16 Vandalism mit einem 6MP Moonlight-Sensor Tag (3072 x 2048), HD-Premium-Objektiv B079 (f/1.8, horiz. Bildwinkel 45°) • ONVIF-konforme Mx6 Systemplattform (2. Generation) mit H.264, MxPEG+ und M-JPEG • 3-5 mm Edelstahlgehäuse • IK10++/IP66 • Funktionsumfang wie S16B (incl. MxBus) • HD-Audio: Mikrofon und Lautsprecher im Gehäuse integriert	4047438031479 85258091 4.600 g	26,0 cm 26,0 cm 26,0 cm 17,6 l
Mx-V16B-6D6D041 **V16B Komplettkamera 6MP, 2x B041 (Tag)** V16 Vandalism mit zwei 6MP Moonlight-Sensoren (3072 x 2048): 2x Farb (Tag), zwei HD-Premium-Objektive B041 (f/1.8, horiz. Bildwinkel 90°) • ONVIF-konforme Mx6 Systemplattform (2. Generation) mit H.264, MxPEG+ und M-JPEG • 3-5 mm Edelstahlgehäuse • IK10++/IP66 • Funktionsumfang wie S16B (incl. MxBus) • HD-Audio: Mikrofon und Lautsprecher im Gehäuse integriert	4047438031486 85258091 4.700 g	26,0 cm 26,0 cm 26,0 cm 17,6 l
Mx-V16B-6D6D079 **V16B Komplettkamera 2x 6MP, 2x B079 (Tag)** V16 Vandalism mit zwei 6MP Moonlight-Sensoren (3072 x 2048): 2x Farbe (Tag), zwei HD-Premium-Objektive B079 (f/1.8, horiz. Bildwinkel 45°) • ONVIF-konforme Mx6 Systemplattform (2. Generation) mit H.264, MxPEG+ und M-JPEG • 3-5 mm Edelstahlgehäuse • IK10++/IP66 • Funktionsumfang wie S16B (incl. MxBus) • HD-Audio: Mikrofon und Lautsprecher im Gehäuse integriert	4047438031493 85258091 4.700 g	26,0 cm 26,0 cm 26,0 cm 17,6 l
Mx-V16B-6D6N041 **V16B Komplettkamera 2x 6MP, 2x B041 (Tag & Nacht)** V16 Vandalism mit zwei 6MP Moonlight-Sensoren (3072 x 2048): 1x Farbe (Tag), 1x Schwarzweiß (Nacht), zwei HD-Premium-Objektive B041 (f/1.8, horiz. Bildwinkel 90°) • ONVIF-konforme Mx6 Systemplattform (2. Generation) mit H.264, MxPEG+ und M-JPEG • 3-5 mm Edelstahlgehäuse • IK10++/IP66 • Funktionsumfang wie S16B (incl. MxBus) • HD-Audio: Mikrofon und Lautsprecher im Gehäuse integriert	4047438031509 85258091 4.700 g	26,0 cm 26,0 cm 26,0 cm 17,6 l
Mx-V16B-6D6N079 **V16B Komplettkamera 2x 6MP, 2x B079 (Tag & Nacht)** V16 Vandalism mit zwei 6MP Moonlight-Sensoren (3072 x 2048): 1x Farbe (Tag), 1x Schwarzweiß (Nacht), zwei HD-Premium-Objektive B079 (f/1.8, horiz. Bildwinkel 45°) • ONVIF-konforme Mx6 Systemplattform (2. Generation) mit H.264, MxPEG+ und M-JPEG • 3-5 mm Edelstahlgehäuse • IK10++/IP66 • Funktionsumfang wie S16B (incl. MxBus) • HD-Audio: Mikrofon und Lautsprecher im Gehäuse integriert	4047438031516 85258091 4.700 g	26,0 cm 26,0 cm 26,0 cm 17,6 l
Mx-V16B-6N6N041 **V16B Komplettkamera 2x 6MP, 2x B041 (Nacht)** V16 Vandalism mit zwei 6MP Moonlight-Sensoren (3072 x 2048): 2x SW (Nacht), zwei HD-Premium-Objektive B041 (f/1.8, horiz. Bildwinkel 90°) • ONVIF-konforme Mx6 Systemplattform (2. Generation) mit H.264, MxPEG+ und M-JPEG • 3-5 mm Edelstahlgehäuse • IK10++/IP66 • Funktionsumfang wie S16B (incl. MxBus) • HD-Audio: Mikrofon und Lautsprecher im Gehäuse integriert	4047438031523 85258091 4.700 g	26,0 cm 26,0 cm 26,0 cm 17,6 l

Mx-V16B-6N6N079

V16B Komplettkamera 2x 6MP, 2x B079 (Nacht)

V16 Vandalism mit zwei 6MP Moonlight-Sensoren (3072 x 2048): 2x SW (Nacht), zwei HD-Premium-Objektive B079 (f/1.8, horiz. Bildwinkel 45°) • ONVIF-konforme Mx6 Systemplattform (2. Generation) mit H.264, MxPEG+ und M-JPEG • 3-5 mm Edelstahlgehäuse • IK10++/IP66 • Funktionsumfang wie S16B (incl. MxBus) • HD-Audio: Mikrofon und Lautsprecher im Gehäuse integriert

4047438031530		26,0 cm
85258091		26,0 cm
4.700	g	26,0 cm
		17,6 l

S74A

	Artikel Nr. / Name / Beschreibung	EAN/HS/Gewicht	Dimen.
	Mx-S74A **S74 Body, für 4 Sensor- u. Funktionsmodule** S74A IP-Kamera (Body) zum Anschluss von bis zu vier zusätzlichen Funktions- und optischen Sensormodulen (separat bestellbar) • ONVIF-konforme (Profil S, T) MOBOTIX 7 Systemplattform mit H.264/H.265 (Triple Streaming), MxPEG+ und M-JPEG • Bildsensor-Optionen (via Sensormodul): 4K (8MP), Farbe (Tag) und/oder SW (Nacht) und/oder Farbe (Tag/Nacht mit IR Sperrfilter) • Objektiv-Optionen (via Sensormodul): horizontaler Bildwinkel von 120° bis 15° • Max. Bildgröße (pro Bildsensor): 4K UHD (3840 x 2160 Pixel), 16:9 • WDR: bis zu 120 dB • Funktionserweiterungen (via optionalen MOBOTIX Modulen): MultiSense (PIR, Temperatur, Helligkeitssensor), IR Light (Standard, Tele, Wide), USB-C • Betriebsbedingungen: IP66/IK07, -40 bis 65 °C • Interner DVR: 8 GB microSD (für MxPEG+ Aufzeichnungen) • Max. Leistungsaufnahme: 25 W, Versorgung via Netzwerkleitung, PoE Class 4 (IEEE 802.3af/at) • Anschlüsse: 1x RJ45-Buchse für wetterfesten Netzwerkanschluss über MOBOTIX Patchkabel (Ethernet 1000BaseT), 4x MOBOTIX Modulanschluss (2x optisch/2x funktional), USB-C, weitere Anschlüsse via Interface Platine • Software-Schnittstelle für MOBOTIX Camera Apps (basierend auf Deep Learning, ca. 20 unterschiedliche 30-Tage-Demoversionen bereits vorinstalliert) • Gehäuse: Aluminium, PBT-30GF • Farbe: weiß • Garantie: 3 Jahre (optional auf bis zu 8 Jahre erweiterbar)	4047438035552 85258091 1.400 g	29,6 cm 19,6 cm 9,0 cm 5,2 l

S16B DualFlex Kamera „Mx6B“

Zweite Mx6-Generation – mit MxBus-Funktionalität und verbesserter Performance.

	Artikel Nr. / Name / Beschreibung	EAN/HS/Gewicht	Dimen.
	Mx-S16B **S16B Body, für S16B/S15-Sensormodule** S16 Kameramodul (Body) zum Anschluss von ein oder zwei S16/S15-Sensormodulen (separat bestellbar) • ONVIF-konforme Mx6 Systemplattform (2. Generation) mit H.264, MxPEG+ und M-JPEG • Bildsensor-Optionen (via Sensormodul): 6 Megapixel, Farbe (Tag) und/oder SW (Nacht) und/oder Thermal • Objektiv-Optionen (via optischem Sensormodul): horizontaler Bildwinkel von 180° bis 8° • IP66/IK06, -40 bis 60 °C • Interner DVR: 4 GB microSD • Systemkomponenten: Temperatursensor, MxActivitySensor, Erschütterungssensor • Ethernet-Patchkabel 0,5 m • Schnittstellen: 2x Anschluss für MOBOTIX Sensormodul (Cam1/Cam2), Ethernet 10/100 (RJ45 und LSA), MxBus, USB, Audio (I/O); RS232 via MX Interface Box	4047438031400 85258091 660 g	19,6 cm 14,8 cm 9,0 cm 2,6 l
	Mx-S16B-S1 **S16B Komplettkamera, Set 1, 6MP, 1x B016 (Tag)** S16 Kameramodul (Body) • ONVIF-konforme Mx6 Systemplattform (2. Generation) mit H.264, MxPEG+ und M-JPEG • 1x Sensormodul mit HD-Premium-Objektiv B016 (f/2.0, horiz. Bildwinkel 180°) und Moonlight-Sensor Tag, 6MP (3072 x 2048) • 1x Sensorkabel 2 m • 1x Verlängerungs-Set • 1x Ethernet-Patchkabel 0,5 m • 1x Ersatz-Domkuppel • IP66 • Optionaler Anschluss eines zweiten Sensormoduls (inkl. Thermal)	4047438031417 85258091 720 g	29,6 cm 19,6 cm 9,0 cm 5,2 l
	Mx-S16B-S2 **S16B Komplettkamera, Set 2, 6MP, 2x B016 (Tag)** S16 Kameramodul (Body) • ONVIF-konforme Mx6 Systemplattform (2. Generation) mit H.264, MxPEG+ und M-JPEG • 2x Sensormodul mit HD-Premium-Objektiv B016 (f/2.0, horiz. Bildwinkel 180°) und Moonlight-Sensor Tag, 6MP (3072 x 2048) • 2x Sensorkabel 2 m • 2x Verlängerungs-Set • 1x Ethernet-Patchkabel 0,5 m • 2x Ersatz-Domkuppel • IP66	4047438031424 85258091 1.700 g	29,6 cm 19,6 cm 9,0 cm 5,2 l
	Mx-S16B-S3 **S16B Komplettkamera, Set 3, 6MP, 2x B016 (Tag & Nacht)** S16 Kameramodul (Body) • ONVIF-konforme Mx6 Systemplattform (2. Generation) mit H.264, MxPEG+ und M-JPEG • 1x Sensormodul mit HD-Premium-Objektiv B016 (f/2.0, horiz. Bildwinkel 180°) und Moonlight-Sensor Tag, 6MP (3072 x 2048) • 1x Sensormodul mit HD-Premium-Objektiv B016 (f/2.0, horiz. Bildwinkel 180°) und Moonlight-Sensor Nacht, 6MP (3072 x 2048) • 2x Sensorkabel 2 m • 2x Verlängerungs-Set • 1x Ethernet-Patchkabel 0,5 m • 2x Ersatz-Domkuppel • IP66	4047438031431 85258091 1.700 g	29,6 cm 19,6 cm 9,0 cm 5,2 l

S26B Flex Kamera „Mx6B“

Zweite Mx6-Generation – mit MxBus-Funktionalität und verbesserter Performance.

	Artikel Nr. / Name / Beschreibung	EAN/HS/Gewicht	Dimen.
	Mx-S26B-6D016 **S26B Komplettkamera 6MP, B016 (Tag)** Hemisphärische IP-Kamera mit 6 Megapixel Moonlight-Sensor, Farbe (Tag) • ONVIF-konforme Mx6 Systemplattform (2. Generation) mit H.264, MxPEG+ und M-JPEG • HD-Premium Fisheye-Objektiv B016 (Brennweite 1,6 mm, f/2.0, 180° x 180°) • Max. Bildgröße: 6MP (3072 x 2048) • IP66/IK07, -40 bis 50 °C • Interner DVR: 4 GB microSD • Temperatursensor, MxActivitySensor, MxAnalytics (inkl. Verhaltensdetektion), Erschütterungssensor • Ethernet-Patchkabel 0,5 m/1,6 ft • Schnittstellen: Ethernet 10/100 (RJ45), MxBus, USB; I/O und RS232 via MX-232-IO-Box (MX-OPT-RS1-EXT)	4047438031448 85258091 685 g	19,6 cm 15,0 cm 9,0 cm 2,6 l
	Mx-S26B-6N016 **S26B Komplettkamera 6MP, B016 (Nacht)** Hemisphärische IP-Kamera mit 6 Megapixel Moonlight-Sensor, SW (Nacht) • ONVIF-konforme Mx6 Systemplattform (2. Generation) mit H.264, MxPEG+ und M-JPEG • HD-Premium Fisheye-Objektiv B016 (Brennweite 1,6 mm, f/2.0, 180° x 180°) • Max. Bildgröße: 6MP (3072 x 2048) • IP66/IK07, -30 bis 50 °C • Interner DVR: 4 GB microSD • Temperatursensor, MxActivitySensor, MxAnalytics (inkl. Verhaltensdetektion), Erschütterungssensor • Ethernet-Patchkabel 0,5 m/1,6 ft • Schnittstellen: Ethernet 10/100 (RJ45), MxBus, USB; I/O und RS232 via MX-232-IO-Box (MX-OPT-RS1-EXT)	4047438031455 85258091 685 g	19,6 cm 15,0 cm 9,0 cm 2,6 l

M26B Allround Kamera „Mx6B“

Zweite Mx6-Generation – mit MxBus-Funktionalität und verbesserter Performance.

Artikel Nr. / Name / Beschreibung	EAN/HS/Gewicht	Dimen.
Mx-M26B-6D **M26B Body 6MP (Tag)** IP-Kameramodul (Body) mit 6 Megapixel Moonlight-Sensor, Farbe (Tag) • ONVIF-konforme Mx6 Systemplattform (2. Generation) mit H.264, MxPEG+ und M-JPEG • Objektiv separat bestellbar (B036 bis B500) • Zur Montage des Super-Teleobjektivs MX-B500 wird die verlängerte Objektivschutzkappe benötigt (MOBOTIX Zubehör: MX-M24M-OPT-LCGL) • Max. Bildgröße: 6MP (3072 x 2048) • IP66/IK10, -40 bis 50 °C • Interner DVR: 4 GB microSD • HD-Audio mit integriertem Mikrofon und Lautsprecher • Temperatursensor, MxActivitySensor, MxAnalytics, Erschütterungssensor • VarioFlex Wandhalter (erweiterbar mit zusätzlichem Deckenhalter MX-DH-M24-SecureFlex und Masthalter MX-MH-SecureFlex-ESWS) • Ethernet-Patchkabel 0,5 m/1,6 ft • Schnittstellen: Ethernet 10/100 (RJ45), MxBus, USB; I/O und RS232 via MX-232-IO-Box (MX-OPT-RS1-EXT)	4047438031042 85258091 1.337 g	29,6 cm 19,6 cm 18,0 cm 10,4 l
Mx-M26B-6D016 **M26B Komplettkamera 6MP, B016 (Tag)** Hemisphärische IP-Kamera mit 6 Megapixel Moonlight-Sensor, Farbe (Tag) • ONVIF-konforme Mx6 Systemplattform (2. Generation) mit H.264, MxPEG+ und M-JPEG • HD-Premium Fisheye-Objektiv B016 (Brennweite 1,6 mm, f/2.0, 180° x 180°) • Max. Bildgröße: 6MP (3072 x 2048) • IP66/IK10, -40 bis 50 °C • Interner DVR: 4 GB microSD • HD-Audio mit integriertem Mikrofon und Lautsprecher • Temperatursensor, MxActivitySensor, MxAnalytics, Erschütterungssensor • VarioFlex Wandhalter (erweiterbar mit zusätzlichem Deckenhalter MX-DH-M24-SecureFlex und Masthalter MX-MH-SecureFlex-ESWS) • Ethernet-Patchkabel 0,5 m/1,6 ft • Schnittstellen: Ethernet 10/100 (RJ45), MxBus, USB; I/O und RS232 via MX-232-IO-Box (MX-OPT-RS1-EXT)	4047438031059 85258091 1.342 g	29,6 cm 19,6 cm 18,0 cm 10,4 l
Mx-M26B-6D036 **M26B Komplettkamera 6MP, B036 (Tag)** IP-Kamera mit 6 Megapixel Moonlight-Sensor, Farbe (Tag) • ONVIF-konforme Mx6 Systemplattform (2. Generation) mit H.264, MxPEG+ und M-JPEG • Ultraweitwinkel-Objektiv B036 (Brennweite 3,6 mm, f/1.8, 103° x 77°) • Max. Bildgröße: 6MP (3072 x 2048) • IP66/IK10, -40 bis 50 °C • Interner DVR: 4 GB microSD • HD-Audio mit integriertem Mikrofon und Lautsprecher • Temperatursensor, MxActivitySensor, MxAnalytics, Erschütterungssensor • VarioFlex Wandhalter (erweiterbar mit zusätzlichem Deckenhalter MX-DH-M24-SecureFlex und Masthalter MX-MH-SecureFlex-ESWS) • Ethernet-Patchkabel 0,5 m/1,6 ft • Schnittstellen: Ethernet 10/100 (RJ45), MxBus, USB; I/O und RS232 via MX-232-IO-Box (MX-OPT-RS1-EXT)	4047438031066 85258091 1.365 g	29,6 cm 19,6 cm 18,0 cm 10,4 l
Mx-M26B-6D041 **M26B Komplettkamera 6MP, B041 (Tag)** IP-Kamera mit 6 Megapixel Moonlight-Sensor, Farbe (Tag) • ONVIF-konforme Mx6 Systemplattform (2. Generation) mit H.264, MxPEG+ und M-JPEG • Superweitwinkel-Objektiv B041 (Brennweite 4,1 mm, f/1.8, 90° x 67°) • Max. Bildgröße: 6MP (3072 x 2048) • IP66/IK10, -40 bis 50 °C • Interner DVR: 4 GB microSD • HD-Audio mit integriertem Mikrofon und Lautsprecher • Temperatursensor, MxActivitySensor, MxAnalytics, Erschütterungssensor • VarioFlex Wandhalter (erweiterbar mit zusätzlichem Deckenhalter MX-DH-M24-SecureFlex und Masthalter MX-MH-SecureFlex-ESWS) • Ethernet-Patchkabel 0,5 m/1,6 ft • Schnittstellen: Ethernet 10/100 (RJ45), MxBus, USB; I/O und RS232 via MX-232-IO-Box (MX-OPT-RS1-EXT)	4047438031073 85258091 1.354 g	29,6 cm 19,6 cm 18,0 cm 10,4 l
Mx-M26B-6D061 **M26B Komplettkamera 6MP, B061 (Tag)** IP-Kamera mit 6 Megapixel Moonlight-Sensor, Farbe (Tag) • ONVIF-konforme Mx6 Systemplattform (2. Generation) mit H.264, MxPEG+ und M-JPEG • Weitwinkel-Objektiv B061 (Brennweite 6,1 mm, f/1.8, 60° x 45°) • Max. Bildgröße: 6MP (3072 x 2048) • IP66/IK10, -40 bis 50 °C • Interner DVR: 4 GB microSD • HD-Audio mit integriertem Mikrofon und Lautsprecher • Temperatursensor, MxActivitySensor, MxAnalytics, Erschütterungssensor • VarioFlex Wandhalter (erweiterbar mit zusätzlichem Deckenhalter MX-DH-M24-SecureFlex und Masthalter MX-MH-SecureFlex-ESWS) • Ethernet-Patchkabel 0,5 m/1,6 ft • Schnittstellen: Ethernet 10/100 (RJ45), MxBus, USB; I/O und RS232 via MX-232-IO-Box (MX-OPT-RS1-EXT)	4047438031080 85258091 1.361 g	29,6 cm 19,6 cm 18,0 cm 10,4 l
Mx-M26B-6D079 **M26B Komplettkamera 6MP, B079 (Tag)** IP-Kamera mit 6 Megapixel Moonlight-Sensor, Farbe (Tag) • ONVIF-konforme Mx6 Systemplattform (2. Generation) mit H.264, MxPEG+ und M-JPEG • Standard-Objektiv B079 (Brennweite 7,9 mm, f/1.8, 45° x 34°) • Max. Bildgröße: 6MP (3072 x 2048) • IP66/IK10, -40 bis 50 °C • Interner DVR: 4 GB microSD • HD-Audio mit integriertem Mikrofon und Lautsprecher • Temperatursensor, MxActivitySensor, MxAnalytics, Erschütterungssensor • VarioFlex Wandhalter (erweiterbar mit zusätzlichem Deckenhalter MX-DH-M24-SecureFlex und Masthalter MX-MH-SecureFlex-ESWS) • Ethernet-Patchkabel 0,5 m/1,6 ft • Schnittstellen: Ethernet 10/100 (RJ45), MxBus, USB; I/O und RS232 via MX-232-IO-Box (MX-OPT-RS1-EXT)	4047438031097 85258091 1.359 g	29,6 cm 19,6 cm 18,0 cm 10,4 l

Mx-M26B-6D119

M26B Komplettkamera 6MP, B119 (Tag)

IP-Kamera mit 6 Megapixel Moonlight-Sensor, Farbe (Tag) • ONVIF-konforme Mx6 Systemplattform (2. Generation) mit H.264, MxPEG+ und M-JPEG • Tele-Objektiv B119 (Brennweite 11,9 mm, f/1.8, 31° x 23°) • Max. Bildgröße: 6MP (3072 x 2048) • IP66/IK10, -40 bis 50 °C • Interner DVR: 4 GB microSD • HD-Audio mit integriertem Mikrofon und Lautsprecher • Temperatursensor, MxActivitySensor, MxAnalytics, Erschütterungssensor • VarioFlex Wandhalter (erweiterbar mit zusätzlichem Deckenhalter MX-DH-M24-SecureFlex und Masthalter MX-MH-SecureFlex-ESWS) • Ethernet-Patchkabel 0,5 m/1,6 ft • Schnittstellen: Ethernet 10/100 (RJ45), MxBus, USB; I/O und RS232 via MX-232-IO-Box (MX-OPT-RS1-EXT)

4047438031103
85258091
1.359 g

29,6 cm
19,6 cm
18,0 cm
10,4 l

Mx-M26B-6D237

M26B Komplettkamera 6MP, B237 (Tag)

IP-Kamera mit 6 Megapixel Moonlight-Sensor, Farbe (Tag) • ONVIF-konforme Mx6 Systemplattform (2. Generation) mit H.264, MxPEG+ und M-JPEG • Distanz-Teleobjektiv B237 (Brennweite 23,7 mm, f/1.8, 15° x 11°) • Max. Bildgröße: 6MP (3072 x 2048) • IP66/IK10, -40 bis 50 °C • Interner DVR: 4 GB microSD • HD-Audio mit integriertem Mikrofon und Lautsprecher • Temperatursensor, MxActivitySensor, MxAnalytics, Erschütterungssensor • VarioFlex Wandhalter (erweiterbar mit zusätzlichem Deckenhalter MX-DH-M24-SecureFlex und Masthalter MX-MH-SecureFlex-ESWS) • Ethernet-Patchkabel 0,5 m/1,6 ft • Schnittstellen: Ethernet 10/100 (RJ45), MxBus, USB; I/O und RS232 via MX-232-IO-Box (MX-OPT-RS1-EXT)

4047438031110
85258091
1.359 g

29,6 cm
19,6 cm
18,0 cm
10,4 l

Mx-M26B-6D500

M26B Komplettkamera 6MP, B500 (Tag)

IP-Kamera mit 6 Megapixel Moonlight-Sensor, Farbe (Tag) • ONVIF-konforme Mx6 Systemplattform (2. Generation) mit H.264, MxPEG+ und M-JPEG • Super-Teleobjektiv B500 (Brennweite 50 mm, f/2.5, 8° x 6°) • Max. Bildgröße: 6MP (3072 x 2048) • IP66/IK10, -40 bis 50 °C • Interner DVR: 4 GB microSD • HD-Audio mit integriertem Mikrofon und Lautsprecher • Temperatursensor, MxActivitySensor, MxAnalytics, Erschütterungssensor • VarioFlex Wandhalter (erweiterbar mit zusätzlichem Deckenhalter MX-DH-M24-SecureFlex und Masthalter MX-MH-SecureFlex-ESWS) • Ethernet-Patchkabel 0,5 m/1,6 ft • Schnittstellen: Ethernet 10/100 (RJ45), MxBus, USB; I/O und RS232 via MX-232-IO-Box (MX-OPT-RS1-EXT)

4047438031127
85258091
2.000 g

29,6 cm
19,6 cm
18,0 cm
10,4 l

Mx-M26B-6N

M26B Body 6MP (Nacht)

IP-Kameramodul (Body) mit 6 Megapixel Moonlight-Sensor, S/W (Nacht) • ONVIF-konforme Mx6 Systemplattform (2. Generation) mit H.264, MxPEG+ und M-JPEG • Objektiv separat bestellbar (B036 bis B500) • Zur Montage des Super-Teleobjektivs B500 wird die verlängerte Objektivschutzkappe benötigt (MOBOTIX Zubehör: MX-M24M-OPT-LCGL) • Max. Bildgröße: 6MP (3072 x 2048) • IP66/IK10, -40 bis 50 °C • Interner DVR: 4 GB microSD • HD-Audio mit integriertem Mikrofon und Lautsprecher • Temperatursensor, MxActivitySensor, MxAnalytics, Erschütterungssensor • VarioFlex Wandhalter (erweiterbar mit zusätzlichem Deckenhalter MX-DH-M24-SecureFlex und Masthalter MX-MH-SecureFlex-ESWS) • Ethernet-Patchkabel 0,5 m/1,6 ft • Schnittstellen: Ethernet 10/100 (RJ45), MxBus, USB; I/O und RS232 via MX-232-IO-Box (MX-OPT-RS1-EXT)

4047438031134
85258091
1.344 g

29,6 cm
19,6 cm
18,0 cm
10,4 l

Mx-M26B-6N016

M26B Komplettkamera 6MP, B016 (Nacht)

Hemisphärische IP-Kamera mit 6 Megapixel Moonlight-Sensor, S/W (Nacht) • ONVIF-konforme Mx6 Systemplattform (2. Generation) mit H.264, MxPEG+ und M-JPEG • HD-Premium Fisheye-Objektiv B016 (Brennweite 1,6 mm, f/2.0, 180° x 180°) • Max. Bildgröße: 6MP (3072 x 2048) • IP66/IK10, -40 bis 50 °C • Interner DVR: 4 GB microSD • HD-Audio mit integriertem Mikrofon und Lautsprecher • Temperatursensor, MxActivitySensor, MxAnalytics, Erschütterungssensor • VarioFlex Wandhalter (erweiterbar mit zusätzlichem Deckenhalter MX-DH-M24-SecureFlex und Masthalter MX-MH-SecureFlex-ESWS) • Ethernet-Patchkabel 0,5 m/1,6 ft • Schnittstellen: Ethernet 10/100 (RJ45), MxBus, USB; I/O und RS232 via MX-232-IO-Box (MX-OPT-RS1-EXT)

4047438031141
85258091
1.342 g

29,6 cm
19,6 cm
18,0 cm
10,4 l

Mx-M26B-6N036

M26B Komplettkamera 6MP, B036 (Nacht)

IP-Kamera mit 6 Megapixel Moonlight-Sensor, S/W (Nacht) • ONVIF-konforme Mx6 Systemplattform (2. Generation) mit H.264, MxPEG+ und M-JPEG • Ultraweitwinkel-Objektiv B036 (Brennweite 3,6 mm, f/1.8, 103° x 77°) • Max. Bildgröße: 6MP (3072 x 2048) • IP66/IK10, -40 bis 50 °C • Interner DVR: 4 GB microSD • HD-Audio mit integriertem Mikrofon und Lautsprecher • Temperatursensor, MxActivitySensor, MxAnalytics, Erschütterungssensor • VarioFlex Wandhalter (erweiterbar mit zusätzlichem Deckenhalter MX-DH-M24-SecureFlex und Masthalter MX-MH-SecureFlex-ESWS) • Ethernet-Patchkabel 0,5 m/1,6 ft • Schnittstellen: Ethernet 10/100 (RJ45), MxBus, USB; I/O und RS232 via MX-232-IO-Box (MX-OPT-RS1-EXT)

4047438031158
85258091
1.365 g

29,6 cm
19,6 cm
18,0 cm
10,4 l

Mx-M26B-6N041 4047438031165 29,6 cm

M26B Komplettkamera 6MP, B041 (Nacht) 85258091 19,6 cm

IP-Kamera mit 6 Megapixel Moonlight-Sensor, S/W (Nacht) • ONVIF-konforme Mx6 Systemplattform (2. Generation) mit H.264, MxPEG+ und M-JPEG • Superweitwinkel-Objektiv B041 (Brennweite 4,1 mm, f/1.8, 90° x 67°) • Max. Bildgröße: 6MP (3072 x 2048) • IP66/IK10, -40 bis 50 °C • Interner DVR: 4 GB microSD • HD-Audio mit integriertem Mikrofon und Lautsprecher • Temperatursensor, MxActivitySensor, MxAnalytics, Erschütterungssensor • VarioFlex Wandhalter (erweiterbar mit zusätzlichem Deckenhalter MX-DH-M24-SecureFlex und Masthalter MX-MH-SecureFlex-ESWS) • Ethernet-Patchkabel 0,5 m/1,6 ft • Schnittstellen: Ethernet 10/100 (RJ45), MxBus, USB; I/O und RS232 via MX-232-IO-Box (MX-OPT-RS1-EXT)

1.354 g 18,0 cm

10,4 l

Mx-M26B-6N061 4047438031172 29,6 cm

M26B Komplettkamera 6MP, B061 (Nacht) 85258091 19,6 cm

IP-Kamera mit 6 Megapixel Moonlight-Sensor, S/W (Nacht) • ONVIF-konforme Mx6 Systemplattform (2. Generation) mit H.264, MxPEG+ und M-JPEG • Weitwinkel-Objektiv B061 (Brennweite 6,1 mm, f/1.8, 60° x 45°) • Max. Bildgröße: 6MP (3072 x 2048) • IP66/IK10, -40 bis 50 °C • Interner DVR: 4 GB microSD • HD-Audio mit integriertem Mikrofon und Lautsprecher • Temperatursensor, MxActivitySensor, MxAnalytics, Erschütterungssensor • VarioFlex Wandhalter (erweiterbar mit zusätzlichem Deckenhalter MX-DH-M24-SecureFlex und Masthalter MX-MH-SecureFlex-ESWS) • Ethernet-Patchkabel 0,5 m/1,6 ft • Schnittstellen: Ethernet 10/100 (RJ45), MxBus, USB; I/O und RS232 via MX-232-IO-Box (MX-OPT-RS1-EXT)

1.361 g 18,0 cm

10,4 l

Mx-M26B-6N079 4047438031189 29,6 cm

M26B Komplettkamera 6MP, B079 (Nacht) 85258091 19,6 cm

IP-Kamera mit 6 Megapixel Moonlight-Sensor, S/W (Nacht) • ONVIF-konforme Mx6 Systemplattform (2. Generation) mit H.264, MxPEG+ und M-JPEG • Standard-Objektiv B079 (Brennweite 7,9 mm, f/1.8, 45° x 34°) • Max. Bildgröße: 6MP (3072 x 2048) • IP66/IK10, -40 bis 50 °C • Interner DVR: 4 GB microSD • HD-Audio mit integriertem Mikrofon und Lautsprecher • Temperatursensor, MxActivitySensor, MxAnalytics, Erschütterungssensor • VarioFlex Wandhalter (erweiterbar mit zusätzlichem Deckenhalter MX-DH-M24-SecureFlex und Masthalter MX-MH-SecureFlex-ESWS) • Ethernet-Patchkabel 0,5 m/1,6 ft • Schnittstellen: Ethernet 10/100 (RJ45), MxBus, USB; I/O und RS232 via MX-232-IO-Box (MX-OPT-RS1-EXT)

1.359 g 18,0 cm

10,4 l

Mx-M26B-6N119 4047438031196 29,6 cm

M26B Komplettkamera 6MP, B119 (Nacht) 85258091 19,6 cm

IP-Kamera mit 6 Megapixel Moonlight-Sensor, S/W (Nacht) • ONVIF-konforme Mx6 Systemplattform (2. Generation) mit H.264, MxPEG+ und M-JPEG • Tele-Objektiv B119 (Brennweite 11,9 mm, f/1.8, 31° x 23°) • Max. Bildgröße: 6MP (3072 x 2048) • IP66/IK10, -40 bis 50 °C • Interner DVR: 4 GB microSD • HD-Audio mit integriertem Mikrofon und Lautsprecher • Temperatursensor, MxActivitySensor, MxAnalytics, Erschütterungssensor • VarioFlex Wandhalter (erweiterbar mit zusätzlichem Deckenhalter MX-DH-M24-SecureFlex und Masthalter MX-MH-SecureFlex-ESWS) • Ethernet-Patchkabel 0,5 m/1,6 ft • Schnittstellen: Ethernet 10/100 (RJ45), MxBus, USB; I/O und RS232 via MX-232-IO-Box (MX-OPT-RS1-EXT)

1.359 g 18,0 cm

10,4 l

Mx-M26B-6N237 4047438031202 29,6 cm

M26B Komplettkamera 6MP, B237 (Nacht) 85258091 19,6 cm

IP-Kamera mit 6 Megapixel Moonlight-Sensor, S/W (Nacht) • ONVIF-konforme Mx6 Systemplattform (2. Generation) mit H.264, MxPEG+ und M-JPEG • Distanz-Teleobjektiv B237 (Brennweite 23,7 mm, f/1.8, 15° x 11°) • Max. Bildgröße: 6MP (3072 x 2048) • IP66/IK10, -40 bis 50 °C • Interner DVR: 4 GB microSD • HD-Audio mit integriertem Mikrofon und Lautsprecher • Temperatursensor, MxActivitySensor, MxAnalytics, Erschütterungssensor • VarioFlex Wandhalter (erweiterbar mit zusätzlichem Deckenhalter MX-DH-M24-SecureFlex und Masthalter MX-MH-SecureFlex-ESWS) • Ethernet-Patchkabel 0,5 m/1,6 ft • Schnittstellen: Ethernet 10/100 (RJ45), MxBus, USB; I/O und RS232 via MX-232-IO-Box (MX-OPT-RS1-EXT)

1.359 g 18,0 cm

10,4 l

Mx-M26B-6N500 4047438031219 29,6 cm

M26B Komplettkamera 6MP, B500 (Nacht) 85258091 19,6 cm

IP-Kamera mit 6 Megapixel Moonlight-Sensor, S/W (Nacht) • ONVIF-konforme Mx6 Systemplattform (2. Generation) mit H.264, MxPEG+ und M-JPEG • Super-Teleobjektiv B500 (Brennweite 50 mm, f/2.5, 8° x 6°) • Max. Bildgröße: 6MP (3072 x 2048) • IP66/IK10, -40 bis 50 °C • Interner DVR: 4 GB microSD • HD-Audio mit integriertem Mikrofon und Lautsprecher • Temperatursensor, MxActivitySensor, MxAnalytics, Erschütterungssensor • VarioFlex Wandhalter (erweiterbar mit zusätzlichem Deckenhalter MX-DH-M24-SecureFlex und Masthalter MX-MH-SecureFlex-ESWS) • Ethernet-Patchkabel 0,5 m/1,6 ft • Schnittstellen: Ethernet 10/100 (RJ45), MxBus, USB; I/O und RS232 via MX-232-IO-Box (MX-OPT-RS1-EXT)

1.366 g 18,0 cm

10,4 l

D26B Allround Kamera „Mx6B“

Zweite Mx6-Generation – mit MxBus-Funktionalität und verbesserter Performance.

	Artikel Nr. / Name / Beschreibung	EAN/HS/Gewicht	Dimen.
	Mx-D26B-6D **D26B Body 6MP (Tag)** D26 Kameramodul (Body) mit 6 Megapixel Moonlight-Sensor,Farbe (Tag) • ONVIF-konforme Mx6 Systemplattform (2. Generation) mit H.264, MxPEG+ und M-JPEG • Objektiv separat bestellbar (B036 bis B237) • Max. Bildgröße: 6MP (3072 x 2048) • IP66/IK10, -40 bis 50 °C • Interner DVR: 4 GB microSD • Temperatursensor, MxActivitySensor, MxAnalytics, Erschütterungssensor • Ethernet-Patchkabel 0,5 m/1,6 ft • Polycarbonat-Domkuppel mit Dichtring (1,5 mm) • Schnittstellen: Ethernet 10/100 (RJ45), MxBus, USB; I/O und RS232 via MX-232-IO-Box (MX-OPT-RS1-EXT)	4047438030670 85258091 799 g	19,6 cm 18,0 cm 14,8 cm 5,2 l
	Mx-D26B-6D036 **D26B Komplettkamera 6MP, B036 (Tag)** IP-Kamera mit 6 Megapixel Moonlight-Sensor, Farbe (Tag) • ONVIF-konforme Mx6 Systemplattform (2. Generation) mit H.264, MxPEG+ und M-JPEG • Ultraweitwinkel-Objektiv B036 (f/1.8, 103° x 77°) • Max. Bildgröße: 6MP (3072 x 2048) • IP66/IK10, -40 bis 50 °C • Interner DVR: 4 GB microSD • Temperatursensor, MxActivitySensor, MxAnalytics, Erschütterungssensor • Ethernet-Patchkabel 0,5 m/1,6 ft, Domkuppel mit Dichtring • Schnittstellen: Ethernet 10/100 (RJ45), MxBus, USB; I/O und RS232 via MX-232-IO-Box (MX-OPT-RS1-EXT)	4047438030687 85258091 814 g	19,6 cm 18,0 cm 14,8 cm 5,2 l
	Mx-D26B-6D041 **D26B Komplettkamera 6MP, B041 (Tag)** IP-Kamera mit 6 Megapixel Moonlight-Sensor, Farbe (Tag) • ONVIF-konforme Mx6 Systemplattform (2. Generation) mit H.264, MxPEG+ und M-JPEG • Superweitwinkel-Objektiv B041 (f/1.8, 90° x 67°) • Max. Bildgröße: 6MP (3072 x 2048) • IP66/IK10, -40 bis 50 °C • Interner DVR: 4 GB microSD • Temperatursensor, MxActivitySensor, MxAnalytics, Erschütterungssensor • Ethernet-Patchkabel 0,5 m/1,6 ft, Domkuppel mit Dichtring • Schnittstellen: Ethernet 10/100 (RJ45), MxBus, USB; I/O und RS232 via MX-232-IO-Box (MX-OPT-RS1-EXT)	4047438030694 85258091 762 g	19,6 cm 18,0 cm 14,8 cm 5,2 l
	Mx-D26B-6D061 **D26B Komplettkamera 6MP, B061 (Tag)** IP-Kamera mit 6 Megapixel Moonlight-Sensor, Farbe (Tag) • ONVIF-konforme Mx6 Systemplattform (2. Generation) mit H.264, MxPEG+ und M-JPEG • Weitwinkel-Objektiv B061 (f/1.8, 60° x 45°) • Max. Bildgröße: 6MP (3072 x 2048) • IP66/IK10, -40 bis 50 °C • Interner DVR: 4 GB microSD • Temperatursensor, MxActivitySensor, MxAnalytics, Erschütterungssensor • Ethernet-Patchkabel 0,5 m/1,6 ft, Domkuppel mit Dichtring • Schnittstellen: Ethernet 10/100 (RJ45), MxBus, USB; I/O und RS232 via MX-232-IO-Box (MX-OPT-RS1-EXT)	4047438030700 85258091 814 g	19,6 cm 18,0 cm 14,8 cm 5,2 l
	Mx-D26B-6D079 **D26B Komplettkamera 6MP, B079 (Tag)** IP-Kamera mit 6 Megapixel Moonlight-Sensor, Farbe (Tag) • ONVIF-konforme Mx6 Systemplattform (2. Generation) mit H.264, MxPEG+ und M-JPEG • Standard-Objektiv B079 (f/1.8, 45° x 34°) • Max. Bildgröße: 6MP (3072 x 2048) • IP66/IK10, -40 bis 50 °C • Interner DVR: 4 GB microSD • Temperatursensor, MxActivitySensor, MxAnalytics, Erschütterungssensor • Ethernet-Patchkabel 0,5 m/1,6 ft, Domkuppel mit Dichtring • Schnittstellen: Ethernet 10/100 (RJ45), MxBus, USB; I/O und RS232 via MX-232-IO-Box (MX-OPT-RS1-EXT)	4047438030717 85258091 1.580 g	19,6 cm 18,0 cm 14,8 cm 5,2 l
	Mx-D26B-6D119 **D26B Komplettkamera 6MP, B119 (Tag)** IP-Kamera mit 6 Megapixel Moonlight-Sensor, Farbe (Tag) • ONVIF-konforme Mx6 Systemplattform (2. Generation) mit H.264, MxPEG+ und M-JPEG • Teleobjektiv B119 (f/1.8, 31° x 23°) • Max. Bildgröße: 6MP (3072 x 2048) • IP66/IK10, -40 bis 50 °C • Interner DVR: 4 GB microSD • Temperatursensor, MxActivitySensor, MxAnalytics, Erschütterungssensor • Ethernet-Patchkabel 0,5 m/1,6 ft, Domkuppel mit Dichtring • Schnittstellen: Ethernet 10/100 (RJ45), MxBus, USB; I/O und RS232 via MX-232-IO-Box (MX-OPT-RS1-EXT)	4047438030724 85258091 1.580 g	19,6 cm 18,0 cm 14,8 cm 5,2 l
	Mx-D26B-6D237 **D26B Komplettkamera 6MP, B237 (Tag)** IP-Kamera mit 6 Megapixel Moonlight-Sensor, Farbe (Tag) • ONVIF-konforme Mx6 Systemplattform (2. Generation) mit H.264, MxPEG+ und M-JPEG • Distanz-Teleobjektiv B237 (f/1.8, 15°x 11°) • Max. Bildgröße: 6MP (3072 x 2048) • IP66/IK10, -40 bis 50 °C • Interner DVR: 4 GB microSD • Temperatursensor, MxActivitySensor, MxAnalytics, Erschütterungssensor • Ethernet-Patchkabel 0,5 m/1,6 ft, Domkuppel mit Dichtring • Schnittstellen: Ethernet 10/100 (RJ45), MxBus, USB; I/O und RS232 via MX-232-IO-Box (MX-OPT-RS1-EXT)	4047438030731 85258091 815 g	19,6 cm 18,0 cm 14,8 cm 5,2 l

Mx-D26B-6N

D26B Body 6MP (Nacht)

D26 Kameramodul (Body) mit 6 Megapixel Moonlight-Sensor, S/W (Nacht) • ONVIF-konforme Mx6 Systemplattform (2. Generation) mit H.264, MxPEG+ und M-JPEG • Objektiv separat bestellbar (B036 bis B237) • Max. Bildgröße: 6MP (3072 x 2048) • IP66/IK10, -40 bis 50 °C • Interner DVR: 4 GB microSD • Temperatursensor, MxActivitySensor, MxAnalytics, Erschütterungssensor • Ethernet-Patchkabel 0,5 m/1,6 ft • Polycarbonat-Domkuppel mit Dichtring (1,5 mm) • Schnittstellen: Ethernet 10/100 (RJ45), MxBus, USB; I/O und RS232 via MX-232-IO-Box (MX-OPT-RS1-EXT)

4047438030748
85258091
799 g

19,6 cm
18,0 cm
14,8 cm
5,2 l

Mx-D26B-6N036

D26B Komplettkamera 6MP, B036 (Nacht)

IP-Kamera mit 6 Megapixel Moonlight-Sensor, SW (Nacht) • ONVIF-konforme Mx6 Systemplattform (2. Generation) mit H.264, MxPEG+ und M-JPEG • Ultraweitwinkel-Objektiv B036 (f/1.8, 103° x 77°) • Max. Bildgröße: 6MP (3072 x 2048) • IP66/IK10, -40 bis 50 °C • Interner DVR: 4 GB microSD • Temperatursensor, MxActivitySensor, MxAnalytics, Erschütterungssensor • Ethernet-Patchkabel 0,5 m/1,6 ft, Domkuppel mit Dichtring • Schnittstellen: Ethernet 10/100 (RJ45), MxBus, USB; I/O und RS232 via MX-232-IO-Box (MX-OPT-RS1-EXT)

4047438030755
85258091
814 g

19,6 cm
18,0 cm
14,8 cm
5,2 l

Mx-D26B-6N041

D26B Komplettkamera 6MP, B041 (Nacht)

IP-Kamera mit 6 Megapixel Moonlight-Sensor, SW (Nacht) • ONVIF-konforme Mx6 Systemplattform (2. Generation) mit H.264, MxPEG+ und M-JPEG • Superweitwinkel-Objektiv B041 (f/1.8, 90° x 67°) • Max. Bildgröße: 6MP (3072 x 2048) • IP66/IK10, -40 bis 50 °C • Interner DVR: 4 GB microSD • Temperatursensor, MxActivitySensor, MxAnalytics, Erschütterungssensor • Ethernet-Patchkabel 0,5 m/1,6 ft, Domkuppel mit Dichtring • Schnittstellen: Ethernet 10/100 (RJ45), MxBus, USB; I/O und RS232 via MX-232-IO-Box (MX-OPT-RS1-EXT)

4047438030762
85258091
1.580 g

19,6 cm
18,0 cm
14,8 cm
5,2 l

Mx-D26B-6N061

D26B Komplettkamera 6MP, B061 (Nacht)

IP-Kamera mit 6 Megapixel Moonlight-Sensor, SW (Nacht) • ONVIF-konforme Mx6 Systemplattform (2. Generation) mit H.264, MxPEG+ und M-JPEG • Weitwinkel-Objektiv B061 (f/1.8, 60° x 45°) • Max. Bildgröße: 6MP (3072 x 2048) • IP66/IK10, -40 bis 50 °C • Interner DVR: 4 GB microSD • Temperatursensor, MxActivitySensor, MxAnalytics, Erschütterungssensor • Ethernet-Patchkabel 0,5 m/1,6 ft, Domkuppel mit Dichtring • Schnittstellen: Ethernet 10/100 (RJ45), MxBus, USB; I/O und RS232 via MX-232-IO-Box (MX-OPT-RS1-EXT)

4047438030779
85258091
1.580 g

19,6 cm
18,0 cm
14,8 cm
5,2 l

Mx-D26B-6N079

D26B Komplettkamera 6MP, B079 (Nacht)

IP-Kamera mit 6 Megapixel Moonlight-Sensor, SW (Nacht) • ONVIF-konforme Mx6 Systemplattform (2. Generation) mit H.264, MxPEG+ und M-JPEG • Standard-Objektiv B079 (f/1.8, 45° x 34°) • Max. Bildgröße: 6MP (3072 x 2048) • IP66/IK10, -40 bis 50 °C • Interner DVR: 4 GB microSD • Temperatursensor, MxActivitySensor, MxAnalytics, Erschütterungssensor • Ethernet-Patchkabel 0,5 m/1,6 ft, Domkuppel mit Dichtring • Schnittstellen: Ethernet 10/100 (RJ45), MxBus, USB; I/O und RS232 via MX-232-IO-Box (MX-OPT-RS1-EXT)

4047438030786
85258091
1.580 g

19,6 cm
18,0 cm
14,8 cm
5,2 l

Mx-D26B-6N119

D26B Komplettkamera 6MP, B119 (Nacht)

IP-Kamera mit 6 Megapixel Moonlight-Sensor, SW (Nacht) • ONVIF-konforme Mx6 Systemplattform (2. Generation) mit H.264, MxPEG+ und M-JPEG • Teleobjektiv B119 (f/1.8, 31° x 23°) • Max. Bildgröße: 6MP (3072 x 2048) • IP66/IK10, -40 bis 50 °C • Interner DVR: 4 GB microSD • Temperatursensor, MxActivitySensor, MxAnalytics, Erschütterungssensor • Ethernet-Patchkabel 0,5 m/1,6 ft, Domkuppel mit Dichtring • Schnittstellen: Ethernet 10/100 (RJ45), MxBus, USB; I/O und RS232 via MX-232-IO-Box (MX-OPT-RS1-EXT) •

4047438030793
85258091
1.580 g

19,6 cm
18,0 cm
14,8 cm
5,2 l

Mx-D26B-6N237

D26B Komplettkamera 6MP, B237 (Nacht)

IP-Kamera mit 6 Megapixel Moonlight-Sensor, SW (Nacht) • ONVIF-konforme Mx6 Systemplattform (2. Generation) mit H.264, MxPEG+ und M-JPEG • Distanz-Teleobjektiv B237 (f/1.8, 15°x 11°) • Max. Bildgröße: 6MP (3072 x 2048) • IP66/IK10, -40 bis 50 °C • Interner DVR: 4 GB microSD • Temperatursensor, MxActivitySensor, MxAnalytics, Erschütterungssensor • Ethernet-Patchkabel 0,5 m/1,6 ft, Domkuppel mit Dichtring • Schnittstellen: Ethernet 10/100 (RJ45), MxBus, USB; I/O und RS232 via MX-232-IO-Box (MX-OPT-RS1-EXT)

4047438030809
85258091
1.580 g

19,6 cm
18,0 cm
14,8 cm
5,2 l

Q26B Hemispheric Kamera „Mx6B“

Zweite Mx6-Generation – mit MxBus-Funktionalität und verbesserter Performance.

	Artikel Nr. / Name / Beschreibung	EAN/HS/Gewicht	Dimen.
	Mx-Q26B-6D016 **Q26B Komplettkamera 6MP, B016 (Tag)** Hemisphärische IP-Kamera mit 6 Megapixel Moonlight-Sensor, Farbe (Tag) • ONVIF-konforme Mx6 Systemplattform (2. Generation) mit H.264, MxPEG+ und M-JPEG • HD-Premium Fisheye-Objektiv B016 (Brennweite 1,6 mm, f/2.0, 180° x 180°) • Max. Bildgröße: 6MP (3072 x 2048) • IP66/IK06, -40 bis 50 °C • Interner DVR: 4 GB microSD • HD-Audio mit integriertem Mikrofon und Lautsprecher • Temperatursensor, MxActivitySensor, MxAnalytics (inkl. Verhaltensdetektion), Erschütterungssensor • Ethernet-Patchkabel 0,5 m/1,6 ft • Schnittstellen: Ethernet 10/100 (RJ45), MxBus, USB; I/O und RS232 via MX-232-IO-Box (MX-OPT-RS1-EXT)	4047438031387 85258091 853 g	29,6 cm 19,6 cm 9,0 cm 5,2 l
	Mx-Q26B-6N016 **Q26B Komplettkamera 6MP, B016 (Nacht)** Hemisphärische IP-Kamera mit 6 Megapixel Moonlight-Sensor, S/W (Nacht) • ONVIF-konforme Mx6 Systemplattform (2. Generation) mit H.264, MxPEG+ und M-JPEG • HD-Premium Fisheye-Objektiv B016 (Brennweite 1,6 mm, f/2.0, 180° x 180°) • Max. Bildgröße: 6MP (3072 x 2048) • IP66/IK06, -40 bis 50 °C • Interner DVR: 4 GB microSD • HD-Audio mit integriertem Mikrofon und Lautsprecher • Temperatursensor, MxActivitySensor, MxAnalytics (inkl. Verhaltensdetektion), Erschütterungssensor • Ethernet-Patchkabel 0,5 m/1,6 ft • Schnittstellen: Ethernet 10/100 (RJ45), MxBus, USB; I/O und RS232 via MX-232-IO-Box (MX-OPT-RS1-EXT)	4047438031394 85258091 855 g	29,6 cm 19,6 cm 9,0 cm 5,2 l

Professionelle Videosysteme Indoor

BeyondHumanVision

MOBOTIX

c26B Indoor Kamera „Mx6B“

Zweite Mx6-Generation – mit MxBus-Funktionalität und verbesserter Performance.

	Artikel Nr. / Name / Beschreibung	EAN/HS/Gewicht	Dimen.
	Mx-c26B-6D **c26B Body 6MP (Tag)** c26 Kameramodul (Body) mit 6 Megapixel Moonlight-Sensor, Farbe (Tag) und Objektivhalter • Objektiv separat bestellbar (B036 bis B237, Brennweite 3,6 bis 23,7 mm, f/1.8) • ONVIF-konforme Mx6 Systemplattform (2. Generation) mit H.264, MxPEG + und M-JPEG • 6 Megapixel Moonlight-Sensor, Farbe (Tag) • Max. Bildgröße: 6MP (3072 x 2048) • IP20, 0 bis 40 °C • 4 GB microSD • Temperatursensor, Helligkeitssensor, Erschütterungssensor, MxActivitySensor, MxAnalytics • Ethernet-Patchkabel 0,5 m/1,6 ft • Schnittstellen: Ethernet 10/100 (RJ45), MxBus (via Mx-A-IO-IC), USB, Steckplatz für MxIOBoard-IC (Mx-A-IO-IC) • Farbe: Weiß	4047438030489 85258091 431 g	19,6 cm 15,0 cm 9,0 cm 2,6 l
	Mx-c26B-6D016 **c26B Komplettkamera 6MP, B016, Tag** Hemisphärische IP-Indoorkamera zur Deckenmontage • ONVIF-konforme Mx6 Systemplattform (2. Generation) mit H.264, MxPEG+ und M-JPEG • 6 Megapixel Moonlight-Sensor, Farbe (Tag) • HD-Premium Fisheye-Objektiv B016 (Brennweite 1,6 mm, f/2.0, 180° x 180°) • Max. Bildgröße: 6MP (3072 x 2048) • IP20, 0 bis 40 °C • 4 GB microSD • Temperatursensor, Helligkeitssensor, Erschütterungssensor, MxActivitySensor, MxAnalytics (inkl. Verhaltensdetektion) • Ethernet-Patchkabel 0,5 m/1,6 ft • Schnittstellen: Ethernet 10/100 (RJ45), MxBus (via Mx-A-IO-IC), USB, Steckplatz für MxIOBoard-IC (Mx-A-IO-IC) • Farbe: Weiß	4047438030496 85258091 433 g	19,6 cm 15,0 cm 9,0 cm 2,6 l
	Mx-c26B-6D036 **c26B Komplettkamera 6MP, B036, Tag** IP-Indoorkamera zur Deckenmontage • ONVIF-konforme Mx6 Systemplattform (2. Generation) mit H.264, MxPEG+ und M-JPEG • 6 Megapixel Moonlight-Sensor, Farbe (Tag) • Ultraweitwinkel-Objektiv B036 (Brennweite 3,6 mm, f/1.8, 103° x 77°) • Max. Bildgröße: 6MP (3072 x 2048) • IP20, 0 bis 40 °C • 4 GB microSD • Temperatursensor, Helligkeitssensor, Erschütterungssensor, MxActivitySensor, MxAnalytics (inkl. Verhaltensdetektion) • Ethernet-Patchkabel 0,5 m/1,6 ft • Schnittstellen: Ethernet 10/100 (RJ45), MxBus (via Mx-A-IO-IC), USB, Steckplatz für MxIOBoard-IC (Mx-A-IO-IC) • Farbe: Weiß	4047438030502 85258091 444 g	19,6 cm 15,0 cm 9,0 cm 2,6 l
	Mx-c26B-6N **c26B Body 6MP (Nacht)** c26 Kameramodul (Body) mit 6 Megapixel Moonlight-Sensor, S/W (Nacht) und Objektivhalter • ONVIF-konforme Mx6 Systemplattform (2. Generation) mit H.264, MxPEG+ und M-JPEG • Objektiv separat bestellbar (B036 bis B237, Brennweite 3,6 bis 23,7 mm, f/1.8) • Max. Bildgröße: 6MP (3072 x 2048) • IP20, 0 bis 40 °C • 4 GB microSD • Temperatursensor, Helligkeitssensor, Erschütterungssensor, MxActivitySensor, MxAnalytics • Ethernet-Patchkabel 0,5 m/1,6 ft • Schnittstellen: Ethernet 10/100 (RJ45), MxBus (via Mx-A-IO-IC), USB, Steckplatz für MxIOBoard-IC (Mx-A-IO-IC) • Farbe: Weiß	4047438030519 85258091 431 g	19,6 cm 15,0 cm 9,0 cm 2,6 l
	Mx-c26B-6N016 **c26B Komplettkamera 6MP, B016, Nacht** Hemisphärische IP-Indoorkamera zur Deckenmontage • ONVIF-konforme Mx6 Systemplattform (2. Generation) mit H.264, MxPEG+ und M-JPEG • 6 Megapixel Moonlight-Sensor, S/W (Nacht) • HD-Premium Fisheye-Objektiv B016 (Brennweite 1,6 mm, f/2.0, 180° x 180°) • Max. Bildgröße: 6MP (3072 x 2048) • IP20, 0 bis 40 °C • 4 GB microSD • Temperatursensor, Helligkeitssensor, Erschütterungssensor, MxActivitySensor, MxAnalytics (inkl. Verhaltensdetektion) • Ethernet-Patchkabel 0,5 m/1,6 ft • Schnittstellen: Ethernet 10/100 (RJ45), MxBus (via Mx-A-IO-IC), USB, Steckplatz für MxIOBoard-IC (Mx-A-IO-IC) • Farbe: Weiß	4047438030526 85258091 433 g	19,6 cm 15,0 cm 9,0 cm 2,6 l
	Mx-c26B-6N036 **c26B Komplettkamera 6MP, B036, Nacht** IP-Indoorkamera zur Deckenmontage • ONVIF-konforme Mx6 Systemplattform (2. Generation) mit H.264, MxPEG+ und M-JPEG • 6 Megapixel Moonlight-Sensor, S/W (Nacht) • Ultraweitwinkel-Objektiv B036 (Brennweite 3,6 mm, f/1.8, 103° x 77°) • Max. Bildgröße: 6MP (3072 x 2048) • IP20, 0 bis 40 °C • 4 GB microSD • Temperatursensor, Helligkeitssensor, Erschütterungssensor, MxActivitySensor, MxAnalytics (inkl. Verhaltensdetektion) • Ethernet-Patchkabel 0,5 m/1,6 ft • Schnittstellen: Ethernet 10/100 (RJ45), MxBus (via Mx-A-IO-IC), USB, Steckplatz für MxIOBoard-IC (Mx-A-IO-IC) • Farbe: Weiß	4047438030533 85258091 444 g	19,6 cm 15,0 cm 9,0 cm 2,6 l

Mx-c26B-AU-6D016

c26B Komplettkamera 6MP, B016, Tag, Audio-Paket

Hemisphärische IP-Indoorkamera zur Deckenmontage • ONVIF-konforme Mx6 Systemplattform (2. Generation) mit H.264, MxPEG+ und M-JPEG • 6 Megapixel Moonlight-Sensor, Farbe (Tag) • HD-Premium Fisheye-Objektiv B016 (Brennweite 1,6 mm, f/2.0, 180° x 180°) • Max. Bildgröße: 6MP (3072 x 2048) • IP20, 0 bis 40 °C • 4 GB microSD • HD-Audio mit integriertem Mikrofon und Lautsprecher • Temperatursensor, Helligkeitssensor, Erschütterungssensor, MxActivitySensor, MxAnalytics (inkl. Verhaltensdetektion) • Ethernet-Patchkabel 0,5 m/1,6 ft • Schnittstellen: Ethernet 10/100 (RJ45), MxBus (via Mx-A-IO-IC), USB, Steckplatz für MxIOBoard-IC (Mx-A-IO-IC) • Farbe: Weiß

4047438030540
85258091
442 g

19,6 cm
15,0 cm
9,0 cm
2,6 l

Mx-c26B-AU-6D036

c26B Komplettkamera 6MP, B036, Tag, Audio-Paket

Indoorkamera zur Deckenmontage • ONVIF-konforme Mx6 Systemplattform (2. Generation) mit H.264, MxPEG+ und M-JPEG • 6 Megapixel Moonlight-Sensor, Farbe (Tag) • Ultraweitwinkel-Objektiv B036 (Brennweite 3,6 mm, f/1.8, 103° x 77°) • Max. Bildgröße: 6MP (3072 x 2048) • IP20, 0 bis 40 °C • 4 GB microSD • HD-Audio mit integriertem Mikrofon und Lautsprecher • Temperatursensor, Helligkeitssensor, Erschütterungssensor, MxActivitySensor, MxAnalytics (inkl. Verhaltensdetektion) • Ethernet-Patchkabel 0,5 m/1,6 ft • Schnittstellen: Ethernet 10/100 (RJ45), MxBus (via Mx-A-IO-IC), USB, Steckplatz für MxIOBoard-IC (Mx-A-IO-IC) • Farbe: Weiß

4047438030557
85258091
446 g

19,6 cm
15,0 cm
9,0 cm
2,6 l

Mx-c26B-AU-6N016

c26B Komplettkamera 6MP, B016, Nacht, Audio-Paket

Hemisphärische IP-Indoorkamera zur Deckenmontage • ONVIF-konforme Mx6 Systemplattform (2. Generation) mit H.264, MxPEG+ und M-JPEG • 6 Megapixel Moonlight-Sensor, S/W (Nacht) • HD-Premium Fisheye-Objektiv B016 (Brennweite 1,6 mm, f/2.0, 180° x 180°) • Max. Bildgröße: 6MP (3072 x 2048) • IP20, 0 bis 40 °C • 4 GB microSD • HD-Audio mit integriertem Mikrofon und Lautsprecher • Temperatursensor, Helligkeitssensor, Erschütterungssensor, MxActivitySensor, MxAnalytics (inkl. Verhaltensdetektion) • Ethernet-Patchkabel 0,5 m/1,6 ft • Schnittstellen: Ethernet 10/100 (RJ45), MxBus (via Mx-A-IO-IC), USB, Steckplatz für MxIOBoard-IC (Mx-A-IO-IC) • Farbe: Weiß

4047438030564
85258091
452 g

19,6 cm
15,0 cm
9,0 cm
2,6 l

Mx-c26B-AU-6N036

c26B Komplettkamera 6MP, B036, Nacht, Audio-Paket

IP-Indoorkamera zur Deckenmontage • ONVIF-konforme Mx6 Systemplattform (2. Generation) mit H.264, MxPEG+ und M-JPEG • 6 Megapixel Moonlight-Sensor, S/W (Nacht) • Ultraweitwinkel-Objektiv B036 (Brennweite 3,6 mm, f/1.8, 103° x 77°) • Max. Bildgröße: 6MP (3072 x 2048) • IP20, 0 bis 40 °C • 4 GB microSD • HD-Audio mit integriertem Mikrofon und Lautsprecher • Temperatursensor, Helligkeitssensor, Erschütterungssensor, MxActivitySensor, MxAnalytics (inkl. Verhaltensdetektion) • Ethernet-Patchkabel 0,5 m/1,6 ft • Schnittstellen: Ethernet 10/100 (RJ45), MxBus (via Mx-A-IO-IC), USB, Steckplatz für MxIOBoard-IC (Mx-A-IO-IC) • Farbe: Weiß

4047438030571
85258091
446 g

19,6 cm
15,0 cm
9,0 cm
2,6 l

i26B Indoor Kamera „Mx6B“

Zweite Mx6-Generation – mit MxBus-Funktionalität und verbesserter Performance.

	Artikel Nr. / Name / Beschreibung	EAN/HS/Gewicht	Dimen.
	Mx-i26B-6D **i26B Body 6MP (Tag)** i26 Kameramodul (Body) mit 6 Megapixel Moonlight-Sensor, Farbe (Tag) und Objektivhalter • Objektiv separat bestellbar (B036 bis B237, Brennweite 3,6 bis 23,7 mm, f/1.8) • ONVIF-konforme Mx6 Systemplattform (2. Generation) mit H.264, MxPEG + und M-JPEG • 6 Megapixel Moonlight-Sensor, Farbe (Tag) • Max. Bildgröße: 6MP (3072 x 2048) • IP30, 0 bis 40 °C • 4 GB microSD • Temperatursensor, Helligkeitssensor, Erschütterungssensor, MxActivitySensor, MxAnalytics • Ethernet-Patchkabel 0,5 m/1,6 ft • Schnittstellen: Ethernet 10/100 (RJ45), MxBus (via Mx-A-IO-IC), USB, Steckplatz für MxIOBoard-IC (Mx-A-IO-IC) • Farbe: Weiß	4047438030816 85258091 420 g	19,6 cm 14,8 cm 9,0 cm 2,6 l
	Mx-i26B-6D016 **i26B Komplettkamera 6MP, B016, Tag** Hemisphärische IP-Indoorkamera zur Wandmontage • ONVIF-konforme Mx6 Systemplattform (2. Generation) mit H.264, MxPEG+ und M-JPEG • 6 Megapixel Moonlight-Sensor, Farbe (Tag) • HD-Premium Fisheye-Objektiv B016 (Brennweite 1,6 mm, f/2.0, 180° x 180°) • Max. Bildgröße: 6MP (3072 x 2048) • IP30, 0 bis 40 °C • 4 GB microSD • Temperatursensor, Helligkeitssensor, Erschütterungssensor, MxActivitySensor, MxAnalytics • Ethernet-Patchkabel 0,5 m/1,6 ft • Schnittstellen: Ethernet 10/100 (RJ45), MxBus (via Mx-A-IO-IC), USB, Steckplatz für MxIOBoard-IC (Mx-A-IO-IC) • Farbe: Weiß	4047438030823 85258091 423 g	19,6 cm 15,0 cm 9,0 cm 2,6 l
	Mx-i26B-6D036 **i26B Komplettkamera 6MP, B036, Tag** IP-Indoorkamera zur Wandmontage • ONVIF-konforme Mx6 Systemplattform (2. Generation) mit H.264, MxPEG+ und M-JPEG • 6 Megapixel Moonlight-Sensor, Farbe (Tag) • Ultraweitwinkel-Objektiv B036 (Brennweite 3,6 mm, f/1.8, 103° x 77°) • Max. Bildgröße: 6MP (3072 x 2048) • IP30, 0 bis 40 °C • 4 GB microSD • Temperatursensor, Helligkeitssensor, Erschütterungssensor, MxActivitySensor, MxAnalytics • Ethernet-Patchkabel 0,5 m/1,6 ft • Schnittstellen: Ethernet 10/100 (RJ45), MxBus (via Mx-A-IO-IC), USB, Steckplatz für MxIOBoard-IC (Mx-A-IO-IC) • Farbe: Weiß	4047438030830 85258091 440 g	19,6 cm 15,0 cm 9,0 cm 2,6 l
	Mx-i26B-6N **i26B Body 6MP (Nacht)** i26 Kameramodul (Body) mit 6 Megapixel Moonlight-Sensor, S/W (Nacht) und Objektivhalter • ONVIF-konforme Mx6 Systemplattform (2. Generation) mit H.264, MxPEG+ und M-JPEG • Objektiv separat bestellbar (B036 bis B237, Brennweite 3,6 bis 23,7 mm, f/1.8) • Max. Bildgröße: 6MP (3072 x 2048) • IP30, 0 bis 40 °C • 4 GB microSD • Temperatursensor, Helligkeitssensor, Erschütterungssensor, MxActivitySensor, MxAnalytics • Ethernet-Patchkabel 0,5 m/1,6 ft • Schnittstellen: Ethernet 10/100 (RJ45), MxBus (via Mx-A-IO-IC), USB, Steckplatz für MxIOBoard-IC (Mx-A-IO-IC) • Farbe: Weiß	4047438030847 85258091 420 g	19,6 cm 14,8 cm 9,0 cm 2,6 l
	Mx-i26B-6N016 **i26B Komplettkamera 6MP, B016, Nacht** Hemisphärische IP-Indoorkamera zur Wandmontage • ONVIF-konforme Mx6 Systemplattform (2. Generation) mit H.264, MxPEG+ und M-JPEG • 6 Megapixel Moonlight-Sensor, S/W (Nacht) • HD-Premium Fisheye-Objektiv B016 (Brennweite 1,6 mm, f/2.0, 180° x 180°) • Max. Bildgröße: 6MP (3072 x 2048) • IP30, 0 bis 40 °C • 4 GB microSD • Temperatursensor, Helligkeitssensor, Erschütterungssensor, MxActivitySensor, MxAnalytics • Ethernet-Patchkabel 0,5 m/1,6 ft • Schnittstellen: Ethernet 10/100 (RJ45), MxBus (via Mx-A-IO-IC), USB, Steckplatz für MxIOBoard-IC (Mx-A-IO-IC) • Farbe: Weiß	4047438030854 85258091 423 g	19,6 cm 15,0 cm 9,0 cm 2,6 l
	Mx-i26B-6N036 **i26B Komplettkamera 6MP, B036, Nacht** IP-Indoorkamera zur Wandmontage • ONVIF-konforme Mx6 Systemplattform (2. Generation) mit H.264, MxPEG+ und M-JPEG • 6 Megapixel Moonlight-Sensor, S/W (Nacht) • Ultraweitwinkel-Objektiv B036 (Brennweite 3,6 mm, f/1.8, 103° x 77°) • Max. Bildgröße: 6MP (3072 x 2048) • IP30, 0 bis 40 °C • 4 GB microSD • Temperatursensor, Helligkeitssensor, Erschütterungssensor, MxActivitySensor, MxAnalytics • Ethernet-Patchkabel 0,5 m/1,6 ft • Schnittstellen: Ethernet 10/100 (RJ45), MxBus (via Mx-A-IO-IC), USB, Steckplatz für MxIOBoard-IC (Mx-A-IO-IC) • Farbe: Weiß	4047438030861 85258091 440 g	19,6 cm 15,0 cm 9,0 cm 2,6 l

Mx-i26B-AU-6D016

i26B Komplettkamera 6MP, B016, Tag, Audio-Paket

Hemisphärische IP-Indoorkamera zur Wandmontage • ONVIF-konforme Mx6 Systemplattform (2. Generation) mit H.264, MxPEG+ und M-JPEG • 6 Megapixel Moonlight-Sensor, Farbe (Tag) • HD-Premium Fisheye-Objektiv B016 (Brennweite 1,6 mm, f/2.0, 180° x 180°) • Max. Bildgröße: 6MP (3072 x 2048) • IP30, 0 bis 40 °C • 4 GB microSD • HD-Audio mit integriertem Mikrofon und Lautsprecher • Temperatursensor, Helligkeitssensor, Erschütterungssensor, MxActivitySensor, MxAnalytics • Ethernet-Patchkabel 0,5 m/1,6 ft • Schnittstellen: Ethernet 10/100 (RJ45), MxBus (via Mx-A-IO-IC), USB, Steckplatz für MxIOBoard-IC (Mx-A-IO-IC) • Farbe: Weiß

4047438030878
85258091
429 g

19,6 cm
15,0 cm
9,0 cm
2,6 l

Mx-i26B-AU-6D036

i26B Komplettkamera 6MP, B036, Tag, Audio-Paket

IP-Indoorkamera zur Wandmontage • ONVIF-konforme Mx6 Systemplattform (2. Generation) mit H.264, MxPEG+ und M-JPEG • 6 Megapixel Moonlight-Sensor, Farbe (Tag) • Ultraweitwinkel-Objektiv B036 (Brennweite 3,6 mm, f/1.8, 103° x 77°) • Max. Bildgröße: 6MP (3072 x 2048) • IP30, 0 bis 40 °C • 4 GB microSD • Audio-Paket mit integriertem Mikrofon und Lautsprecher • Temperatursensor, Helligkeitssensor, Erschütterungssensor, MxActivitySensor, MxAnalytics • Ethernet-Patchkabel 0,5 m/1,6 ft • Schnittstellen: Ethernet 10/100 (RJ45), MxBus (via Mx-A-IO-IC), USB, Steckplatz für MxIOBoard-IC (Mx-A-IO-IC) • Farbe: Weiß

4047438030885
85258091
437 g

19,6 cm
15,0 cm
9,0 cm
2,6 l

Mx-i26B-AU-6N016

i26B Komplettkamera 6MP, B016, Nacht, Audio-Paket

Hemisphärische IP-Indoorkamera zur Wandmontage • ONVIF-konforme Mx6 Systemplattform (2. Generation) mit H.264, MxPEG+ und M-JPEG • 6 Megapixel Moonlight-Sensor, S/W (Nacht) • HD-Premium Fisheye-Objektiv B016 (Brennweite 1,6 mm, f/2.0, 180° x 180°) • Max. Bildgröße: 6MP (3072 x 2048) • IP30, 0 bis 40 °C • 4 GB microSD • HD-Audio mit integriertem Mikrofon und Lautsprecher • Temperatursensor, Helligkeitssensor, Erschütterungssensor, MxActivitySensor, MxAnalytics • Ethernet-Patchkabel 0,5 m/1,6 ft • Schnittstellen: Ethernet 10/100 (RJ45), MxBus (via Mx-A-IO-IC), USB, Steckplatz für MxIOBoard-IC (Mx-A-IO-IC) • Farbe: Weiß

4047438030892
85258091
429 g

19,6 cm
15,0 cm
9,0 cm
2,6 l

Mx-i26B-AU-6N036

i26B Komplettkamera 6MP, B036, Nacht, Audio-Paket

IP-Indoorkamera zur Wandmontage • ONVIF-konforme Mx6 Systemplattform (2. Generation) mit H.264, MxPEG+ und M-JPEG • 6 Megapixel Moonlight-Sensor, S/W (Nacht) • Ultraweitwinkel-Objektiv B036 (Brennweite 3,6 mm, f/1.8, 103° x 77°) • Max. Bildgröße: 6MP (3072 x 2048) • IP30, 0 bis 40 °C • 4 GB microSD • Audio-Paket mit integriertem Mikrofon und Lautsprecher • Temperatursensor, Helligkeitssensor, Erschütterungssensor, MxActivitySensor, MxAnalytics • Ethernet-Patchkabel 0,5 m/1,6 ft • Schnittstellen: Ethernet 10/100 (RJ45), MxBus (via Mx-A-IO-IC), USB, Steckplatz für MxIOBoard-IC (Mx-A-IO-IC) • Farbe: Weiß

4047438030908
85258091
437 g

19,6 cm
15,0 cm
9,0 cm
2,6 l

p26B Indoor Kamera „Mx6B“

Zweite Mx6-Generation – mit MxBus-Funktionalität und verbesserter Performance.

	Artikel Nr. / Name / Beschreibung	EAN/HS/Gewicht	Dimen.
	Mx-p26B-6D **p26B Body 6MP, Tag** p26 Kameramodul (Body) mit Bildsensor und Objektivhalter • Objektiv separat bestellbar (B036 bis B237, Brennweite 3,6 bis 23,7 mm, f/1.8) • Manuell einstellbarer Objektiv-Neigewinkel -5° bis -45° • ONVIF-konforme Mx6 Systemplattform (2. Generation) mit H.264, MxPEG+ und M-JPEG • 6 Megapixel Moonlight-Sensor, Farbe (Tag) • Max. Bildgröße: 6MP (3072 x 2048) • IP20, 0 bis 40 °C • 4 GB microSD • Temperatursensor, Helligkeitssensor, Erschütterungssensor, MxActivitySensor, MxAnalytics • Ethernet-Patchkabel 0,5 m/1,6 ft • Schnittstellen: Ethernet 10/100 (RJ45), MxBus (via Mx-A-IO-IC), USB, Steckplatz für MxIOBoard-IC (Mx-A-IO-IC) • Farbe: Weiß	4047438031226 85258091 582 g	19,6 cm 18,0 cm 14,8 cm 5,2 l
	Mx-p26B-6D016 **p26B Komplettkamera 6MP, B016, Tag** Hemisphärische IP-Indoorkamera zur Deckenmontage • Manuell einstellbarer Objektiv-Neigewinkel -5° bis -45° • ONVIF-konforme Mx6 Systemplattform (2. Generation) mit H.264, MxPEG+ und M-JPEG • 6 Megapixel Moonlight-Sensor, Farbe (Tag) • HD-Premium Fisheye-Objektiv B016 (Brennweite 1,6 mm, f/2.0, 180° x 180°) • Max. Bildgröße: 6MP (3072 x 2048) • IP20, 0 bis 40 °C • 4 GB microSD • Temperatursensor, Helligkeitssensor, Erschütterungssensor, MxActivitySensor, MxAnalytics • Ethernet-Patchkabel 0,5 m/1,6 ft • Schnittstellen: Ethernet 10/100 (RJ45), MxBus (via Mx-A-IO-IC), USB, Steckplatz für MxIOBoard-IC (Mx-A-IO-IC) • Farbe: Weiß	4047438031233 85258091 574 g	19,6 cm 18,0 cm 14,8 cm 5,2 l
	Mx-p26B-6D036 **p26B Komplettkamera 6MP, B036, Tag** IP-Indoorkamera zur Deckenmontage • Manuell einstellbarer Objektiv-Neigewinkel -5° bis -45° • ONVIF-konforme Mx6 Systemplattform (2. Generation) mit H.264, MxPEG + und M-JPEG • 6 Megapixel Moonlight-Sensor, Farbe (Tag) • Ultraweitwinkel-Objektiv B036 (Brennweite 3,6 mm, f/1.8, 103° x 77°) • Max. Bildgröße: 6MP (3072 x 2048) • IP20, 0 bis 40 °C • 4 GB microSD • Temperatursensor, Helligkeitssensor, Erschütterungssensor, MxActivitySensor, MxAnalytics • Ethernet-Patchkabel 0,5 m/1,6 ft • Schnittstellen: Ethernet 10/100 (RJ45), MxBus (via Mx-A-IO-IC), USB, Steckplatz für MxIOBoard-IC (Mx-A-IO-IC) • Farbe: Weiß	4047438031240 85258091 596 g	19,6 cm 18,0 cm 14,8 cm 5,2 l
	Mx-p26B-6D061 **p26B Komplettkamera 6MP, B061, Tag** IP-Indoorkamera zur Deckenmontage • Manuell einstellbarer Objektiv-Neigewinkel -5° bis -45° • ONVIF-konforme Mx6 Systemplattform (2. Generation) mit H.264, MxPEG + und M-JPEG • 6 Megapixel Moonlight-Sensor, Farbe (Tag) • Weitwinkel-Objektiv B061 (Brennweite 6,1 mm, f/1.8, 60° x 45°) • Max. Bildgröße: 6MP (3072 x 2048) • IP20, 0 bis 40 °C • 4 GB microSD • Temperatursensor, Helligkeitssensor, Erschütterungssensor, MxActivitySensor, MxAnalytics • Ethernet-Patchkabel 0,5 m/1,6 ft • Schnittstellen: Ethernet 10/100 (RJ45), MxBus (via Mx-A-IO-IC), USB, Steckplatz für MxIOBoard-IC (Mx-A-IO-IC) • Farbe: Weiß	4047438031257 85258091 480 g	19,6 cm 18,0 cm 14,8 cm 5,2 l
	Mx-p26B-6D079 **p26B Komplettkamera 6MP, B079, Tag** IP-Indoorkamera zur Deckenmontage • Manuell einstellbarer Objektiv-Neigewinkel -5° bis -45° • ONVIF-konforme Mx6 Systemplattform (2. Generation) mit H.264, MxPEG + und M-JPEG • 6 Megapixel Moonlight-Sensor, Farbe (Tag) • Standard-Objektiv B079 (Brennweite 7,9 mm, f/1.8, 45° x 34°) • Max. Bildgröße: 6MP (3072 x 2048) • IP20, 0 bis 40 °C • 4 GB microSD • Temperatursensor, Helligkeitssensor, Erschütterungssensor, MxActivitySensor, MxAnalytics • Ethernet-Patchkabel 0,5 m/1,6 ft • Schnittstellen: Ethernet 10/100 (RJ45), MxBus (via Mx-A-IO-IC), USB, Steckplatz für MxIOBoard-IC (Mx-A-IO-IC) • Farbe: Weiß	4047438031264 85258091 596 g	19,6 cm 18,0 cm 14,8 cm 5,2 l
	Mx-p26B-6D119 **p26B Komplettkamera 6MP, B119, Tag** IP-Indoorkamera zur Deckenmontage • Manuell einstellbarer Objektiv-Neigewinkel -5° bis -45° • ONVIF-konforme Mx6 Systemplattform (2. Generation) mit H.264, MxPEG + und M-JPEG • 6 Megapixel Moonlight-Sensor, Farbe (Tag) • Teleobjektiv B119 (Brennweite 11,9 mm, f/1.8, 31° x 23°) • Max. Bildgröße: 6MP (3072 x 2048) • IP20, 0 bis 40 °C • 4 GB microSD • Temperatursensor, Helligkeitssensor, Erschütterungssensor, MxActivitySensor, MxAnalytics • Ethernet-Patchkabel 0,5 m/1,6 ft • Schnittstellen: Ethernet 10/100 (RJ45), MxBus (via Mx-A-IO-IC), USB, Steckplatz für MxIOBoard-IC (Mx-A-IO-IC) • Farbe: Weiß	4047438031271 85258091 480 g	19,6 cm 18,0 cm 14,8 cm 5,2 l

Mx-p26B-6D237

p26B Komplettkamera 6MP, B237, Tag

IP-Indoorkamera zur Deckenmontage • Manuell einstellbarer Objektiv-Neigewinkel -5° bis -45° • ONVIF-konforme Mx6 Systemplattform (2. Generation) mit H.264, MxPEG + und M-JPEG • 6 Megapixel Moonlight-Sensor, Farbe (Tag) • Distanz-Teleobjektiv B237 (Brennweite 23,7 mm, f/1.8, 15°x 11°) • Max. Bildgröße: 6MP (3072 x 2048) • IP20, 0 bis 40 °C • 4 GB microSD • Temperatursensor, Helligkeitssensor, Erschütterungssensor, MxActivitySensor, MxAnalytics • Ethernet-Patchkabel 0,5 m/1,6 ft • Schnittstellen: Ethernet 10/100 (RJ45), MxBus (via Mx-A-IO-IC), USB, Steckplatz für MxIOBoard-IC (Mx-A-IO-IC) • Farbe: Weiß

4047438031288
85258091
480 g

19,6 cm
18,0 cm
14,8 cm
5,2 l

Mx-p26B-6N

p26B Body 6MP, Nacht

p26 Kameramodul (Body) mit Bildsensor und Objektivhalter • Objektiv separat bestellbar (B036 bis B237, Brennweite 3,6 bis 23,7 mm, f/1.8) • Manuell einstellbarer Objektiv-Neigewinkel -5° bis -45° • ONVIF-konforme Mx6 Systemplattform (2. Generation) mit H.264, MxPEG+ und M-JPEG • 6 Megapixel Moonlight-Sensor, S/W (Nacht) • Max. Bildgröße: 6MP (3072 x 2048) • IP20, 0 bis 40 °C • 4 GB microSD • Temperatursensor, Helligkeitssensor, Erschütterungssensor, MxActivitySensor, MxAnalytics • Ethernet-Patchkabel 0,5 m/1,6 ft • Schnittstellen: Ethernet 10/100 (RJ45), MxBus (via Mx-A-IO-IC), USB, Steckplatz für MxIOBoard-IC (Mx-A-IO-IC) • Farbe: Weiß

4047438031295
85258091
582 g

19,6 cm
18,0 cm
14,8 cm
5,2 l

Mx-p26B-6N016

p26B Komplettkamera 6MP, B016, Nacht

Hemisphärische IP-Indoorkamera zur Deckenmontage • Manuell einstellbarer Objektiv-Neigewinkel -5° bis -45° • ONVIF-konforme Mx6 Systemplattform (2. Generation) mit H.264, MxPEG+ und M-JPEG • 6 Megapixel Moonlight-Sensor, S/W (Nacht) • HD-Premium Fisheye-Objektiv B016 (Brennweite 1,6 mm, f/2.0, 180° x 180°) • Max. Bildgröße: 6MP (3072 x 2048) • IP20, 0 bis 40 °C • 4 GB microSD • Temperatursensor, Helligkeitssensor, Erschütterungssensor, MxActivitySensor, MxAnalytics • Ethernet-Patchkabel 0,5 m/1,6 ft • Schnittstellen: Ethernet 10/100 (RJ45), MxBus (via Mx-A-IO-IC), USB, Steckplatz für MxIOBoard-IC (Mx-A-IO-IC) • Farbe: Weiß

4047438031301
85258091
574 g

19,6 cm
18,0 cm
14,8 cm
5,2 l

Mx-p26B-6N036

p26B Komplettkamera 6MP, B036, Nacht

IP-Indoorkamera zur Deckenmontage • Manuell einstellbarer Objektiv-Neigewinkel -5° bis -45° • ONVIF-konforme Mx6 Systemplattform (2. Generation) mit H.264, MxPEG + und M-JPEG • 6 Megapixel Moonlight-Sensor, S/W (Nacht) • Ultraweitwinkel-Objektiv B036 (Brennweite 3,6 mm, f/1.8, 103° x 77°) • Max. Bildgröße: 6MP (3072 x 2048) • IP20, 0 bis 40 °C • 4 GB microSD • Temperatursensor, Helligkeitssensor, Erschütterungssensor, MxActivitySensor, MxAnalytics • Ethernet-Patchkabel 0,5 m/1,6 ft • Schnittstellen: Ethernet 10/100 (RJ45), MxBus (via Mx-A-IO-IC), USB, Steckplatz für MxIOBoard-IC (Mx-A-IO-IC) • Farbe: Weiß

4047438031318
85258091
480 g

19,6 cm
18,0 cm
14,8 cm
5,2 l

Mx-p26B-AU-6D

p26B Body 6MP, Tag, Audio-Paket

p26 Kameramodul (Body) mit 6 Megapixel Moonlight-Sensor, Farbe (Tag) und Objektivhalter • Objektiv separat bestellbar (B036 bis B237, Brennweite 3,6 bis 23,7 mm, f/1.8) • Manuell einstellbarer Objektiv-Neigewinkel -5° bis -45° • ONVIF-konforme Mx6 Systemplattform (2. Generation) mit H.264, MxPEG+ und M-JPEG • 6 Megapixel Moonlight-Sensor, Farbe (Tag) • Max. Bildgröße: 6MP (3072 x 2048) • IP20, 0 bis 40 °C • 4 GB microSD • HD-Audio mit integriertem Mikrofon und Lautsprecher • Temperatursensor, Helligkeitssensor, Erschütterungssensor, MxActivitySensor, MxAnalytics • Ethernet-Patchkabel 0,5 m/1,6 ft • Schnittstellen: Ethernet 10/100 (RJ45), MxBus (via Mx-A-IO-IC), USB, Steckplatz für MxIOBoard-IC (Mx-A-IO-IC) • Farbe: Weiß

4047438031325
85258091
591 g

19,6 cm
18,0 cm
14,8 cm
5,2 l

Mx-p26B-AU-6D016

p26B Komplettkamera 6MP, B016, Tag, Audio-Paket

Hemisphärische IP-Indoorkamera zur Deckenmontage • Manuell einstellbarer Objektiv-Neigewinkel -5° bis -45° • ONVIF-konforme Mx6 Systemplattform (2. Generation) mit H.264, MxPEG+ und M-JPEG • 6 Megapixel Moonlight-Sensor, Farbe (Tag) • HD-Premium Fisheye-Objektiv B016 (Brennweite 1,6 mm, f/2.0, 180° x 180°) • Max. Bildgröße: 6MP (3072 x 2048) • IP20, 0 bis 40 °C • 4 GB microSD • HD-Audio mit integriertem Mikrofon und Lautsprecher • Temperatursensor, Helligkeitssensor, Erschütterungssensor, MxActivitySensor, MxAnalytics • Ethernet-Patchkabel 0,5 m/1,6 ft • Schnittstellen: Ethernet 10/100 (RJ45), MxBus (via Mx-A-IO-IC), USB, Steckplatz für MxIOBoard-IC (Mx-A-IO-IC) • Farbe: Weiß

4047438031332
85258091
480 g

19,6 cm
18,0 cm
14,8 cm
5,2 l

Mx-p26B-AU-6D036

p26B Komplettkamera 6MP, B036, Tag, Audio-Paket

IP-Indoorkamera zur Deckenmontage • Manuell einstellbarer Objektiv-Neigewinkel -5° bis -45° • ONVIF-konforme Mx6 Systemplattform (2. Generation) mit H.264, MxPEG + und M-JPEG • 6 Megapixel Moonlight-Sensor, Farbe (Tag) • Ultraweitwinkel-Objektiv B036 (Brennweite 3,6 mm, f/1.8, 103° x 77°) • Max. Bildgröße: 6MP (3072 x 2048) • IP20, 0 bis 40 °C • 4 GB microSD • HD-Audio mit integriertem Mikrofon und Lautsprecher • Temperatursensor, Helligkeitssensor, MxActivitySensor, MxAnalytics, Erschütterungssensor • Ethernet-Patchkabel 0,5 m/1,6 ft • Schnittstellen: Ethernet 10/100 (RJ45), MxBus (via Mx-A-IO-IC), USB, Steckplatz für MxIOBoard-IC (Mx-A-IO-IC) • Farbe: Weiß

4047438031349
85258091
480 g

19,6 cm
18,0 cm
14,8 cm
5,2 l

Mx-p26B-AU-6N 4047438031356 19,6 cm

p26B Body 6MP, Nacht, Audio-Paket 85258091 18,0 cm

p26 Kameramodul (Body) mit 6 Megapixel Moonlight-Sensor, S/W (Nacht) und Objektivhalter • ONVIF-konforme Mx6 Systemplattform (2. Generation) mit H.264, MxPEG+ und M-JPEG • Objektiv separat bestellbar (B036 bis B237, Brennweite 3,6 bis 23,7 mm, f/1.8) • Manuell einstellbarer Objektiv-Neigewinkel -5° bis -45° • Max. Bildgröße: 6MP (3072 x 2048) • IP20, 0 bis 40 °C • 4 GB microSD • HD-Audio mit integriertem Mikrofon und Lautsprecher • Temperatursensor, Helligkeitssensor, MxActivitySensor, MxAnalytics, Erschütterungssensor • Ethernet-Patchkabel 0,5 m/1,6 ft • Schnittstellen: Ethernet 10/100 (RJ45), MxBus (via Mx-A-IO-IC), USB, Steckplatz für MxIOBoard-IC (Mx-A-IO-IC) • Farbe: Weiß

480 g 14,8 cm

5,2 l

Mx-p26B-AU-6N016 4047438031363 19,6 cm

p26B Komplettkamera 6MP, B016, Nacht, Audio-Paket 85258091 18,0 cm

Hemisphärische IP-Indoorkamera zur Deckenmontage • Manuell einstellbarer Objektiv-Neigewinkel -5° bis -45° • ONVIF-konforme Mx6 Systemplattform (2. Generation) mit H.264, MxPEG+ und M-JPEG • 6 Megapixel Moonlight-Sensor, S/W (Nacht) • HD-Premium Fisheye-Objektiv B016 (Brennweite 1,6 mm, f/2.0, 180° x 180°) • Max. Bildgröße: 6MP (3072 x 2048) • IP20, 0 bis 40 °C • 4 GB microSD • HD-Audio mit integriertem Mikrofon und Lautsprecher • Temperatursensor, Helligkeitssensor, MxActivitySensor, MxAnalytics, Erschütterungssensor • Ethernet-Patchkabel 0,5 m/1,6 ft • Schnittstellen: Ethernet 10/100 (RJ45), MxBus (via Mx-A-IO-IC), USB, Steckplatz für MxIOBoard-IC (Mx-A-IO-IC) • Farbe: Weiß

480 g 14,8 cm

5,2 l

Mx-p26B-AU-6N036 4047438031370 19,6 cm

p26B Komplettkamera 6MP, B036, Nacht, Audio-Paket 85258091 18,0 cm

IP-Indoorkamera zur Deckenmontage • Manuell einstellbarer Objektiv-Neigewinkel -5° bis -45° • ONVIF-konforme Mx6 Systemplattform (2. Generation) mit H.264, MxPEG + und M-JPEG • 6 Megapixel Moonlight-Sensor, S/W (Nacht) • Ultraweitwinkel-Objektiv B036 (Brennweite 3,6 mm, f/1.8, 103° x 77°) • Max. Bildgröße: 6MP (3072 x 2048) • IP20, 0 bis 40 °C • 4 GB microSD • HD-Audio mit integriertem Mikrofon und Lautsprecher • Temperatursensor, Helligkeitssensor, MxActivitySensor, MxAnalytics, Erschütterungssensor • Ethernet-Patchkabel 0,5 m/1,6 ft • Schnittstellen: Ethernet 10/100 (RJ45), MxBus (via Mx-A-IO-IC), USB, Steckplatz für MxIOBoard-IC (Mx-A-IO-IC) • Farbe: Weiß

480 g 14,8 cm

5,2 l

v26B Indoor Dome Kamera „Mx6B“

Zweite Mx6-Generation – mit MxBus-Funktionalität und verbesserter Performance.

	Artikel Nr. / Name / Beschreibung	EAN/HS/Gewicht	Dimen.
	Mx-v26B-6D **v26B Body 6MP, Tag, weiß** v26 Kameramodul (Body) mit Bildsensor und Objektivhalter • Objektiv separat bestellbar (B036 bis B237, f/1.8) • Manuell einstellbarer Objektiv-Neigewinkel 0° bis -90° • ONVIF-konforme Mx6 Systemplattform (2. Generation) mit H.264, MxPEG+ und M-JPEG • 6 Megapixel Moonlight-Sensor, Farbe (Tag) • Max. Bildgröße: 6MP (3072 x 2048) • IP20, 0 bis 40 °C • Polycarbonat-Domkuppel (1,5 mm) mit Dichtring • Interner DVR: 4 GB microSD • Temperatursensor, Helligkeitssensor, Erschütterungssensor, MxActivitySensor, MxAnalytics, Erschütterungssensor • Ethernet-Patchkabel 0,5 m/1,6 ft • Schnittstellen: Ethernet 10/100 (RJ45), MxBus (via Mx-A-IO-IC), USB, Steckplatz für MxIOBoard-IC (Mx-A-IO-IC) • Gehäusefarbe: Weiß	4047438031547 85258091 726 g	19,6 cm 18,0 cm 14,8 cm 5,2 l
	Mx-v26B-6D-b **v26B Body 6MP, Tag, schwarz** v26 Kameramodul (Body) mit Bildsensor und Objektivhalter • Objektiv separat bestellbar (B036 bis B237, f/1.8) • Manuell einstellbarer Objektiv-Neigewinkel 0° bis -90° • ONVIF-konforme Mx6 Systemplattform (2. Generation) mit H.264, MxPEG+ und M-JPEG • 6 Megapixel Moonlight-Sensor, Farbe (Tag) • Max. Bildgröße: 6MP (3072 x 2048) • IP20, 0 bis 40 °C • Polycarbonat-Domkuppel (1,5 mm) mit Dichtring • Interner DVR: 4 GB microSD • Temperatursensor, Helligkeitssensor, Erschütterungssensor, MxActivitySensor, MxAnalytics, Erschütterungssensor • Ethernet-Patchkabel 0,5 m/1,6 ft • Schnittstellen: Ethernet 10/100 (RJ45), MxBus (via Mx-A-IO-IC), USB, Steckplatz für MxIOBoard-IC (Mx-A-IO-IC) • Gehäusefarbe: Schwarz	4047438031554 85258091 726 g	19,6 cm 18,0 cm 14,8 cm 5,2 l
	Mx-v26B-6D036 **v26B Komplettkamera 6MP, B036, Tag, weiß** IP Indoorkamera zur Deckenmontage • Manuell einstellbarer Objektiv-Neigewinkel 0° bis -90° • ONVIF-konforme Mx6 Systemplattform (2. Generation) mit H.264, MxPEG + und M-JPEG • 6 Megapixel Moonlight-Sensor, Farbe (Tag) • Ultraweitwinkel-Objektiv B036 (Brennweite 3,6 mm, f/1.8, 103° x 77°) • Max. Bildgröße: 6MP (3072 x 2048) • IP20, 0 bis 40 °C • Polycarbonat-Domkuppel (1,5 mm) mit Dichtring • Interner DVR: 4 GB microSD • Temperatursensor, Helligkeitssensor, Erschütterungssensor, MxActivitySensor, MxAnalytics, Erschütterungssensor • Ethernet-Patchkabel 0,5 m/1,6 ft • Schnittstellen: Ethernet 10/100 (RJ45), MxBus (via Mx-A-IO-IC), USB, Steckplatz für MxIOBoard-IC (Mx-A-IO-IC) • Gehäusefarbe: Weiß	4047438031561 85258091 737 g	19,6 cm 18,0 cm 14,8 cm 5,2 l
	Mx-v26B-6N **v26B Body 6MP, Nacht, weiß** v26 Kameramodul (Body) mit Bildsensor und Objektivhalter • Objektiv separat bestellbar (B036 bis B237, f/1.8) • Manuell einstellbarer Objektiv-Neigewinkel 0° bis -90° • ONVIF-konforme Mx6 Systemplattform (2. Generation) mit H.264, MxPEG+ und M-JPEG • 6 Megapixel Moonlight-Sensor, Schwarzweiß (Nacht) • Max. Bildgröße: 6MP (3072 x 2048) • IP20, 0 bis 40 °C • Polycarbonat-Domkuppel (1,5 mm) mit Dichtring • Interner DVR: 4 GB microSD • Temperatursensor, Helligkeitssensor, Erschütterungssensor, MxActivitySensor, MxAnalytics, Erschütterungssensor • Ethernet-Patchkabel 0,5 m/1,6 ft • Schnittstellen: Ethernet 10/100 (RJ45), MxBus (via Mx-A-IO-IC), USB, Steckplatz für MxIOBoard-IC (Mx-A-IO-IC) • Gehäusefarbe: Weiß	4047438031578 85258091 726 g	19,6 cm 18,0 cm 14,8 cm 5,2 l
	Mx-v26B-6N-b **v26B Body 6MP, Nacht, schwarz** v26 Kameramodul (Body) mit Bildsensor und Objektivhalter • Objektiv separat bestellbar (B036 bis B237, f/1.8) • Manuell einstellbarer Objektiv-Neigewinkel 0° bis -90° • ONVIF-konforme Mx6 Systemplattform (2. Generation) mit H.264, MxPEG+ und M-JPEG • 6 Megapixel Moonlight-Sensor, Schwarzweiß (Nacht) • Max. Bildgröße: 6MP (3072 x 2048) • IP20, 0 bis 40 °C • Polycarbonat-Domkuppel (1,5 mm) mit Dichtring • Interner DVR: 4 GB microSD • Temperatursensor, Helligkeitssensor, Erschütterungssensor, MxActivitySensor, MxAnalytics, Erschütterungssensor • Ethernet-Patchkabel 0,5 m/1,6 ft • Schnittstellen: Ethernet 10/100 (RJ45), MxBus (via Mx-A-IO-IC), USB, Steckplatz für MxIOBoard-IC (Mx-A-IO-IC) • Gehäusefarbe: Schwarz	4047438031585 85258091 726 g	19,6 cm 18,0 cm 14,8 cm 5,2 l

Professionelle Videosysteme Thermal

BeyondHumanVision

MOBOTIX

M16B Thermal Kamera „Mx6B“

Zweite Mx6-Generation – mit MxBus-Funktionalität und verbesserter Performance.

	Artikel Nr. / Name / Beschreibung	EAN/HS/Gewicht	Dimen.
	Mx-M16TB-R075 **M16B Wärmebildkamera TR, 50 mK, R075 (45°)** IP-Wärmebildkamera TR mit Germanium-Objektiv: B075-Äquivalent, horizontaler/vertikaler Bildwinkel 45°/35° • ONVIF-konforme Mx6 Systemplattform (2. Generation) mit H.264, MxPEG+ und M-JPEG • Thermal Radiometry (TR): kalibrierter Wärmebildsensor für Temperaturereignisse von -40 bis 550 °C • NETD typ. 50 mK, <79 mK, IR-Bereich 7,5 bis 13,5 Mikrometer, ungekühlter Microbolometer, bis zu 9 Bilder/s, 336 x 252 Pixel (hochskalierbar auf max. 6MP) • Optionales optisches 6MP-Sensormodul (separat bestellbar) • IP66/IK07, -40 bis 60 °C • Interner DVR: 4 GB microSD • Systemkomponenten: Lautsprecher und Mikrofon (im Gehäuse), PIR-Sensor, Temperatursensor, MxActivitySensor, Erschütterungssensor • VarioFlex Wandhalter (erweiterbar mit zusätzlichem Deckenhalter MX-DH-M24-SecureFlex und Masthalter MX-MH-SecureFlex-ESWS), Ethernet-Patchkabel 0,5 m • Schnittstellen: Ethernet 10/100 (RJ45), MxBus, USB; I/O und RS232 via zusätzlicher MX Interface Box • Inkl. 1 Blindmodul (MX-SM-Blind-PW)	4047438036788 90251920 2.480 g	29,6 cm 19,6 cm 18,0 cm 10,4 l
	Mx-M16TB-R079 **M16B Wärmebildkamera TR, 50 mK, R079 (45°)** IP-Wärmebildkamera TR mit Germanium-Objektiv: B079-Äquivalent, horizontaler/vertikaler Bildwinkel 45°/32° • ONVIF-konforme Mx6 Systemplattform (2. Generation) mit H.264, MxPEG+ und M-JPEG • Thermal Radiometry (TR): kalibrierter Wärmebildsensor für Temperaturereignisse von -40 bis 550 °C • NETD typ. 50 mK, <79 mK, IR-Bereich 7,5 bis 13,5 Mikrometer, ungekühlter Microbolometer, bis zu 9 Bilder/s, 336 x 252 Pixel (hochskalierbar auf max. 6MP) • Optionales optisches 6MP-Sensormodul (separat bestellbar) • IP66/IK07, -40 bis 60 °C • Interner DVR: 4 GB microSD • Systemkomponenten: Lautsprecher und Mikrofon (im Gehäuse), PIR-Sensor, Temperatursensor, MxActivitySensor, Erschütterungssensor • VarioFlex Wandhalter (erweiterbar mit zusätzlichem Deckenhalter MX-DH-M24-SecureFlex und Masthalter MX-MH-SecureFlex-ESWS), Ethernet-Patchkabel 0,5 m • Schnittstellen: Ethernet 10/100 (RJ45), MxBus, USB; I/O und RS232 via zusätzlicher MX Interface Box • Inkl. 1 Blindmodul (MX-SM-Blind-PW)	4047438030984 90251920 2.480 g	29,6 cm 19,6 cm 18,0 cm 10,4 l
	Mx-M16TB-R090 **M16B Wärmebildkamera TR, 50 mK, R090 (35°)** IP-Wärmebildkamera TR mit Germanium-Objektiv: B090-Äquivalent, horizontaler/vertikaler Bildwinkel 35°/27° • ONVIF-konforme Mx6 Systemplattform (2. Generation) mit H.264, MxPEG+ und M-JPEG • Thermal Radiometry (TR): kalibrierter Wärmebildsensor für Temperaturereignisse von -40 bis 550 °C • NETD typ. 50 mK, <79 mK, IR-Bereich 7,5 bis 13,5 Mikrometer, ungekühlter Microbolometer, bis zu 9 Bilder/s, 336 x 252 Pixel (hochskalierbar auf max. 6MP) • Optionales optisches 6MP-Sensormodul (separat bestellbar) • IP66/IK07, -40 bis 60 °C • Interner DVR: 4 GB microSD • Systemkomponenten: Lautsprecher und Mikrofon (im Gehäuse), PIR-Sensor, Temperatursensor, MxActivitySensor, Erschütterungssensor • VarioFlex Wandhalter (erweiterbar mit zusätzlichem Deckenhalter MX-DH-M24-SecureFlex und Masthalter MX-MH-SecureFlex-ESWS), Ethernet-Patchkabel 0,5 m • Schnittstellen: Ethernet 10/100 (RJ45), MxBus, USB; I/O und RS232 via zusätzlicher MX Interface Box • Inkl. 1 Blindmodul (MX-SM-Blind-PW)	4047438036795 90251920 2.480 g	29,6 cm 19,6 cm 18,0 cm 10,4 l
	Mx-M16TB-R119 **M16B Wärmebildkamera TR, 50 mK, R119 (25°)** IP-Wärmebildkamera TR mit Germanium-Objektiv: B119-Äquivalent, horizontaler/vertikaler Bildwinkel 25°/19° • ONVIF-konforme Mx6 Systemplattform (2. Generation) mit H.264, MxPEG+ und M-JPEG • Thermal Radiometry (TR): kalibrierter Wärmebildsensor für Temperaturereignisse von -40 bis 550 °C • NETD typ. 50 mK, <79 mK, IR-Bereich 7,5 bis 13,5 Mikrometer, ungekühlter Microbolometer, bis zu 9 Bilder/s, 336 x 252 Pixel (hochskalierbar auf max. 6MP) • Optionales optisches 6MP-Sensormodul (separat bestellbar) • IP66/IK07, -40 bis 60 °C • Interner DVR: 4 GB microSD • Systemkomponenten: Lautsprecher und Mikrofon (im Gehäuse), PIR-Sensor, Temperatursensor, MxActivitySensor, Erschütterungssensor • VarioFlex Wandhalter (erweiterbar mit zusätzlichem Deckenhalter MX-DH-M24-SecureFlex und Masthalter MX-MH-SecureFlex-ESWS), Ethernet-Patchkabel 0,5 m • Schnittstellen: Ethernet 10/100 (RJ45), MxBus, USB; I/O und RS232 via zusätzlicher MX Interface Box • Inkl. 1 Blindmodul (MX-SM-Blind-PW)	4047438030991 90251920 1.936 g	29,6 cm 19,6 cm 18,0 cm 10,4 l

Mx-M16TB-R237

M16B Wärmebildkamera TR, 50 mK, R237 (17°)

IP-Wärmebildkamera TR mit Germanium-Objektiv: B237-Äquivalent, horizontaler/vertikaler Bildwinkel 17°/13° • ONVIF-konforme Mx6 Systemplattform (2. Generation) mit H.264, MxPEG+ und M-JPEG • Thermal Radiometry (TR): kalibrierter Wärmebildsensor für Temperaturereignisse von -40 bis 550 °C • NETD typ. 50 mK, <79 mK, IR-Bereich 7,5 bis 13,5 Mikrometer, ungekühlter Microbolometer, bis zu 9 Bilder/s, 336 x 252 Pixel (hochskalierbar auf max. 6MP) • Optionales optisches 6MP-Sensormodul (separat bestellbar) • IP66/IK07, -40 bis 60 °C • Interner DVR: 4 GB microSD • Systemkomponenten: Lautsprecher und Mikrofon (im Gehäuse), PIR-Sensor, Temperatursensor, MxActivitySensor, Erschütterungssensor • VarioFlex Wandhalter (erweiterbar mit zusätzlichem Deckenhalter MX-DH-M24-SecureFlex und Masthalter MX-MH-SecureFlex-ESWS), Ethernet-Patchkabel 0,5 m • Schnittstellen: Ethernet 10/100 (RJ45), MxBus, USB; I/O und RS232 via zusätzlicher MX Interface Box • Inkl. 1 Blindmodul (MX-SM-Blind-PW)

4047438031004
90251920
1.942 g

29,6 cm
19,6 cm
18,0 cm
10,4 l

Mx-M16TB-T079

M16B Wärmebildkamera 50 mK, T079 (45°)

IP-Wärmebildkamera mit T079-Thermalobjektiv, horizontaler/vertikaler Bildwinkel 45°/32°, optionaler Anschluss eines zusätzlichen optischen 6MP-Sensormoduls (separat bestellbar) • ONVIF-konforme Mx6 Systemplattform (2. Generation) mit H.264, MxPEG+ und M-JPEG • Hochsensitiver Thermal-Bildsensor: NETD typ. 50 mK, <79 mK, IR-Bereich 7,5 bis 13,5 Mikrometer, ungekühlter Microbolometer, bis zu 9 Bilder/s • Bildgröße (Thermal): 336 x 252 Pixel (hochskalierbar) • IP66/IK07, -40 bis 60 °C • Interner DVR: 4 GB microSD • Systemkomponenten: Lautsprecher und Mikrofon (im Gehäuse), PIR-Sensor, Temperatursensor, MxActivitySensor, Erschütterungssensor • VarioFlex Wandhalter (erweiterbar mit zusätzlichem Deckenhalter MX-DH-M24-SecureFlex und Masthalter MX-MH-SecureFlex-ESWS), Ethernet-Patchkabel 0,5 m • Schnittstellen: Ethernet 10/100 (RJ45), MxBus, USB; I/O und RS232 via zusätzlicher MX Interface Box • Inkl. 1 Blindmodul (MX-SM-Blind-PW)

4047438031011
90251920
2.460 g

29,6 cm
19,6 cm
18,0 cm
10,4 l

Mx-M16TB-T119

M16B Wärmebildkamera 50 mK, T119 (25°)

IP-Wärmebildkamera mit T119-Thermalobjektiv, horizontaler/vertikaler Bildwinkel 25°/19°, optionaler Anschluss eines zusätzlichen optischen 6MP-Sensormoduls (separat bestellbar) • ONVIF-konforme Mx6 Systemplattform (2. Generation) mit H.264, MxPEG+ und M-JPEG • Hochsensitiver Thermal-Bildsensor: NETD typ. 50 mK, <79 mK, IR-Bereich 7,5 bis 13,5 Mikrometer, ungekühlter Microbolometer, bis zu 9 Bilder/s • Bildgröße (Thermal): 336 x 252 Pixel (hochskalierbar) • IP66/IK07, -40 bis 60 °C • Interner DVR: 4 GB microSD • Systemkomponenten: Lautsprecher und Mikrofon (im Gehäuse), PIR-Sensor, Temperatursensor, MxActivitySensor, Erschütterungssensor • VarioFlex Wandhalter (erweiterbar mit zusätzlichem Deckenhalter MX-DH-M24-SecureFlex und Masthalter MX-MH-SecureFlex-ESWS), Ethernet-Patchkabel 0,5 m • Schnittstellen: Ethernet 10/100 (RJ45), MxBus, USB; I/O und RS232 via zusätzlicher MX Interface Box • Inkl. 1 Blindmodul (MX-SM-Blind-PW)

4047438031028
90251920
2.460 g

29,6 cm
19,6 cm
18,0 cm
10,4 l

Mx-M16TB-T237

M16B Wärmebildkamera 50 mK, T237 (17°)

IP-Wärmebildkamera mit T237-Thermalobjektiv, horizontaler/vertikaler Bildwinkel 17°/13°, optionaler Anschluss eines zusätzlichen optischen 6MP-Sensormoduls (separat bestellbar) • ONVIF-konforme Mx6 Systemplattform (2. Generation) mit H.264, MxPEG+ und M-JPEG • Hochsensitiver Thermal-Bildsensor: NETD typ. 50 mK, <79 mK, IR-Bereich 7,5 bis 13,5 Mikrometer, ungekühlter Microbolometer, bis zu 9 Bilder/s • Bildgröße (Thermal): 336 x 252 Pixel (hochskalierbar) • IP66/IK07, -40 bis 60 °C • Interner DVR: 4 GB microSD • Systemkomponenten: Lautsprecher und Mikrofon (im Gehäuse), PIR-Sensor, Temperatursensor, MxActivitySensor, Erschütterungssensor • VarioFlex Wandhalter (erweiterbar mit zusätzlichem Deckenhalter MX-DH-M24-SecureFlex und Masthalter MX-MH-SecureFlex-ESWS), Ethernet-Patchkabel 0,5 m • Schnittstellen: Ethernet 10/100 (RJ45), MxBus, USB; I/O und RS232 via zusätzlicher MX Interface Box • Inkl. 1 Blindmodul (MX-SM-Blind-PW)

4047438031035
90251920
1.946 g

29,6 cm
19,6 cm
18,0 cm
10,4 l

Sensormodule Thermal für MOBOTIX 7

	Artikel Nr. / Name / Beschreibung	EAN/HS/Gewicht	Dimen.
	Mx-O-M73TA-336R100 **Thermalmodul 336-R100 mit Frontplatte für M73** CIF (336 x 256 Pixel) • mit Thermal Radiometry • 45° x 35° • inkl. M73-Austauschfrontplatte	4047438035644 90275000 450 g	19,6 cm 18,0 cm 14,8 cm 5,2 l
	Mx-O-M73TA-336R150 **Thermalmodul 336-R150 mit Frontplatte für M73** CIF (336 x 256 Pixel) • mit Thermal Radiometry • 25° x 19° • inkl. M73-Austauschfrontplatte	4047438035651 90275000 450 g	19,6 cm 18,0 cm 14,8 cm 5,2 l
	Mx-O-M73TA-336R280 **Thermalmodul 336-R280 mit Frontplatte für M73** CIF (336 x 256 Pixel) • mit Thermal Radiometry • 17° x 13° • inkl. M73-Austauschfrontplatte	4047438035668 90275000 450 g	19,6 cm 18,0 cm 14,8 cm 5,2 l
	Mx-O-M73TA-336T100 **Thermalmodul 336-T100 mit Frontplatte für M73** CIF (336 x 256 Pixel) • ohne Thermal Radiometry • 45° x 35° • inkl. M73-Austauschfrontplatte	4047438035613 90275000 450 g	19,6 cm 18,0 cm 14,8 cm 5,2 l
	Mx-O-M73TA-336T150 **Thermalmodul 336-T150 mit Frontplatte für M73** CIF (336 x 256 Pixel) • ohne Thermal Radiometry • 25° x 19° • inkl. M73-Austauschfrontplatte	4047438035620 90275000 450 g	19,6 cm 18,0 cm 14,8 cm 5,2 l
	Mx-O-M73TA-336T280 **Thermalmodul 336-T280 mit Frontplatte für M73** CIF (336 x 256 Pixel) • ohne Thermal Radiometry • 17° x 13° • inkl. M73-Austauschfrontplatte	4047438035637 90275000 450 g	19,6 cm 18,0 cm 14,8 cm 5,2 l
	Mx-O-M73TA-640R050 **Thermalmodul 640-R050 mit Frontplatte für M73** VGA (640 x 480 Pixel) • mit Thermal Radiometry • 90° x 69° • inkl. M73-Austauschfrontplatte	4047438035705 90275000 450 g	19,6 cm 18,0 cm 14,8 cm 5,2 l

Mx-O-M73TA-640R080

Thermalmodul 640-R080 mit Frontplatte für M73

VGA (640 x 480 Pixel) • mit Thermal Radiometry • 69° x 56° • inkl. M73-Austauschfrontplatte

4047438035712
90275000
450 g

19,6 cm
18,0 cm
14,8 cm
5,2 l

Mx-O-M73TA-640R100

Thermalmodul 640-R100 mit Frontplatte für M73

VGA (640 x 480 Pixel) • mit Thermal Radiometry • 45° x 37° • inkl. M73-Austauschfrontplatte

4047438035729
90275000
450 g

19,6 cm
18,0 cm
14,8 cm
5,2 l

Mx-O-M73TA-640R150

Thermalmodul 640-R150 mit Frontplatte für M73

VGA (640 x 480 Pixel) • mit Thermal Radiometry • 30° x 26° • inkl. M73-Austauschfrontplatte

4047438035866
90275000
450 g

19,6 cm
18,0 cm
14,8 cm
5,2 l

Mx-O-M73TA-640T050

Thermalmodul 640-T050 mit Frontplatte für M73

VGA (640 x 480 Pixel) • ohne Thermal Radiometry • 90° x 69° • inkl. M73-Austauschfrontplatte

4047438035675
90275000
450 g

19,6 cm
18,0 cm
14,8 cm
5,2 l

Mx-O-M73TA-640T080

Thermalmodul 640-T080 mit Frontplatte für M73

VGA (640 x 480 Pixel) • ohne Thermal Radiometry • 69° x 56° • inkl. M73-Austauschfrontplatte

4047438035682
90275000
450 g

19,6 cm
18,0 cm
14,8 cm
5,2 l

Mx-O-M73TA-640T100

Thermalmodul 640-T100 mit Frontplatte für M73

VGA (640 x 480 Pixel) • ohne Thermal Radiometry • 45° x 37° • inkl. M73-Austauschfrontplatte

4047438035699
90275000
450 g

19,6 cm
18,0 cm
14,8 cm
5,2 l

Mx-O-M73TA-640T150

Thermalmodul 640-T150 mit Frontplatte für M73

VGA (640 x 480 Pixel) • ohne Thermal Radiometry • 30° x 26° • inkl. M73-Austauschfrontplatte

4047438035859
90275000
450 g

19,6 cm
18,0 cm
14,8 cm
5,2 l

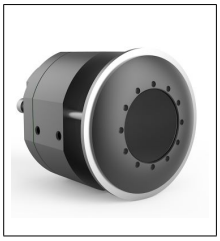

Mx-O-M7SA-336RS100

S7x Thermalmodul 336-R100

CIF (336 x 256 Pixel) • mit Thermal Radiometry • 45° x 35°

4047438035767
90275000
380 g

14,8 cm
9,8 cm
9,0 cm
1,3 l

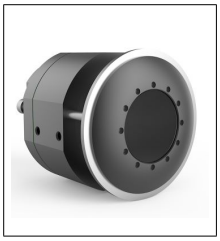

Mx-O-M7SA-336RS150 4047438035774 14,8 cm
S7x Thermalmodul 336-R150 90275000 9,8 cm
CIF (336 x 256 Pixel) • mit Thermal Radiometry • 25° x 19° 380 g 9,0 cm
1,3 l

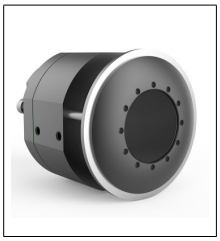

Mx-O-M7SA-336RS280 4047438035781 14,8 cm
S7x Thermalmodul 336-R280 90275000 9,8 cm
CIF (336 x 256 Pixel) • mit Thermal Radiometry • 17° x 13° 380 g 9,0 cm
1,3 l

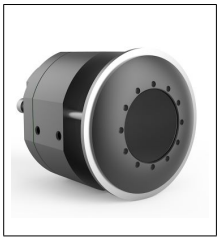

Mx-O-M7SA-336TS100 4047438035736 14,8 cm
S7x Thermalmodul 336-T100 90275000 9,8 cm
CIF (336 x 256 Pixel) • ohne Thermal Radiometry • 45° x 35° 380 g 9,0 cm
1,3 l

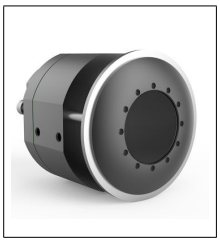

Mx-O-M7SA-336TS150 4047438035743 14,8 cm
S7x Thermalmodul 336-T150 90275000 9,8 cm
CIF (336 x 256 Pixel) • ohne Thermal Radiometry • 25° x 19° 380 g 9,0 cm
1,3 l

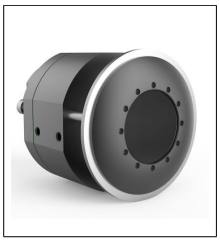

Mx-O-M7SA-336TS280 4047438035750 14,8 cm
S7x Thermalmodul 336-T280 90275000 9,8 cm
CIF (336 x 256 Pixel) • ohne Thermal Radiometry • 17° x 13° 380 g 9,0 cm
1,3 l

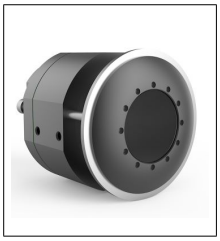

Mx-O-M7SA-640RS050 4047438035828 14,8 cm
S7x Thermalmodul 640-R050 90275000 9,8 cm
VGA (640 x 480 Pixel) • mit Thermal Radiometry • 90° x 69° 380 g 9,0 cm
1,3 l

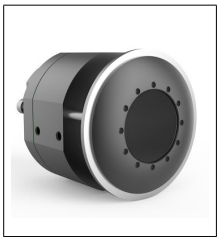

Mx-O-M7SA-640RS080 4047438035835 14,8 cm
S7x Thermalmodul 640-R080 90275000 9,8 cm
VGA (640 x 480 Pixel) • mit Thermal Radiometry • 69° x 56° 380 g 9,0 cm
1,3 l

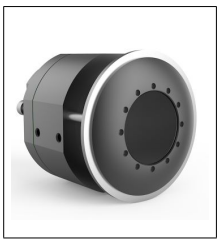

Mx-O-M7SA-640RS100 4047438035842 14,8 cm
S7x Thermalmodul 640-R100 90275000 9,8 cm
VGA (640 x 480 Pixel) • mit Thermal Radiometry • 45° x 37° 380 g 9,0 cm
1,3 l

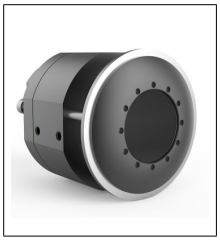

Mx-O-M7SA-640RS150
S7x Thermalmodul 640-R150
VGA (640 x 480 Pixel) • mit Thermal Radiometry • 30° x 26°

4047438035880
90275000
380 g

14,8 cm
9,8 cm
9,0 cm
1,3 l

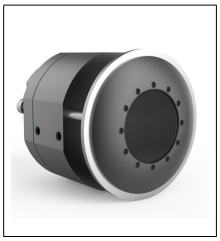

Mx-O-M7SA-640TS050
S7x Thermalmodul 640-T050
VGA (640 x 480 Pixel) • ohne Thermal Radiometry • 90° x 69°

4047438035798
90275000
380 g

14,8 cm
9,8 cm
9,0 cm
1,3 l

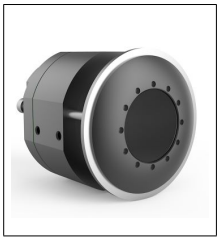

Mx-O-M7SA-640TS080
S7x Thermalmodul 640-T080
VGA (640 x 480 Pixel) • ohne Thermal Radiometry • 69° x 56°

4047438035804
90275000
380 g

14,8 cm
9,8 cm
9,0 cm
1,3 l

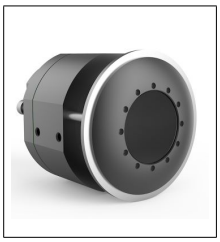

Mx-O-M7SA-640TS100
S7x Thermalmodul 640-T100
VGA (640 x 480 Pixel) • ohne Thermal Radiometry • 45° x 37°

4047438035811
90275000
380 g

14,8 cm
9,8 cm
9,0 cm
1,3 l

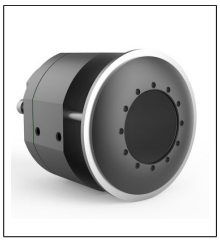

Mx-O-M7SA-640TS150
S7x Thermalmodul 640-T150
VGA (640 x 480 Pixel) • ohne Thermal Radiometry • 30° x 26°

4047438035873
90275000
380 g

14,8 cm
9,8 cm
9,0 cm
1,3 l

Sensormodule Thermal für MOBOTIX 7

	Artikel Nr. / Name / Beschreibung	EAN/HS/Gewicht	Dimen.
	Mx-O-M7SA-336RP100 **S7x PTMount-Thermal 336-R100** CIF (336 x 256 Pixel) • mit Thermal Radiometry • 45° x 35°	4047438036948 90021900 890 g	19,6 cm 18,0 cm 14,8 cm 5,2 l
	Mx-O-M7SA-336RP150 **S7x PTMount-Thermal 336-R150** CIF (336 x 256 Pixel) • mit Thermal Radiometry • 25° x 19°	4047438036955 90021900 890 g	19,6 cm 18,0 cm 14,8 cm 5,2 l
	Mx-O-M7SA-336RP280 **S7x PTMount-Thermal 336-R280** CIF (336 x 256 Pixel) • mit Thermal Radiometry • 17° x 13°	4047438036962 90021900 890 g	19,6 cm 18,0 cm 14,8 cm 5,2 l
	Mx-O-M7SA-336TP100 **S7x PTMount-Thermal 336-T100** CIF (336 x 256 Pixel) • ohne Thermal Radiometry • 45° x 35°	4047438036917 90021900 890 g	19,6 cm 18,0 cm 14,8 cm 5,2 l
	Mx-O-M7SA-336TP150 **S7x PTMount-Thermal 336-T150** CIF (336 x 256 Pixel) • ohne Thermal Radiometry • 25° x 19°	4047438036924 90021900 890 g	19,6 cm 18,0 cm 14,8 cm 5,2 l
	Mx-O-M7SA-336TP280 **S7x PTMount-Thermal 336-T280** CIF (336 x 256 Pixel) • ohne Thermal Radiometry • 17° x 13°	4047438036931 90021900 890 g	19,6 cm 18,0 cm 14,8 cm 5,2 l
	Mx-O-M7SA-640RP050 **S7x PTMount-Thermal 640-R050** VGA (640 x 480 Pixel) • mit Thermal Radiometry • 90° x 69°	4047438037013 90021900 890 g	19,6 cm 18,0 cm 14,8 cm 5,2 l

Mx-O-M7SA-640RP080 4047438037020 19,6 cm
S7x PTMount-Thermal 640-R080 90021900 18,0 cm
VGA (640 x 480 Pixel) • mit Thermal Radiometry • 69° x 56° 890 g 14,8 cm
5,2 l

Mx-O-M7SA-640RP100 4047438037037 19,6 cm
S7x PTMount-Thermal 640-R100 90021900 18,0 cm
VGA (640 x 480 Pixel) • mit Thermal Radiometry • 45° x 37° 890 g 14,8 cm
5,2 l

Mx-O-M7SA-640RP150 4047438037044 19,6 cm
S7x PTMount-Thermal 640-R150 90021900 18,0 cm
VGA (640 x 480 Pixel) • mit Thermal Radiometry • 30° x 26° 890 g 14,8 cm
5,2 l

Mx-O-M7SA-640TP050 4047438036979 19,6 cm
S7x PTMount-Thermal 640-T050 90021900 18,0 cm
VGA (640 x 480 Pixel) • ohne Thermal Radiometry • 90° x 69° 890 g 14,8 cm
5,2 l

Mx-O-M7SA-640TP080 4047438036986 19,6 cm
S7x PTMount-Thermal 640-T080 90021900 18,0 cm
VGA (640 x 480 Pixel) • ohne Thermal Radiometry • 69° x 56° 890 g 14,8 cm
5,2 l

Mx-O-M7SA-640TP100 4047438036993 19,6 cm
S7x PTMount-Thermal 640-T100 90021900 18,0 cm
VGA (640 x 480 Pixel) • ohne Thermal Radiometry • 45° x 37° 890 g 14,8 cm
5,2 l

Mx-O-M7SA-640TP150 4047438037006 19,6 cm
S7x PTMount-Thermal 640-T150 90021900 18,0 cm
VGA (640 x 480 Pixel) • ohne Thermal Radiometry • 30° x 26° 890 g 14,8 cm
5,2 l

Sensormodule Thermal für S16A/S16B

	Artikel Nr. / Name / Beschreibung	EAN/HS/Gewicht	Dimen.
	Mx-O-SMA-TS-R079 **Thermal-Sensormodul TR für S16/S15, 50 mK, B079 (45°)** Thermal-Sensormodul TR für die S16/S15 • Thermal Radiometry (TR): kalibrierter Wärmebildsensor für Temperaturereignisse von -40 bis 550 °C • NETD typ. 50 mK, <79 mK, IR-Bereich 7,5 bis 13,5 Mikrometer, ungekühlter Microbolometer, bis zu 9 Bilder/s • Germanium-Objektiv (inklusive): B079-Äquivalent, horizontaler/vertikaler Bildwinkel 45°/32° • Bildgröße: 336 x 252 Pixel (hochskalierbar auf max. 6MP) • IP66, -30 bis 60 °C • Gehäuse: Aluminium, schwarz eloxiert • Kameraanschluss via MOBOTIX Sensorkabel (max. 3 m, separat bestellbar)	4047438030090 90275000 650 g	17,5 cm 14,0 cm 13,5 cm 3,3 l
	Mx-O-SMA-TS-R119 **Thermal-Sensormodul TR für S16/S15, 50 mK, B119 (25°)** Thermal-Sensormodul TR für die S16/S15 • Thermal Radiometry (TR): kalibrierter Wärmebildsensor für Temperaturereignisse von -40 bis 550 °C • NETD typ. 50 mK, <79 mK, IR-Bereich 7,5 bis 13,5 Mikrometer, ungekühlter Microbolometer, bis zu 9 Bilder/s • Germanium-Objektiv (inklusive): B119-Äquivalent, horizontaler/vertikaler Bildwinkel 25°/19° • Bildgröße: 336 x 252 Pixel (hochskalierbar auf max. 6MP) • IP66, -30 bis 60 °C • Gehäuse: Aluminium, schwarz eloxiert • Kameraanschluss via MOBOTIX Sensorkabel (max. 3 m, separat bestellbar)	4047438030106 90275000 650 g	17,5 cm 14,0 cm 13,5 cm 3,3 l
	Mx-O-SMA-TS-R237 **Thermal-Sensormodul TR für S16/S15, 50 mK, B237 (17°)** Thermal-Sensormodul TR für die S16/S15 • Thermal Radiometry (TR): kalibrierter Wärmebildsensor für Temperaturereignisse von -40 bis 550 °C • NETD typ. 50 mK, <79 mK, IR-Bereich 7,5 bis 13,5 Mikrometer, ungekühlter Microbolometer, bis zu 9 Bilder/s • Germanium-Objektiv (inklusive): B237-Äquivalent, horizontaler/vertikaler Bildwinkel 17°/13° • Bildgröße: 336 x 252 Pixel (hochskalierbar auf max. 6MP) • IP66, -30 bis 60 °C • Gehäuse: Aluminium, schwarz eloxiert • Kameraanschluss via MOBOTIX Sensorkabel (max. 3 m, separat bestellbar)	4047438030113 90275000 650 g	17,5 cm 14,0 cm 13,5 cm 3,3 l
	Mx-O-SMA-TP-R079 **PTMount-Thermal TR für S16/S15, 50 mK, B079 (45°), weiß** PTMount-Thermal TR für die S16/S15 • Thermal Radiometry (TR): kalibrierter Wärmebildsensor für Temperaturereignisse von -40 bis 550 °C • NETD typ. 50 mK, <79 mK, IR-Bereich 7,5 bis 13,5 Mikrometer, ungekühlter Microbolometer, bis zu 9 Bilder/s • Germanium-Objektiv (2 m, inklusive): B079-Äquivalent, horizontaler/vertikaler Bildwinkel 45°/32° • Bildgröße: 336 x 252 Pixel (hochskalierbar auf max. 6MP) • IP66, -30 bis 60 °C • Kameraanschluss via MOBOTIX Sensorkabel (2 m, inklusive) • Farbe: Weiß	4047438030120 90275000 890 g	19,6 cm 18,0 cm 14,8 cm 5,2 l
	Mx-O-SMA-TP-R119 **PTMount-Thermal TR für S16/S15, 50 mK, B119 (25°), weiß** PTMount-Thermal TR für die S16/S15 • Thermal Radiometry (TR): kalibrierter Wärmebildsensor für Temperaturereignisse von -40 bis 550 °C • NETD typ. 50 mK, <79 mK, IR-Bereich 7,5 bis 13,5 Mikrometer, ungekühlter Microbolometer, bis zu 9 Bilder/s • Germanium-Objektiv (2 m, inklusive): B119-Äquivalent, horizontaler/vertikaler Bildwinkel 25°/19° • Bildgröße: 336 x 252 Pixel (hochskalierbar auf max. 6MP) • IP66, -30 bis 60 °C • Kameraanschluss via MOBOTIX Sensorkabel (2 m, inklusive) • Farbe: Weiß	4047438030137 90275000 890 g	19,6 cm 18,0 cm 14,8 cm 5,2 l
	Mx-O-SMA-TP-R237 **PTMount-Thermal TR für S16/S15, 50 mK, B237 (17°), weiß** PTMount-Thermal TR für die S16/S15 • Thermal Radiometry (TR): kalibrierter Wärmebildsensor für Temperaturereignisse von -40 bis 550 °C • NETD typ. 50 mK, <79 mK, IR-Bereich 7,5 bis 13,5 Mikrometer, ungekühlter Microbolometer, bis zu 9 Bilder/s • Germanium-Objektiv (2 m, inklusive): B237-Äquivalent, horizontaler/vertikaler Bildwinkel 17°/13° • Bildgröße: 336 x 252 Pixel (hochskalierbar auf max. 6MP) • IP66, -30 bis 60 °C • Kameraanschluss via MOBOTIX Sensorkabel (2 m, inklusive) • Farbe: Weiß	4047438030144 90275000 890 g	19,6 cm 18,0 cm 14,8 cm 5,2 l
	Mx-O-SMA-TP-R079-b **PTMount-Thermal TR für S16/S15, 50 mK, B079 (45°),** PTMount-Thermal TR für die S16/S15 • Thermal Radiometry (TR): kalibrierter Wärmebildsensor für Temperaturereignisse von -40 bis 550 °C • NETD typ. 50 mK, <79 mK, IR-Bereich 7,5 bis 13,5 Mikrometer, ungekühlter Microbolometer, bis zu 9 Bilder/s • Germanium-Objektiv (2 m, inklusive): B079-Äquivalent, horizontaler/vertikaler Bildwinkel 45°/32° • Bildgröße: 336 x 252 Pixel (hochskalierbar auf max. 6MP) • IP66, -30 bis 60 °C • Kameraanschluss via MOBOTIX Sensorkabel (2 m, inklusive) • Farbe: Schwarz	4047438030151 90275000 890 g	19,6 cm 18,0 cm 14,8 cm 5,2 l

Mx-O-SMA-TP-R119-b

PTMount-Thermal TR für S16/S15, 50 mK, B119 (25°),

PTMount-Thermal TR für die S16/S15 • Thermal Radiometry (TR): kalibrierter Wärmebildsensor für Temperaturereignisse von -40 bis 550 °C • NETD typ. 50 mK, <79 mK, IR-Bereich 7,5 bis 13,5 Mikrometer, ungekühlter Microbolometer, bis zu 9 Bilder/s • Germanium-Objektiv (2 m, inklusive): B119-Äquivalent, horizontaler/vertikaler Bildwinkel 25°/19° • Bildgröße: 336 x 252 Pixel (hochskalierbar auf max. 6MP) • IP66, -30 bis 60 °C • Kameraanschluss via MOBOTIX Sensorkabel (2 m, inklusive) • Farbe: Schwarz

4047438030168
90275000
890 g

19,6 cm
18,0 cm
14,8 cm
5,2 l

Mx-O-SMA-TP-R237-b

PTMount-Thermal TR für S16/S15, 50 mK, B237 (17°),

PTMount-Thermal TR für die S16/S15 • Thermal Radiometry (TR): kalibrierter Wärmebildsensor für Temperaturereignisse von -40 bis 550 °C • NETD typ. 50 mK, <79 mK, IR-Bereich 7,5 bis 13,5 Mikrometer, ungekühlter Microbolometer, bis zu 9 Bilder/s • Germanium-Objektiv (2 m, inklusive): B237-Äquivalent, horizontaler/vertikaler Bildwinkel 17°/13° • Bildgröße: 336 x 252 Pixel (hochskalierbar auf max. 6MP) • IP66, -30 bis 60 °C • Kameraanschluss via MOBOTIX Sensorkabel (2 m, inklusive) • Farbe: Schwarz

4047438030175
90275000
890 g

19,6 cm
18,0 cm
14,8 cm
5,2 l

Mx-O-SMA-TS-T079

Thermal-Sensormodul für S16/S15, 50 mK, B079 (45°)

Passend für: S16/S15 (separat bestellbar) • Hochsensitiver Thermal-Bildsensor: NETD typ. 50 mK, <79 mK, IR-Bereich 7,5 bis 13,5 Mikrometer, ungekühlter Microbolometer, bis zu 9 Bilder/s • Germanium-Objektiv (inklusive): B079, horizontaler/vertikaler Bildwinkel 45°/32° • Bildgröße: 336 x 252 Pixel (hochskalierbar auf max. 6MP) • IP66, -30 bis 60 °C • Gehäuse: Aluminium, schwarz eloxiert • Kameraanschluss via MOBOTIX Sensorkabel (separat bestellbar)

4047438029049
90275000
650 g

17,5 cm
14,0 cm
13,5 cm
3,3 l

Mx-O-SMA-TS-T119

Thermal-Sensormodul für S16/S15, 50 mK, B119 (25°)

Passend für: S16/S15 (separat bestellbar) • Hochsensitiver Thermal-Bildsensor: NETD typ. 50 mK, <79 mK, IR-Bereich 7,5 bis 13,5 Mikrometer, ungekühlter Microbolometer, bis zu 9 Bilder/s • Germanium-Objektiv (inklusive): B119, horizontaler/vertikaler Bildwinkel 25°/19° • Bildgröße: 336 x 252 Pixel (hochskalierbar auf max. 6MP) • IP66, -30 bis 60 °C • Gehäuse: Aluminium, schwarz eloxiert • Kameraanschluss via MOBOTIX Sensorkabel (max. 3 m, separat bestellbar)

4047438029056
90275000
650 g

17,5 cm
14,0 cm
13,5 cm
3,3 l

Mx-O-SMA-TS-T237

Thermal-Sensormodul für S16/S15, 50 mK, B237 (17°)

Passend für: S16/S15 (separat bestellbar) • Hochsensitiver Thermal-Bildsensor: NETD typ. 50 mK, <79 mK, IR-Bereich 7,5 bis 13,5 Mikrometer, ungekühlter Microbolometer, bis zu 9 Bilder/s • Germanium-Objektiv (inklusive): B237, horizontaler/vertikaler Bildwinkel 17°/13° • Bildgröße: 336 x 252 Pixel (hochskalierbar auf max. 6MP) • IP66, -30 bis 60 °C • Gehäuse: Aluminium, schwarz eloxiert • Kameraanschluss via MOBOTIX Sensorkabel (max 3 m, separat bestellbar)

4047438029063
90275000
650 g

17,5 cm
14,0 cm
13,5 cm
3,3 l

Mx-O-SMA-TP-T079

PTMount-Thermal für S16/S15, 50 mK, B079 (45°), weiß

PTMount-Thermal mit integriertem hochsensitivem Thermal-Bildsensor für die S16/S15 • NETD typ. 50 mK, <79 mK, IR-Bereich 7,5 bis 13,5 Mikrometer, ungekühlter Microbolometer, bis zu 9 Bilder/s • Germanium-Objektiv (inklusive): B079, horizontaler/vertikaler Bildwinkel 45°/32° • Bildgröße: 336 x 252 Pixel (hochskalierbar auf max. 6MP) • Betriebsbedingungen: IP66, -30 bis 60 °C • Kameraanschluss via MOBOTIX Sensorkabel (2 m, inklusive) • Farbe: Weiß

4047438029070
90275000
890 g

19,6 cm
18,0 cm
14,8 cm
5,2 l

Mx-O-SMA-TP-T119

PTMount-Thermal für S16/S15, 50 mK, B119 (25°), weiß

PTMount-Thermal mit integriertem hochsensitivem Thermal-Bildsensor für die S16/S15 • NETD typ. 50 mK, <79 mK, IR-Bereich 7,5 bis 13,5 Mikrometer, ungekühlter Microbolometer, bis zu 9 Bilder/s • Germanium-Objektiv (inklusive): B119, horizontaler/vertikaler Bildwinkel 25°/19° • Bildgröße: 336 x 252 Pixel (hochskalierbar auf max. 6MP) • Betriebsbedingungen: IP66, -30 bis 60 °C • Kameraanschluss via MOBOTIX Sensorkabel (2 m, inklusive) • Farbe: Weiß

4047438029087
90275000
890 g

19,6 cm
18,0 cm
14,8 cm
5,2 l

Mx-O-SMA-TP-T237

PTMount-Thermal für S16/S15, 50 mK, B237 (17°), weiß

PTMount-Thermal mit integriertem hochsensitivem Thermal-Bildsensor für die S16/S15 • NETD typ. 50 mK, <79 mK, IR-Bereich 7,5 bis 13,5 Mikrometer, ungekühlter Microbolometer, bis zu 9 Bilder/s • Germanium-Objektiv (inklusive): B237, horizontaler/vertikaler Bildwinkel 17°/13° • Bildgröße: 336 x 252 Pixel (hochskalierbar auf max. 6MP) • Betriebsbedingungen: IP66, -30 bis 60 °C • Kameraanschluss via MOBOTIX Sensorkabel (2 m, inklusive) • Farbe: Weiß

4047438029094
90275000
890 g

19,6 cm
18,0 cm
14,8 cm
5,2 l

Mx-O-SMA-TP-T079-b 4047438030021 19,6 cm

PTMount-Thermal für S16, S15, 50 mK, B079 (45°), schwarz 90275000 18,0 cm

PTMount-Thermal mit integriertem hochsensitivem Thermal-Bildsensor für die S16, S15 • NETD typ. 50 mK, <79 mK, IR-Bereich 7,5 bis 13,5 Mikrometer, ungekühlter Microbolometer, bis zu 9 Bilder/s • Germanium-Objektiv (inklusive): B079, horizontaler/vertikaler Bildwinkel 45°/32° • Bildgröße: 336 x 252 Pixel (hochskalierbar auf max. 6MP) • Betriebsbedingungen: IP66, -30 bis 60 °C • Kameraanschluss via MOBOTIX Sensorkabel (2 m, inklusive) • Farbe: Schwarz

890 g 14,8 cm

5,2 l

Mx-O-SMA-TP-T119-b 4047438030038 19,6 cm

PTMount-Thermal für S16, S15, 50 mK, B119 (25°), schwarz 90275000 18,0 cm

PTMount-Thermal mit integriertem hochsensitivem Thermal-Bildsensor für die S16, S15 • NETD typ. 50 mK, <79 mK, IR-Bereich 7,5 bis 13,5 Mikrometer, ungekühlter Microbolometer, bis zu 9 Bilder/s • Germanium-Objektiv (inklusive): B119, horizontaler/vertikaler Bildwinkel 25°/19° • Bildgröße: 336 x 252 Pixel (hochskalierbar auf max. 6MP) • Betriebsbedingungen: IP66, -30 bis 60 °C • Kameraanschluss via MOBOTIX Sensorkabel (2 m, inklusive) • Farbe: Schwarz

890 g 14,8 cm

5,2 l

Mx-O-SMA-TP-T237-b 4047438030045 19,6 cm

PTMount-Thermal für S16, S15, 50 mK, B237 (17°), schwarz 90275000 18,0 cm

PTMount-Thermal mit integriertem hochsensitivem Thermal-Bildsensor für die S16, S15 • NETD typ. 50 mK, <79 mK, IR-Bereich 7,5 bis 13,5 Mikrometer, ungekühlter Microbolometer, bis zu 9 Bilder/s • Germanium-Objektiv (inklusive): B237, horizontaler/vertikaler Bildwinkel 17°/13° • Bildgröße: 336 x 252 Pixel (hochskalierbar auf max. 6MP) • Betriebsbedingungen: IP66, -30 bis 60 °C • Kameraanschluss via MOBOTIX Sensorkabel (2 m, inklusive) • Farbe: Schwarz

890 g 14,8 cm

5,2 l

MOBOTIX MOVE Kameras

BeyondHumanVision

MOBOTIX

MOBOTIX MOVE Speed Dome Kameras

MOBOTIX MOVE Speed Dome Kameras

	Artikel Nr. / Name / Beschreibung	EAN/HS/Gewicht	Dimen.
	Mx-SD1A-330 **MOBOTIX MOVE SpeedDome SD-330** MOBOTIX MOVE SpeedDome Netzwerk-Kamera SD-330 • Wetterfeste, motorgesteuerte ONVIF S/G Dome-PTZ-Kamera • Bis 30x optischer Zoom • Bildsensor: 3MP (2065 x 1533), 1/2.8“ Progressive CMOS • Automatische Umschaltung von Farb- auf S/W-Bild (mechanischer IR-Sperrfilter) • Motorgesteuertes Varioobjektiv (F1.6: 4,3 bis 129 mm, Bildwinkel HxV: 62°–2° x 47°–2°) mit „One Push“ Autofokus und P-Iris mit automatischer Anpassung an wechselnde Lichtsituationen • IP66, IK10 • Umgebungstemperatur -40 bis 55 °C, Luftfeuchtigkeit 10 bis 90 % • Videocodecs: H.264, MJPEG (bis zu 3 Streams gleichzeitig) • Wide Dynamic Range (120 dB) • Max. Bildrate: 3MP@30 B/s (H.264, mit und ohne aktivierter WDR-Funktion); MJPEG: 1080p@30 B/s • Spannungsversorgung: PoE IEEE 802.3at oder DC 12V (2,12 A) oder AC 24V; max. 25,4 W • Garantie: 2 Jahre	4047438031646 85258091 5.700 g	42,5 cm 26,2 cm 35,0 cm 39,0 l
	Mx-SD1A-340-IR **MOBOTIX MOVE SpeedDome SD-340-IR** MOBOTIX MOVE SpeedDome Netzwerk-Kamera SD-340-IR • Wetterfeste, motorgesteuerte ONVIF S/G Dome-PTZ-Kamera mit integrierten IR-LEDs (bis 200 m) für den Einsatz bei Tag und Nacht • Bis 40x optischer Zoom • Bildsensor: 3MP (2065 x 1533), 1/2.8“ Progressive CMOS • Automatische Umschaltung von Farb- auf S/W-Bild (mechanischer IR-Sperrfilter) • Motorgesteuertes Varioobjektiv (F1.6: 4,3 bis 170 mm, Bildwinkel HxV: 62°–2° x 49°–1°) mit „One Push“ Autofokus und P-Iris mit automatischer Anpassung an wechselnde Lichtsituationen • IP66 • Umgebungstemperatur -40 bis 55 °C, Luftfeuchtigkeit 10 bis 90 % • Videocodecs: H.265, H.264, MJPEG (bis zu 3 Streams gleichzeitig) • Wide Dynamic Range (120 dB) • Max. Bildrate: 3MP@30 B/s (H.265, H.264, mit und ohne aktivierter WDR-Funktion); MJPEG: 1080p@30 B/s • Spannungsversorgung: UPoE (Universal PoE) oder DC 12V (3,25 A) oder AC 24V; max. 39 W • Garantie: 2 Jahre	4047438031653 85258091 5.600 g	40,2 cm 25,0 cm 37,0 cm 37,2 l

MOBOTIX MOVE Vandal Dome Kameras

MOBOTIX MOVE Vandal Dome Kameras

	Artikel Nr. / Name / Beschreibung	EAN/HS/Gewicht	Dimen.
	Mx-VD1A-4-IR **MOBOTIX MOVE VandalDome VD-4-IR** MOBOTIX MOVE VandalDome Netzwerk-Kamera VD-4-IR • Wetterfeste ONVIF S/G Dome-Kamera mit integrierten IR-LEDs (bis 30 m) für den Einsatz bei Tag und Nacht • Bildsensor: 4MP (2688 x 1512), 1/3“ Progressive CMOS • Automatische Umschaltung von Farb- auf S/W-Bild (mechanischer IR-Sperrfilter) • Remote Zoom • Motorgesteuertes Varioobjektiv (F1.7: 3 bis 9 mm, Bildwinkel HxV: 103°–35° x 53°–23°) mit „One Push“ Autofokus und P-Iris mit automatischer Anpassung an wechselnde Lichtsituationen • IP66, IK10 • Umgebungstemperatur -30 bis 65 °C, Luftfeuchtigkeit 10 bis 90 % • Videocodecs: H.264, MJPEG (bis zu 3 Streams gleichzeitig) • Wide Dynamic Range (120 dB) • Max. Bildrate: 4MP@30 B/s (H.264, mit und ohne aktivierter WDR-Funktion); MJPEG: 1080p@30 B/s • Spannungsversorgung: PoE IEEE 802.3af oder DC 12V (2,12 A) oder AC 24V; max. 13,68 W • Garantie: 2 Jahre	4047438031639 85258091 1.050 g	17,5 cm 17,5 cm 17,0 cm 5,2 l
	Mx-VD1A-4-IR-D **MOBOTIX MOVE VandalDome VD-4-IR-D** MOBOTIX MOVE VandalDome Netzwerk-Kamera VD-4-IR-D • Wetterfeste ONVIF S/G Dome-Kamera mit integrierten IR-LEDs (bis 40 m) für den Einsatz bei Tag und Nacht • Bildsensor: 4MP (2688 x 1512), 1/3“ Progressive CMOS • Automatische Umschaltung von Farb- auf S/W-Bild (mechanischer IR-Sperrfilter) • Remote Zoom • Motorgesteuertes Varioobjektiv (F1.6: 9 bis 22 mm, Bildwinkel H: 35°-15°, V: 20°-9°) mit Auto-Iris mit automatischer Anpassung an wechselnde Lichtsituationen • IP66, IK10 • Umgebungstemperatur -30 bis 60 °C, Luftfeuchtigkeit 10 bis 90 % • Videocodecs: H.264, MJPEG (bis zu 3 Streams gleichzeitig) • WDR (120 dB) • Max. Bildrate: 4MP@30 B/s (H.264); MJPEG: 1080p@30 B/s • Spannungsversorgung: PoE IEEE 802.3af oder DC 12V (2,12 A) oder AC 24V; max. 13,68 W • Garantie: 2 Jahre	4047438034371 85258091 1.010 g	17,5 cm 17,5 cm 17,0 cm 5,2 l
	Mx-VD1A-2-IR **MOBOTIX MOVE VandalDome VD-2-IR** MOBOTIX MOVE VandalDome Netzwerk-Kamera VD-2-IR • Wetterfeste ONVIF S/G Dome-Kamera mit integrierten IR-LEDs (bis 25 m) für den Einsatz bei Tag und Nacht • Bildsensor: 2MP (1920 x 1080), 1/3“ Progressive CMOS • Automatische Umschaltung von Farb- auf S/W-Bild (mechanischer IR-Sperrfilter) • Manuell Verstellbares Varioobjektiv (F1.4: 2.8 bis 12 mm, Bildwinkel H: 91°-34°) • IP66 • IK10 • Umgebungstemperatur -30 bis 60 °C, Luftfeuchtigkeit 10 bis 90 % • Videocodecs: H.264, MJPEG (bis zu 4 Streams gleichzeitig) • WDR (120 dB) • Max. Bildrate: 2MP@30 B/s (H.264, mit und ohne aktivierter WDR-Funktion); MJPEG: 1080p@30 B/s • Spannungsversorgung: PoE IEEE 802.3af • Garantie: 2 Jahre	4047438034425 85258091 1.010 g	17,5 cm 17,5 cm 17,0 cm 5,2 l

MOBOTIX MOVE Bullet Kameras

MOBOTIX MOVE Bullet Kameras

	Artikel Nr. / Name / Beschreibung	EAN/HS/Gewicht	Dimen.
	Mx-BC1A-4-IR **MOBOTIX MOVE BulletCamera BC-4-IR** MOBOTIX MOVE Bullet Netzwerk-Kamera BC-4-IR • Bildsensor: 4MP (2688 x 1512), 1/3 " Progressive CMOS • Wetterfeste ONVIF S/G Bullet-Kamera mit integrierten IR-LEDs (bis 30 m) für den Einsatz bei Tag und Nacht • Automatische Umschaltung von Farb- auf S/W-Bild (mechanischer IR-Sperrfilter) • Remote Zoom • Motorgesteuertes Varioobjektiv (F1.7: 3 bis 9 mm, Bildwinkel HxV: 103°–35° x 53°–23°) mit „One Push " Autofokus und P-Iris mit automatischer Anpassung an wechselnde Lichtsituationen • IP66, IK10 • Umgebungstemperatur -30 bis 65 °C, Luftfeuchtigkeit 10 bis 90 % • Videocodecs: H.264, MJPEG (bis zu 3 Streams gleichzeitig) • Wide Dynamic Range (120 dB) • Max. Bildrate: 4MP@30 B/s (H.264, mit und ohne aktivierter WDR-Funktion); MJPEG: 1080p@30 B/s • Spannungsversorgung: PoE IEEE 802.3af oder DC 12V (2,12 A) oder AC 24V; max. 13,68 W • Garantie: 2 Jahre	4047438031622 85258091 1.237 g	29,6 cm 20,0 cm 17,5 cm 10,4 l
	Mx-BC1A-4-IR-D **MOBOTIX MOVE BulletCamera BC-4-IR-D** MOBOTIX MOVE Bullet Netzwerk-Kamera BC-4-IR-D • Bildsensor: 4MP (2688 x 1512), 1/3" Progressive CMOS • Wetterfeste ONVIF S/G Bullet-Kamera mit integrierten IR-LEDs (bis 40 m) für den Einsatz bei Tag und Nacht • Automatische Umschaltung von Farb- auf S/W-Bild (mechanischer IR-Sperrfilter) • Remote Zoom • Motorgesteuertes Varioobjektiv (F1.6: 9 bis 22 mm, Bildwinkel H: 35°-15°, V: 20°-9°) mit Auto-Iris mit automatischer Anpassung an wechselnde Lichtsituationen • IP66 • Umgebungstemperatur -30 bis 60 °C, Luftfeuchtigkeit 10 bis 90 % • Videocodecs: H.264, MJPEG (bis zu 3 Streams gleichzeitig) • WDR (120 dB) • Max. Bildrate: 4MP@30 B/s (H.264); MJPEG: 1080p@30 B/s • Spannungsversorgung: PoE IEEE 802.3af oder DC 12V (2,12 A) oder AC 24V; max. 13,68 W • Garantie: 2 Jahre	4047438034388 85258091 1.030 g	29,6 cm 20,0 cm 17,5 cm 10,4 l
	Mx-VB1A-4-IR **MOBOTIX MOVE VandalBullet VB1A-4-IR** MOBOTIX MOVE Bullet Netzwerk-Kamera VB1A-4-IR • Bildsensor: 4MP (2688 x 1512), 1/3" Progressive CMOS • Wetterfeste ONVIF S/G Bullet-Kamera mit integrierten IR-LEDs (bis 30 m) für den Einsatz bei Tag und Nacht • Automatische Umschaltung von Farb- auf S/W-Bild (mechanischer IR-Sperrfilter) • Remote Zoom • Motorgesteuertes Varioobjektiv (F1.6: 2.7 bis 12 mm, Bildwinkel H: 99°-31°, V: 53°-18°) mit „One Push " Autofokus und P-Iris mit automatischer Anpassung an wechselnde Lichtsituationen • IP66, IK10 • Umgebungstemperatur -30 bis 60 °C, Luftfeuchtigkeit 10 bis 90 % • Videocodecs: H.264, MJPEG (bis zu 3 Streams gleichzeitig) • WDR (120 dB) • Max. Bildrate: 4MP@30 B/s (H.264); MJPEG: 1080p@30 B/s • Spannungsversorgung: PoE IEEE 802.3af oder DC 12V (2,12 A) oder AC 24V; max. 13,68 W • Garantie: 2 Jahre	4047438034395 85258091 1.460 g	29,6 cm 20,0 cm 17,5 cm 10,4 l
	Mx-VB1A-4-IR-D **MOBOTIX MOVE VandalBullet VB1A-4-IR-D** MOBOTIX MOVE Bullet Netzwerk-Kamera VB1A-4-IR-D • Bildsensor: 4MP (2688 x 1512), 1/3" Progressive CMOS • Wetterfeste ONVIF S/G Bullet-Kamera mit integrierten IR-LEDs (bis 40 m) für den Einsatz bei Tag und Nacht • Automatische Umschaltung von Farb- auf S/W-Bild (mechanischer IR-Sperrfilter) • Remote Zoom • Motorgesteuertes Varioobjektiv (F1.6: 9 bis 22 mm, Bildwinkel H: 35°-15°, V: 20°-9°) mit Auto-Iris mit automatischer Anpassung an wechselnde Lichtsituationen • IP66, IK10 • Umgebungstemperatur -30 bis 60 °C, Luftfeuchtigkeit 10 bis 90 % • Videocodecs: H.264, MJPEG (bis zu 3 Streams gleichzeitig) • WDR (120 dB) • Max. Bildrate: 4MP@30 B/s (H.264); MJPEG: 1080p@30 B/s • Spannungsversorgung: PoE IEEE 802.3af oder DC 12V (2,12 A) oder AC 24V; max. 13,68 W • Garantie: 2 Jahre	4047438034401 85258091 1.460 g	29,6 cm 20,0 cm 17,5 cm 10,4 l
	Mx-BC1A-2-IR **MOBOTIX MOVE BulletCamera BC-2-IR** MOBOTIX MOVE Bullet Netzwerk-Kamera BC-2-IR • Bildsensor: 2MP (1920 x 1080), 1/3 " Progressive CMOS • Wetterfeste ONVIF S Bullet-Kamera mit integrierten IR-LEDs (bis 15 m) für den Einsatz bei Tag und Nacht • Automatische Umschaltung von Farb- auf S/W-Bild (mechanischer IR-Sperrfilter) • Manuell verstellbares Varioobjektiv (F1.4: 2.8 bis 12 mm, Bildwinkel H: 91°-34°) • IP66 • Umgebungstemperatur -30 bis 60 °C, Luftfeuchtigkeit 10 bis 90 % • Videocodecs: H.264, MJPEG (bis zu 4 Streams gleichzeitig) • WDR (120 dB) • Max. Bildrate: 2MP@30 B/s (H.264, mit und ohne aktivierter WDR-Funktion); MJPEG: 1080p@30 B/s • Spannungsversorgung: PoE IEEE 802.3af • Garantie: 2 Jahre	4047438034418 85258091 580 g	29,6 cm 20,0 cm 17,5 cm 10,4 l

Optik

BeyondHumanVision

MOBOTIX

Sensormodule 4K für MOBOTIX 7

	Artikel Nr. / Name / Beschreibung	EAN/HS/Gewicht	Dimen.
	Mx-O-M7SA-8DN040 **120° 4K IR-Cut Tag & Nacht Sensormodul WIDE** M73/S74 Sensormodul mit Premium-Weitwinkelobjektiv und IR-Cut-Filter für den Einsatz bei Tag und Nacht, Blende: f/1.8, max. Bildwinkel (HxV): 120°x60°, max. Auflösung: 4K UHD (3840x2160), IP66, weiß	4047438034968 90021900 140 g	9,8 cm 7,5 cm 9,0 cm 0,7 l
	Mx-O-M7SA-8DN050 **95° 4K IR-Cut Tag & Nacht Sensormodul WIDE** M73/S74 Sensormodul mit Premium-Weitwinkelobjektiv und IR-Cut-Filter für den Einsatz bei Tag und Nacht, Blende: f/1.8, max. Bildwinkel (HxV): 95°x50°, max. Auflösung: 4K UHD (3840x2160), IP66, weiß	4047438034814 90021900 140 g	9,8 cm 7,5 cm 9,0 cm 0,7 l
	Mx-O-M7SA-8DN080 **60° 4K IR-Cut Tag & Nacht Sensormodul WIDE** M73/S74 Sensormodul mit Premium-Weitwinkelobjektiv und IR-Cut-Filter für den Einsatz bei Tag und Nacht, Blende: f/1.8, max. Bildwinkel (HxV): 60°x33°, max. Auflösung: 4K UHD (3840x2160), IP66, weiß	4047438035941 90021900 140 g	9,8 cm 7,5 cm 9,0 cm 0,7 l
	Mx-O-M7SA-8DN100 **45° 4K IR-Cut Tag & Nacht Sensormodul STANDARD** M73/S74 Sensormodul mit Premium-Normalobjektiv und IR-Cut-Filter für den Einsatz bei Tag und Nacht, Blende: f/1.8, max. Bildwinkel (HxV): 45°x25°, max. Auflösung: 4K UHD (3840x2160), IP66, weiß	4047438034821 90021900 140 g	9,8 cm 7,5 cm 9,0 cm 0,7 l
	Mx-O-M7SA-8DN150 **30° 4K IR-Cut Tag & Nacht Sensormodul TELE** M73/S74 Sensormodul mit Premium-Teleobjektiv und IR-Cut-Filter für den Einsatz bei Tag und Nacht, Blende: f/1.8, max. Bildwinkel (HxV): 30°x17°, max. Auflösung: 4K UHD (3840x2160), IP66, weiß	4047438035958 90021900 140 g	9,8 cm 7,5 cm 9,0 cm 0,7 l
	Mx-O-M7SA-8DN280 **15° 4K IR-Cut Tag & Nacht Sensormodul TELE** M73/S74 Sensormodul mit Premium-Teleobjektiv und IR-Cut-Filter für den Einsatz bei Tag und Nacht, Blende: f/1.8, max. Bildwinkel (HxV): 15°x8,5°, max. Auflösung: 4K UHD (3840x2160), IP66, weiß	4047438034838 90021900 140 g	9,8 cm 7,5 cm 9,0 cm 0,7 l
	Mx-O-M7SA-8D040 **120° 4K Tag Sensormodul WIDE** M73/S74 Sensormodul mit Premium-Weitwinkelobjektiv und für den Einsatz bei Tag, Blende: f/1.8, max. Bildwinkel (HxV): 120°x60°, max. Auflösung: 4K UHD (3840x2160), IP66, weiß	4047438034944 90021900 140 g	9,8 cm 7,5 cm 9,0 cm 0,7 l

Mx-O-M7SA-8D050

95° 4K Tag-Sensormodul WIDE

M73/S74 Sensormodul mit Premium-Weitwinkelobjektiv für den Einsatz bei Tag, Blende: f/1.8, max. Bildwinkel (HxV): 95°x50°, max. Auflösung: 4K UHD (3840x2160), IP66, weiß

4047438034845
90021900
140 g

9,8 cm
7,5 cm
9,0 cm
0,7 l

Mx-O-M7SA-8D080

60° 4K Tag-Sensormodul WIDE

M73/S74 Sensormodul mit Premium-Weitwinkelobjektiv für den Einsatz bei Tag, Blende: f/1.8, max. Bildwinkel (HxV): 60°x33°, max. Auflösung: 4K UHD (3840x2160), IP66, weiß

4047438035989
90021900
140 g

9,8 cm
7,5 cm
9,0 cm
0,7 l

Mx-O-M7SA-8D100

45° 4K Tag-Sensormodul STANDARD

M73/S74 Sensormodul mit Premium-Normalobjektiv für den Einsatz bei Tag, Blende: f/1.8, max. Bildwinkel (HxV): 45°x25°, max. Auflösung: 4K UHD (3840x2160), IP66, weiß

4047438034852
90021900
140 g

9,8 cm
7,5 cm
9,0 cm
0,7 l

Mx-O-M7SA-8D150

30° 4K Tag-Sensormodul TELE

M73/S74 Sensormodul mit Premium-Teleobjektiv für den Einsatz bei Tag, Blende: f/1.8, max. Bildwinkel (HxV): 30°x17°, max. Auflösung: 4K UHD (3840x2160), IP66, weiß

4047438035996
90021900
140 g

9,8 cm
7,5 cm
9,0 cm
0,7 l

Mx-O-M7SA-8D280

15° 4K Tag-Sensormodul TELE

M73/S74 Sensormodul mit Premium-Teleobjektiv für den Einsatz bei Tag, Blende: f/1.8, max. Bildwinkel (HxV): 15°x8,5°, max. Auflösung: 4K UHD (3840x2160), IP66, weiß

4047438034869
90021900
140 g

9,8 cm
7,5 cm
9,0 cm
0,7 l

Mx-O-M7SA-8N040

120° 4K Nacht Sensormodul WIDE

M73/S74 Sensormodul mit Premium-Weitwinkelobjektiv für den Einsatz bei Nacht, Blende: f/1.8, max. Bildwinkel (HxV): 120°x60°, max. Auflösung: 4K UHD (3840x2160), IP66, weiß

4047438034951
90021900
140 g

9,8 cm
7,5 cm
9,0 cm
0,7 l

Mx-O-M7SA-8N050

95° 4K Nacht-Sensormodul WIDE

M73/S74 Sensormodul mit Premium-Weitwinkelobjektiv für den Einsatz bei Nacht, Blende: f/1.8, max. Bildwinkel (HxV): 95°x50°, max. Auflösung: 4K UHD (3840x2160), IP66, weiß

4047438034876
90021900
140 g

9,8 cm
7,5 cm
9,0 cm
0,7 l

Mx-O-M7SA-8N080

60° 4K Nacht-Sensormodul WIDE

M73/S74 Sensormodul mit Premium-Weitwinkelobjektiv für den Einsatz bei Nacht, Blende: f/1.8, max. Bildwinkel (HxV): 60°x33°, max. Auflösung: 4K UHD (3840x2160), IP66, weiß

4047438035965
90021900
140 g

9,8 cm
7,5 cm
9,0 cm
0,7 l

Mx-O-M7SA-8N100

45° 4K Nacht-Sensormodul STANDARD

M73/S74 Sensormodul mit Premium-Normalobjektiv für den Einsatz bei Nacht, Blende: f/1.8, max. Bildwinkel (HxV): 45°x25°, max. Auflösung: 4K UHD (3840x2160), IP66, weiß

4047438034883
90021900
140 g

9,8 cm
7,5 cm
9,0 cm
0,7 l

Mx-O-M7SA-8N150

30° 4K Nacht-Sensormodul TELE

M73/S74 Sensormodul mit Premium-Teleobjektiv für den Einsatz bei Nacht, Blende: f/1.8, max. Bildwinkel (HxV): 30°x17°, max. Auflösung: 4K UHD (3840x2160), IP66, weiß

4047438035972
90021900
140 g

9,8 cm
7,5 cm
9,0 cm
0,7 l

Mx-O-M7SA-8N280

15° 4K Nacht-Sensormodul TELE

M73/S74 Sensormodul mit Premium-Teleobjektiv für den Einsatz bei Nacht, Blende: f/1.8, max. Bildwinkel (HxV): 15°x8,5°, max. Auflösung: 4K UHD (3840x2160), IP66, weiß

4047438034890
90021900
140 g

9,8 cm
7,5 cm
9,0 cm
0,7 l

Mx-O-M7SA-8L150

30° 4K LPF-Sensormodul TELE

M73/S74 Sensormodul mit Premium-Teleobjektiv, LPF-Spezialoptik z.B. zur Nummernschilderkennung (mit Infrarotlicht), Blende: f/1.8, max. Bildwinkel (HxV): 30°x17°, max. Auflösung: 4K UHD (3840x2160), IP66, weiß

4047438037730
90021900
140 g

9,8 cm
7,5 cm
9,0 cm
0,7 l

Mx-O-M7SA-8L280

15° 4K LPF-Sensormodul TELE

M73/S74 Sensormodul mit Premium-Teleobjektiv, LPF-Spezialoptik z.B. zur Nummernschilderkennung (mit Infrarotlicht), Blende: f/1.8, max. Bildwinkel (HxV): 15°x8,5°, max. Auflösung: 4K UHD (3840x2160), IP66, weiß

4047438037723
90021900
140 g

9,8 cm
7,5 cm
9,0 cm
0,7 l

Sensormodule 4MP Low Light für MOBOTIX 7

	Artikel Nr. / Name / Beschreibung	EAN/HS/Gewicht	Dimen.
	Mx-O-M7SA-4DN040 **120° 4MP IR-Cut Tag & Nacht Ultra LowLight Sensormodul** M73/S74 Sensormodul mit Premium-Weitwinkelobjektiv und IR-Cut-Filter für den Einsatz bei Tag und Nacht, Blende: f/1.8, max. Bildwinkel (HxV): 120°x 60°, max. Auflösung: 4MP (2688x1512), IP66, weiß	4047438037167 90021900 140 g	9,8 cm 7,5 cm 9,0 cm 0,7 l
	Mx-O-M7SA-4DN050 **95° 4MP IR-Cut Tag & Nacht Ultra LowLight Sensormodul** M73/S74 Sensormodul mit Premium-Weitwinkelobjektiv und IR-Cut-Filter für den Einsatz bei Tag und Nacht, Blende: f/1.8, max. Bildwinkel (HxV): 95°x50°, max. Auflösung: 4MP (2688x1512), IP66, weiß	4047438037174 90021900 140 g	9,8 cm 7,5 cm 9,0 cm 0,7 l
	Mx-O-M7SA-4DN080 **60° 4MP IR-Cut Tag & Nacht Ultra LowLight Sensormodul** M73/S74 Sensormodul mit Premium-Weitwinkelobjektiv und IR-Cut-Filter für den Einsatz bei Tag und Nacht, Blende: f/1.8, max. Bildwinkel (HxV): 60°x33°, max. Auflösung: 4MP (2688x1512), IP66, weiß	4047438037181 90021900 140 g	9,8 cm 7,5 cm 9,0 cm 0,7 l
	Mx-O-M7SA-4DN100 **45° 4MP IR-Cut Tag & Nacht Ultra LowLight Sensormodul** M73/S74 Sensormodul mit Premium-Normalobjektiv und IR-Cut-Filter für den Einsatz bei Tag und Nacht, Blende: f/1.8, max. Bildwinkel (HxV): 45°x25°, max. Auflösung: 4MP (2688x1512), IP66, weiß	4047438037198 90021900 140 g	9,8 cm 7,5 cm 9,0 cm 0,7 l
	Mx-O-M7SA-4DN150 **30° 4MP IR-Cut Tag & Nacht Ultra LowLight Sensormodul** M73/S74 Sensormodul mit Premium-Teleobjektiv und IR-Cut-Filter für den Einsatz bei Tag und Nacht, Blende: f/1.8, max. Bildwinkel (HxV): 30°x17°, max. Auflösung: 4MP (2688x1512), IP66, weiß	4047438037204 90021900 140 g	9,8 cm 7,5 cm 9,0 cm 0,7 l
	Mx-O-M7SA-4DN280 **15° 4MP IR-Cut Tag & Nacht Low Light Sensormodul WIDE** M73/S74 Sensormodul mit Premium-Teleobjektiv und IR-Cut-Filter für den Einsatz bei Tag und Nacht, Blende: f/1.8, max. Bildwinkel (HxV): 15°x8,5°, max. Auflösung: 4MP (2688x1512), IP66, weiß	4047438037211 90021900 140 g	9,8 cm 7,5 cm 9,0 cm 0,7 l

Sensormodule 6MP für S16A/16B und M16A/M16B

	Artikel Nr. / Name / Beschreibung	EAN/HS/Gewicht	Dimen.
	Mx-O-SMA-S-6D016 **Sensormodul 6MP, B016 (Tag), weiß** Sensormodul S16/M16, S15/M15 mit HD-Premium-Fisheyeobjektiv B016 (f/2.0, horiz. Bildwinkel 180°) und Moonlight-Sensor Tag, 6MP (3072 x 2048), IP66, weiß	4047438029100 90021900 144 g	9,8 cm 7,5 cm 9,0 cm 0,7 l
	Mx-O-SMA-S-6D036 **Sensormodul 6MP, B036 (Tag), weiß** Sensormodul S16/M16, S15/M15 mit HD-Premium-Objektiv B036 (f/1.8, horiz. Bildwinkel 103°) und Moonlight-Sensor Tag, 6MP (3072 x 2048), IP66, weiß	4047438029117 90021900 144 g	9,8 cm 7,5 cm 9,0 cm 0,7 l
	Mx-O-SMA-S-6D041 **Sensormodul 6MP, B041 (Tag), weiß** Sensormodul S16/M16, S15/M15 mit HD-Premium-Objektiv B041 (f/1.8, horiz. Bildwinkel 90°) und Moonlight-Sensor Tag, 6MP (3072 x 2048), IP66, weiß	4047438029124 90021900 144 g	9,8 cm 7,5 cm 9,0 cm 0,7 l
	Mx-O-SMA-S-6D061 **Sensormodul 6MP, B061 (Tag), weiß** Sensormodul S16/M16, S15/M15 mit HD-Premium-Objektiv B061 (f/1.8, horiz. Bildwinkel 60°) und Moonlight-Sensor Tag, 6MP (3072 x 2048), IP66, weiß	4047438029131 90021900 144 g	9,8 cm 7,5 cm 9,0 cm 0,7 l
	Mx-O-SMA-S-6D079 **Sensormodul 6MP, B079 (Tag), weiß** Sensormodul S16/M16, S15/M15 mit HD-Premium-Objektiv B079 (f/1.8, horiz. Bildwinkel 45°) und Moonlight-Sensor Tag, 6MP (3072 x 2048), IP66, weiß	4047438029148 90021900 144 g	9,8 cm 7,5 cm 9,0 cm 0,7 l
	Mx-O-SMA-S-6D119 **Sensormodul 6MP, B119 (Tag), weiß** Sensormodul S16/M16, S15/M15 mit HD-Premium-Objektiv B119 (f/1.8, horiz. Bildwinkel 31°) und Moonlight-Sensor Tag, 6MP (3072 x 2048), IP66, weiß	4047438029155 90021900 144 g	9,8 cm 7,5 cm 9,0 cm 0,7 l
	Mx-O-SMA-S-6D237 **Sensormodul 6MP, B237 (Tag), weiß** Sensormodul S16/M16, S15/M15 mit HD-Premium-Objektiv B237 (f/1.8, horiz. Bildwinkel 15°) und Moonlight-Sensor Tag, 6MP (3072 x 2048), IP66, weiß	4047438029162 90021900 144 g	9,8 cm 7,5 cm 9,0 cm 0,7 l

Mx-O-SMA-S-6D500

Sensormodul 6MP, B500 (Tag), weiß

Sensormodul S16/M16, S15/M15 mit HD-Premium-Objektiv B500 (f/2.5, horiz. Bildwinkel 8°) und Moonlight-Sensor Tag, 6MP (3072 x 2048), IP66, weiß

4047438029179 | 90021900 | 144 g | 9,8 cm | 7,5 cm | 9,0 cm | 0,7 l

Mx-O-SMA-S-6DCSV

Sensormodul 6MP, CSVario 4,5-10 mm (Tag), weiß

Sensormodul S16/M16, S15/M15 mit CSVario-Objektiv B045-100-CS (Brennweite 4,5 -10 mm, f/1.6-2.3, 39°-89° x 29°-65°) • 6 Megapixel Moonlight-Sensor, Farbe (Tag) • Max. Bildgröße: 6MP (3072 x 2048) • IP66, -30 bis 60 °C (nur mit Objektivschutzkappe), weiß

4047438030052 | 90021900 | 190 g | 10,5 cm | 6,8 cm | 10,5 cm | 0,7 l

Mx-O-SMA-S-6DCS

Sensormodul 6MP, CS-Mount (Tag), weiß

Sensormodul S16/M16, S15/M15 für Standardobjektive mit CS-Mount (z. B. für Varioobjektiv MX-B045-100-CS) • 6 Megapixel Moonlight-Sensor, Farbe (Tag) • Max. Bildgröße: 6MP (3072 x 2048) • IP66, -30 bis 60 °C (nur mit Objektivschutzkappe), weiß

4047438030076 | 90021900 | 146 g | 10,5 cm | 6,8 cm | 10,5 cm | 0,7 l

Mx-O-SMA-S-6N016

Sensormodul 6MP, B016 (Nacht), weiß

Sensormodul S16/M16, S15/M15 mit HD-Premium-Fisheyeobjektiv B016 (f/2.0, horiz. Bildwinkel 180°) und Moonlight-Sensor Nacht, 6MP (3072 x 2048), IP66, weiß

4047438029186 | 90021900 | 144 g | 9,8 cm | 7,5 cm | 9,0 cm | 0,7 l

Mx-O-SMA-S-6N036

Sensormodul 6MP, B036 (Nacht), weiß

Sensormodul S16/M16, S15/M15 mit HD-Premium-Objektiv B036 (f/1.8, horiz. Bildwinkel 103°) und Moonlight-Sensor Nacht, 6MP (3072 x 2048), IP66, weiß

4047438029193 | 90021900 | 170 g | 9,8 cm | 7,5 cm | 9,0 cm | 0,7 l

Mx-O-SMA-S-6N041

Sensormodul 6MP, B041 (Nacht), weiß

Sensormodul S16/M16, S15/M15 mit HD-Premium-Objektiv B041 (f/1.8, horiz. Bildwinkel 90°) und Moonlight-Sensor Nacht, 6MP (3072 x 2048), IP66, weiß

4047438029209 | 90021900 | 144 g | 9,8 cm | 7,5 cm | 9,0 cm | 0,7 l

Mx-O-SMA-S-6N061

Sensormodul 6MP, B061 (Nacht), weiß

Sensormodul S16/M16, S15/M15 mit HD-Premium-Objektiv B061 (f/1.8, horiz. Bildwinkel 60°) und Moonlight-Sensor Nacht, 6MP (3072 x 2048), IP66, weiß

4047438029216 | 90021900 | 144 g | 9,8 cm | 7,5 cm | 9,0 cm | 0,7 l

Mx-O-SMA-S-6N079

Sensormodul 6MP, B079 (Nacht), weiß

Sensormodul S16/M16, S15/M15 mit HD-Premium-Objektiv B079 (f/1.8, horiz. Bildwinkel 45°) und Moonlight-Sensor Nacht, 6MP (3072 x 2048), IP66, weiß

4047438029223 | 90021900 | 144 g | 9,8 cm | 7,5 cm | 9,0 cm | 0,7 l

Mx-O-SMA-S-6N119

Sensormodul 6MP, B119 (Nacht), weiß

Sensormodul S16/M16, S15/M15 mit HD-Premium-Objektiv B119 (f/1.8, horiz. Bildwinkel 31°) und Moonlight-Sensor Nacht, 6MP (3072 x 2048), IP66, weiß

4047438029230 | 90021900 | 144 g | 9,8 cm | 7,5 cm | 9,0 cm | 0,7 l

Mx-O-SMA-S-6N237

Sensormodul 6MP, B237 (Nacht), weiß

Sensormodul S16/M16, S15/M15 mit HD-Premium-Objektiv B237 (f/1.8, horiz. Bildwinkel 15°) und Moonlight-Sensor Nacht, 6MP (3072 x 2048), IP66, weiß

4047438029247 | 90021900 | 144 g | 9,8 cm | 7,5 cm | 9,0 cm | 0,7 l

Mx-O-SMA-S-6N500

Sensormodul 6MP, B500 (Nacht), weiß

Sensormodul S16/M16, S15/M15 mit HD-Premium-Objektiv B500 (f/2.5, horiz. Bildwinkel 8°) und Moonlight-Sensor Nacht, 6MP (3072 x 2048), IP66, weiß

4047438029254 | 90021900 | 144 g | 9,8 cm | 7,5 cm | 9,0 cm | 0,7 l

Mx-O-SMA-S-6NCSV

Sensormodul 6MP, CSVario 4,5-10 mm (Nacht), weiß

Sensormodul S16/M16, S15/M15 mit CSVario-Objektiv B045-100-CS (Brennweite 4,5 -10 mm, f/1.6-2.3, 39°-89° x 29°-65°) • 6 Megapixel Moonlight-Sensor, S/W (Nacht) • Max. Bildgröße: 6MP (3072 x 2048) • IP66, -30 bis 60 °C (nur mit Objektivschutzkappe), weiß

4047438030069 | 90021900 | 190 g | 10,5 cm | 6,8 cm | 10,5 cm | 0,7 l

Mx-O-SMA-S-6NCS

Sensormodul 6MP, CS-Mount (Nacht), weiß

Sensormodul S16/M16, S15/M15 für Standardobjektive mit CS-Mount (z. B. für Varioobjektiv MX-B045-100-CS) • 6 Megapixel Moonlight-Sensor, S/W (Nacht) • Max. Bildgröße: 6MP (3072 x 2048) • IP66, -30 bis 60 °C (nur mit Objektivschutzkappe), weiß

4047438030083 | 90021900 | 146 g | 10,5 cm | 6,8 cm | 10,5 cm | 0,7 l

Mx-O-SMA-S-6L016

Sensormodul 6MP, B016 (Nacht LPF), weiß

Sensormodul S16/M16, S15/M15 mit HD-Premium-Objektiv B016 (f/2.0, horiz. Bildwinkel 180°) und Moonlight-Sensor Nacht, 6MP (3072 x 2048), LPF-Spezialoptik z. B. zur Nummernschilderkennung (mit Infrarotlicht), IP66, weiß

4047438029261 | 90021900 | 144 g | 9,8 cm | 7,5 cm | 9,0 cm | 0,7 l

Mx-O-SMA-S-6L036

Sensormodul 6MP, B036 (Nacht LPF), Weiß

Sensormodul S16/M16, S15/M15 mit HD-Premium-Objektiv B036 (f/1.8, horiz. Bildwinkel 103°) und Moonlight-Sensor Nacht, 6MP (3072 x 2048), LPF-Spezialoptik z. B. zur Nummernschilderkennung (mit Infrarotlicht), IP66, weiß

4047438029278 | 90021900 | 144 g | 9,8 cm | 7,5 cm | 9,0 cm | 0,7 l

Mx-O-SMA-S-6L041

Sensormodul 6MP, B041 (Nacht LPF), weiß

Sensormodul S16/M16, S15/M15 mit HD-Premium-Objektiv B041 (f/1.8, horiz. Bildwinkel 90°) und Moonlight-Sensor Nacht, 6MP (3072 x 2048), LPF-Spezialoptik z. B. zur Nummernschilderkennung (mit Infrarotlicht), IP66, weiß

4047438029285 | 90021900 | 144 g | 9,8 cm | 7,5 cm | 9,0 cm | 0,7 l

Mx-O-SMA-S-6L061

Sensormodul 6MP, B061 (Nacht LPF), weiß

Sensormodul S16/M16, S15/M15 mit HD-Premium-Objektiv B061 (f/1.8, horiz. Bildwinkel 60°) und Moonlight-Sensor Nacht, 6MP (3072 x 2048), LPF-Spezialoptik z. B. zur Nummernschilderkennung (mit Infrarotlicht), IP66, weiß

4047438029292
90021900
144 g

9,8 cm
7,5 cm
9,0 cm
0,7 l

Mx-O-SMA-S-6L079

Sensormodul 6MP, B079 (Nacht LPF), weiß

Sensormodul S16/M16, S15/M15 mit HD-Premium-Objektiv B079 (f/1.8, horiz. Bildwinkel 45°) und Moonlight-Sensor Nacht, 6MP (3072 x 2048), LPF-Spezialoptik z. B. zur Nummernschilderkennung (mit Infrarotlicht), IP66, weiß

4047438029308
90021900
144 g

9,8 cm
7,5 cm
9,0 cm
0,7 l

Mx-O-SMA-S-6L119

Sensormodul 6MP, B119 (Nacht LPF), weiß

Sensormodul S16/M16, S15/M15 mit HD-Premium-Objektiv B119 (f/1.8, horiz. Bildwinkel 31°) und Moonlight-Sensor Nacht, 6MP (3072 x 2048), LPF-Spezialoptik z. B. zur Nummernschilderkennung (mit Infrarotlicht), IP66, weiß

4047438029315
90021900
144 g

9,8 cm
7,5 cm
9,0 cm
0,7 l

Mx-O-SMA-S-6L237

Sensormodul 6MP, B237 (Nacht LPF), weiß

Sensormodul S16/M16, S15/M15 mit HD-Premium-Objektiv B237 (f/1.8, horiz. Bildwinkel 15°) und Moonlight-Sensor Nacht, 6MP (3072 x 2048), LPF-Spezialoptik z. B. zur Nummernschilderkennung (mit Infrarotlicht), IP66, weiß

4047438029322
90021900
144 g

9,8 cm
7,5 cm
9,0 cm
0,7 l

Mx-O-SMA-S-6L500

Sensormodul 6MP, B500 (Nacht LPF), weiß

Sensormodul S16/M16, S15/M15 mit HD-Premium-Objektiv B500 (f/2.5, horiz. Bildwinkel 8°) und Moonlight-Sensor Nacht, 6MP (3072 x 2048), LPF-Spezialoptik z. B. zur Nummernschilderkennung (mit Infrarotlicht), IP66, weiß

4047438029339
90021900
144 g

9,8 cm
7,5 cm
9,0 cm
0,7 l

Mx-O-SMA-S-6D016-b

Sensormodul 6MP, B016 (Tag), schwarz

Sensormodul S16/M16, S15/M15 mit HD-Premium-Objektiv B016 (f/2.0, horiz. Bildwinkel 180°) und Moonlight-Sensor Tag, 6MP (3072 x 2048), IP66, schwarz

4047438029346
90021900
144 g

9,8 cm
7,5 cm
9,0 cm
0,7 l

Mx-O-SMA-S-6D036-b

Sensormodul 6MP, B036 (Tag), schwarz

Sensormodul S16/M16, S15/M15 mit HD-Premium-Objektiv B036 (f/1.8, horiz. Bildwinkel 103°) und Moonlight-Sensor Tag, 6MP (3072 x 2048), IP66, schwarz

4047438029353
90021900
144 g

9,8 cm
7,5 cm
9,0 cm
0,7 l

Mx-O-SMA-S-6D041-b

Sensormodul 6MP, B041(Tag), schwarz

Sensormodul S16/M16, S15/M15 mit HD-Premium-Objektiv B041 (f/1.8, horiz. Bildwinkel 90°) und Moonlight-Sensor Tag, 6MP (3072 x 2048), IP66, schwarz

4047438029360
90021900
144 g

9,8 cm
7,5 cm
9,0 cm
0,7 l

Mx-O-SMA-S-6D061-b 4047438029377 9,8 cm
Sensormodul 6MP, B061 (Tag), schwarz 90021900 7,5 cm
Sensormodul S16/M16, S15/M15 mit HD-Premium-Objektiv B061 (f/1.8, horiz. Bildwinkel 60°) und Moonlight-Sensor Tag, 6MP (3072 x 2048), IP66, schwarz 144 g 9,0 cm
0,7 l

Mx-O-SMA-S-6D079-b 4047438029384 9,8 cm
Sensormodul 6MP, B079 (Tag), schwarz 90021900 7,5 cm
Sensormodul S16/M16, S15/M15 mit HD-Premium-Objektiv B079 (f/1.8, horiz. Bildwinkel 45°) und Moonlight-Sensor Tag, 6MP (3072 x 2048), IP66, schwarz 144 g 9,0 cm
0,7 l

Mx-O-SMA-S-6D119-b 4047438029391 9,8 cm
Sensormodul 6MP, B119 (Tag), schwarz 90021900 7,5 cm
Sensormodul S16/M16, S15/M15 mit HD-Premium-Objektiv B119 (f/1.8, horiz. Bildwinkel 31°) und Moonlight-Sensor Tag, 6MP (3072 x 2048), IP66, schwarz 144 g 9,0 cm
0,7 l

Mx-O-SMA-S-6D237-b 4047438029407 9,8 cm
Sensormodul 6MP, B237 (Tag), schwarz 90021900 7,5 cm
Sensormodul S16/M16, S15/M15 mit HD-Premium-Objektiv B237 (f/1.8, horiz. Bildwinkel 15°) und Moonlight-Sensor Tag, 6MP (3072 x 2048), IP66, schwarz 144 g 9,0 cm
0,7 l

Mx-O-SMA-S-6D500-b 4047438029414 9,8 cm
Sensormodul 6MP, B500 (Tag), schwarz 90021900 7,5 cm
Sensormodul S16/M16, S15/M15 mit HD-Premium-Objektiv B500 (f/2.5, horiz. Bildwinkel 8°) und Moonlight-Sensor Tag, 6MP (3072 x 2048), IP66, schwarz 144 g 9,0 cm
0,7 l

Mx-O-SMA-S-6N016-b 4047438029421 9,8 cm
Sensormodul 6MP, B016 (Nacht), schwarz 90021900 7,5 cm
Sensormodul S16/M16, S15/M15 mit HD-Premium-Objektiv B016 (f/2.0, horiz. Bildwinkel 180°) und Moonlight-Sensor Nacht, 6MP (3072 x 2048), IP66, schwarz 144 g 9,0 cm
0,7 l

Mx-O-SMA-S-6N036-b 4047438029438 9,8 cm
Sensormodul 6MP, B036 (Nacht), schwarz 90021900 7,5 cm
Sensormodul S16/M16, S15/M15 mit HD-Premium-Objektiv B036 (f/1.8, horiz. Bildwinkel 103°) und Moonlight-Sensor Nacht, 6MP (3072 x 2048), IP66, schwarz 144 g 9,0 cm
0,7 l

Mx-O-SMA-S-6N041-b 4047438029445 9,8 cm
Sensormodul 6MP, B041 (Nacht), schwarz 90021900 7,5 cm
Sensormodul S16/M16, S15/M15 mit HD-Premium-Objektiv B041 (f/1.8, horiz. Bildwinkel 90°) und Moonlight-Sensor Nacht, 6MP (3072 x 2048), IP66, schwarz 144 g 9,0 cm
0,7 l

Mx-O-SMA-S-6N061-b 4047438029452 9,8 cm
Sensormodul 6MP, B061 (Nacht), schwarz 90021900 7,5 cm
Sensormodul S16/M16, S15/M15 mit HD-Premium-Objektiv B061 (f/1.8, horiz. Bildwinkel 60°) und Moonlight-Sensor Nacht, 6MP (3072 x 2048), IP66, schwarz 144 g 9,0 cm
0,7 l

Mx-O-SMA-S-6N079-b 4047438029469 9,8 cm
Sensormodul 6MP, B079 (Nacht), schwarz 90021900 7,5 cm
Sensormodul S16/M16, S15/M15 mit HD-Premium-Objektiv B079 (f/1.8, horiz. Bildwinkel 45°) und Moonlight-Sensor Nacht, 6MP (3072 x 2048), IP66, schwarz 144 g 9,0 cm
0,7 l

Mx-O-SMA-S-6N119-b 4047438029476 9,8 cm
Sensormodul 6MP, B119 (Nacht), schwarz 90021900 7,5 cm
Sensormodul S16/M16, S15/M15 mit HD-Premium-Objektiv B119 (f/1.8, horiz. Bildwinkel 31°) und Moonlight-Sensor Nacht, 6MP (3072 x 2048), IP66, schwarz 144 g 9,0 cm
0,7 l

Mx-O-SMA-S-6N237-b 4047438029483 9,8 cm
Sensormodul 6MP, B237 (Nacht), schwarz 90021900 7,5 cm
Sensormodul S16/M16, S15/M15 mit HD-Premium-Objektiv B237 (f/1.8, horiz. Bildwinkel 15°) und Moonlight-Sensor Nacht, 6MP (3072 x 2048), IP66, schwarz 144 g 9,0 cm
0,7 l

Mx-O-SMA-S-6N500-b 4047438029490 9,8 cm
Sensormodul 6MP, B500 (Nacht), schwarz 90021900 7,5 cm
Sensormodul S16/M16, S15/M15 mit HD-Premium-Objektiv B500 (f/2.5, horiz. Bildwinkel 8°) und Moonlight-Sensor Nacht, 6MP (3072 x 2048), IP66, schwarz 144 g 9,0 cm
0,7 l

Mx-O-SMA-S-6L016-b 4047438029506 9,8 cm
Sensormodul 6MP, B016 (Nacht LPF), schwarz 90021900 7,5 cm
Sensormodul S16/M16, S15/M15 mit HD-Premium-Objektiv B016 (f/2.0, horiz. Bildwinkel 180°) und Moonlight-Sensor Nacht, 6MP (3072 x 2048), LPF-Spezialoptik z. B. zur Nummernschilderkennung (mit Infrarotlicht), IP66, schwarz 144 g 9,0 cm
0,7 l

Mx-O-SMA-S-6L036-b 4047438029513 9,8 cm
Sensormodul 6MP, B036 (Nacht LPF), schwarz 90021900 7,5 cm
Sensormodul S16/M16, S15/M15 mit HD-Premium-Objektiv B036 (f/1.8, horiz. Bildwinkel 103°) und Moonlight-Sensor Nacht, 6MP (3072 x 2048), LPF-Spezialoptik z. B. zur Nummernschilderkennung (mit Infrarotlicht), IP66, schwarz 144 g 9,0 cm
0,7 l

Mx-O-SMA-S-6L041-b 4047438029520 9,8 cm
Sensormodul 6MP, B041 (Nacht LPF), schwarz 90021900 7,5 cm
Sensormodul S16/M16, S15/M15 mit HD-Premium-Objektiv B041 (f/1.8, horiz. Bildwinkel 90°) und Moonlight-Sensor Nacht, 6MP (3072 x 2048), LPF-Spezialoptik z. B. zur Nummernschilderkennung (mit Infrarotlicht), IP66, schwarz 144 g 9,0 cm
0,7 l

Mx-O-SMA-S-6L061-b 4047438029537 9,8 cm

Sensormodul 6MP, B061 (Nacht LPF), schwarz 90021900 7,5 cm

Sensormodul S16/M16, S15/M15 mit HD-Premium-Objektiv B061 (f/1.8, horiz. Bildwinkel 60°) und Moonlight-Sensor Nacht, 6MP (3072 x 2048), LPF-Spezialoptik z. B. zur Nummernschilderkennung (mit Infrarotlicht), IP66, schwarz 144 g 9,0 cm

0,7 l

Mx-O-SMA-S-6L079-b 4047438029544 9,8 cm

Sensormodul 6MP, B079 (Nacht LPF), schwarz 90021900 7,5 cm

Sensormodul S16/M16, S15/M15 mit HD-Premium-Objektiv B079 (f/1.8, horiz. Bildwinkel 45°) und Moonlight-Sensor Nacht, 6MP (3072 x 2048), LPF-Spezialoptik z. B. zur Nummernschilderkennung (mit Infrarotlicht), IP66, schwarz 144 g 9,0 cm

0,7 l

Mx-O-SMA-S-6L119-b 4047438029551 9,8 cm

Sensormodul 6MP, B119 (Nacht LPF), schwarz 90021900 7,5 cm

Sensormodul S16/M16, S15/M15 mit HD-Premium-Objektiv B119 (f/1.8, horiz. Bildwinkel 31°) und Moonlight-Sensor Nacht, 6MP (3072 x 2048), LPF-Spezialoptik z. B. zur Nummernschilderkennung (mit Infrarotlicht), IP66, schwarz 144 g 9,0 cm

0,7 l

Mx-O-SMA-S-6L237-b 4047438029568 9,8 cm

Sensormodul 6MP, B237 (Nacht LPF), schwarz 90021900 7,5 cm

Sensormodul S16/M16, S15/M15 mit HD-Premium-Objektiv B237 (f/1.8, horiz. Bildwinkel 15°) und Moonlight-Sensor Nacht, 6MP (3072 x 2048), LPF-Spezialoptik z. B. zur Nummernschilderkennung (mit Infrarotlicht), IP66, schwarz 144 g 9,0 cm

0,7 l

Mx-O-SMA-S-6L500-b 4047438029575 9,8 cm

Sensormodul 6MP, B500 (Nacht LPF), schwarz 90021900 7,5 cm

Sensormodul S16/M16, S15/M15 mit HD-Premium-Objektiv B500 (f/2.5, horiz. Bildwinkel 8°) und Moonlight-Sensor Nacht, 6MP (3072 x 2048), LPF-Spezialoptik z. B. zur Nummernschilderkennung (mit Infrarotlicht), IP66, schwarz 144 g 9,0 cm

0,7 l

BlockFlexMounts 6MP für S16A/S16B

	Artikel Nr. / Name / Beschreibung	EAN/HS/Gewicht	Dimen.
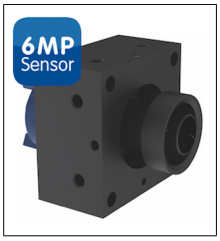	**Mx-O-SMA-B-6D016** **BlockFlexMount 6MP, inkl. Hemispheric B016 (Tag)** Passend für: S16, S15 • HD-Premium-Objektiv B016 (f/2.0, horiz. Bildwinkel 180°) und Moonlight-Sensor Tag, 6MP (3072 x 2048) • Betriebsbedingungen: IP30, 0 bis 50 °C • Integriertes Mikrofon und Status-LEDs • Kameraanschluss via MOBOTIX Sensorkabel (separat bestellbar)	4047438029797 90021900 155 g	9,8 cm 7,5 cm 9,0 cm 0,7 l
	Mx-O-SMA-B-6D036 **BlockFlexMount 6MP, inkl. B036 (Tag)** Passend für: S16, S15 • HD-Premium-Objektiv B036 (f/1.8, horiz. Bildwinkel 103°) und Moonlight-Sensor Tag, 6MP (3072 x 2048) • Betriebsbedingungen: IP30, 0 bis 50 °C • Integriertes Mikrofon und Status-LEDs • Kameraanschluss via MOBOTIX Sensorkabel (separat bestellbar)	4047438029803 90021900 155 g	9,8 cm 7,5 cm 9,0 cm 0,7 l
	Mx-O-SMA-B-6D041 **BlockFlexMount 6MP, inkl. B041 (Tag)** Passend für: S16, S15 • HD-Premium-Objektiv B041 (f/1.8, horiz. Bildwinkel 90°) und Moonlight-Sensor Tag, 6MP (3072 x 2048) • Betriebsbedingungen: IP30, 0 bis 50 °C • Integriertes Mikrofon und Status-LEDs • Kameraanschluss via MOBOTIX Sensorkabel (separat bestellbar)	4047438029810 90021900 134 g	10,0 cm 7,5 cm 9,0 cm 0,7 l
	Mx-O-SMA-B-6D061 **BlockFlexMount 6MP, inkl. B061 (Tag)** Passend für: S16, S15 • HD-Premium-Objektiv B061 (f/1.8, horiz. Bildwinkel 60°) und Moonlight-Sensor Tag, 6MP (3072 x 2048) • Betriebsbedingungen: IP30, 0 bis 50 °C • Integriertes Mikrofon und Status-LEDs • Kameraanschluss via MOBOTIX Sensorkabel (separat bestellbar)	4047438029827 90021900 136 g	10,0 cm 7,5 cm 9,0 cm 0,7 l
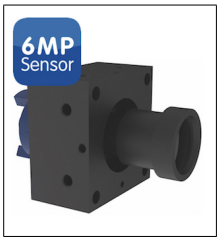	**Mx-O-SMA-B-6D079** **BlockFlexMount 6MP, inkl. B079 (Tag)** Passend für: S16, S15 • HD-Premium-Objektiv B079 (f/1.8, horiz. Bildwinkel 45°) und Moonlight-Sensor Tag, 6MP (3072 x 2048) • Betriebsbedingungen: IP30, 0 bis 50 °C • Integriertes Mikrofon und Status-LEDs • Kameraanschluss via MOBOTIX Sensorkabel (separat bestellbar)	4047438029834 90021900 134 g	10,0 cm 7,5 cm 9,0 cm 0,7 l
	Mx-O-SMA-B-6D119 **BlockFlexMount 6MP, inkl. B119 (Tag)** Passend für: S16, S15 • HD-Premium-Objektiv B119 (f/1.8, horiz. Bildwinkel 31°) und Moonlight-Sensor Tag, 6MP (3072 x 2048) • Betriebsbedingungen: IP30, 0 bis 50 °C • Integriertes Mikrofon und Status-LEDs • Kameraanschluss via MOBOTIX Sensorkabel (separat bestellbar)	4047438029841 90021900 130 g	10,0 cm 7,5 cm 9,0 cm 0,7 l
	Mx-O-SMA-B-6D237 **BlockFlexMount 6MP, inkl. B237 (Tag)** Passend für: S16, S15 • HD-Premium-Objektiv B237 (f/1.8, horiz. Bildwinkel 15°) und Moonlight-Sensor Tag, 6MP (3072 x 2048) • Betriebsbedingungen: IP30, 0 bis 50 °C • Integriertes Mikrofon und Status-LEDs • Kameraanschluss via MOBOTIX Sensorkabel (separat bestellbar)	4047438029858 90021900 134 g	10,0 cm 7,5 cm 9,0 cm 0,7 l

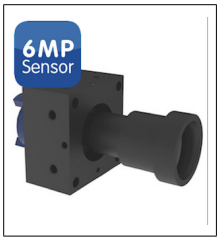

Mx-O-SMA-B-6D500 4047438029865 10,0 cm

BlockFlexMount 6MP, inkl. B500 (Tag) 90021900 7,5 cm

Passend für: S16, S15 • HD-Premium-Objektiv B500 (f/2.5, horiz. Bildwinkel 8°) und Moonlight-Sensor Tag, 6MP (3072 x 2048) • Betriebsbedingungen: IP30, 0 bis 50 °C • Integriertes Mikrofon und Status-LEDs • Kameraanschluss via MOBOTIX Sensorkabel (separat bestellbar)

150 g 9,0 cm

0,7 l

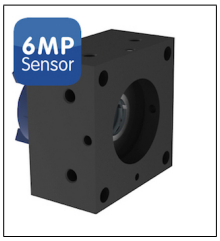

Mx-O-SMA-B-6DCS 4047438029766 9,8 cm

BlockFlexMount 6MP, für CS-Mount-Objektiv (Tag) 90021900 7,5 cm

Passend für: S16, S15 • Für Standardobjektive mit CS-Mount (z. B. MX-B045-100-CS), Moonlight-Sensor Tag, 6MP (3072 x 2048) • Betriebsbedingungen: IP30, 0 bis 50 °C • Integriertes Mikrofon und Status-LEDs • Kameraanschluss via MOBOTIX Sensorkabel (separat bestellbar)

155 g 9,0 cm

0,7 l

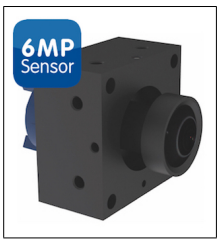

Mx-O-SMA-B-6N016 4047438029872 9,8 cm

BlockFlexMount 6MP, inkl. Hemispheric B016 (Nacht) 90021900 7,5 cm

Passend für: S16, S15 • HD-Premium-Objektiv B016 (f/2.0, horiz. Bildwinkel 180°) und Moonlight-Sensor Nacht, 6MP (3072 x 2048) • Betriebsbedingungen: IP30, 0 bis 50 °C • Integriertes Mikrofon und Status-LEDs • Kameraanschluss via MOBOTIX Sensorkabel (separat bestellbar)

155 g 9,0 cm

0,7 l

Mx-O-SMA-B-6N036 4047438029889 9,8 cm

BlockFlexMount 6MP, Inkl. B036 (Nacht) 90021900 7,5 cm

Passend für: S16, S15 • HD-Premium-Objektiv B036 (f/1.8, horiz. Bildwinkel 103°) und Moonlight-Sensor Nacht, 6MP (3072 x 2048) • Betriebsbedingungen: IP30, 0 bis 50 °C • Integriertes Mikrofon und Status-LEDs • Kameraanschluss via MOBOTIX Sensorkabel (separat bestellbar)

155 g 9,0 cm

0,7 l

Mx-O-SMA-B-6N041 4047438029896 9,8 cm

BlockFlexMount 6MP, inkl. B041 (Nacht) 90021900 7,5 cm

Passend für: S16, S15 • HD-Premium-Objektiv B041 (f/1.8, horiz. Bildwinkel 90°) und Moonlight-Sensor Nacht, 6MP (3072 x 2048) • Betriebsbedingungen: IP30, 0 bis 50 °C • Integriertes Mikrofon und Status-LEDs • Kameraanschluss via MOBOTIX Sensorkabel (separat bestellbar)

155 g 9,0 cm

0,7 l

Mx-O-SMA-B-6N061 4047438029902 9,8 cm

BlockFlexMount 6MP, inkl. B061 (Nacht) 90021900 7,5 cm

Passend für: S16, S15 • HD-Premium-Objektiv B061 (f/1.8, horiz. Bildwinkel 60°) und Moonlight-Sensor Nacht, 6MP (3072 x 2048) • Betriebsbedingungen: IP30, 0 bis 50 °C • Integriertes Mikrofon und Status-LEDs • Kameraanschluss via MOBOTIX Sensorkabel (separat bestellbar)

155 g 9,0 cm

0,7 l

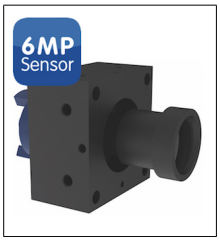

Mx-O-SMA-B-6N079 4047438029919 10,0 cm

BlockFlexMount 6MP, inkl. B079 (Nacht) 90021900 7,5 cm

Passend für: S16, S15 • HD-Premium-Objektiv B079 (f/1.8, horiz. Bildwinkel 45°) und Moonlight-Sensor Nacht, 6MP (3072 x 2048) • Betriebsbedingungen: IP30, 0 bis 50 °C • Integriertes Mikrofon und Status-LEDs • Kameraanschluss via MOBOTIX Sensorkabel (separat bestellbar)

134 g 9,0 cm

0,7 l

Mx-O-SMA-B-6N119 4047438029926 10,0 cm

BlockFlexMount 6MP, inkl. B119 (Nacht) 90021900 7,5 cm

Passend für: S16, S15 • HD-Premium-Objektiv B119 (f/1.8, horiz. Bildwinkel 31°) und Moonlight-Sensor Nacht, 6MP (3072 x 2048) • Betriebsbedingungen: IP30, 0 bis 50 °C • Integriertes Mikrofon und Status-LEDs • Kameraanschluss via MOBOTIX Sensorkabel (separat bestellbar)

130 g 9,0 cm

0,7 l

Mx-O-SMA-B-6N237

BlockFlexMount 6MP, inkl. B237 (Nacht)

Passend für: S16, S15 • HD-Premium-Objektiv B237 (f/1.8, horiz. Bildwinkel 15°) und Moonlight-Sensor Nacht, 6MP (3072 x 2048) • Betriebsbedingungen: IP30, 0 bis 50 °C • Integriertes Mikrofon und Status-LEDs • Kameraanschluss via MOBOTIX Sensorkabel (separat bestellbar)

4047438029933
90021900
134 g

10,0 cm
7,5 cm
9,0 cm
0,7 l

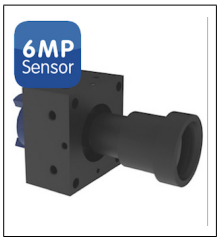

Mx-O-SMA-B-6N500

BlockFlexMount 6MP, inkl. B500 (Nacht)

Passend für: S16, S15 • HD Premium-Objektiv B500 (f/2.5, horiz. Bildwinkel 8°) und Moonlight-Sensor Nacht, 6MP (3072 x 2048) • Betriebsbedingungen: IP30, 0 bis 50 °C • Integriertes Mikrofon und Status-LEDs • Kameraanschluss via MOBOTIX Sensorkabel (separat bestellbar)

4047438029940
90021900
155 g

9,8 cm
7,5 cm
9,0 cm
0,7 l

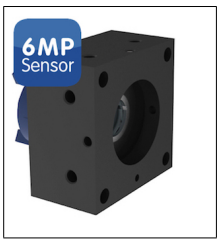

Mx-O-SMA-B-6NCS

BlockFlexMount 6MP, für CS-Mount-Objektiv (Nacht)

Passend für: S16, S15 • Für Standardobjektive mit CS-Mount (z. B. MX-B045-100-CS), Moonlight-Sensor Nacht, 6MP (3072 x 2048) • Betriebsbedingungen: IP30, 0 bis 50 °C • Integriertes Mikrofon und Status-LEDs • Kameraanschluss via MOBOTIX Sensorkabel (separat bestellbar)

4047438029773
90021900
102 g

10,0 cm
7,5 cm
9,0 cm
0,7 l

Mx-O-SMA-B-6L036

BlockFlexMount 6MP, inkl. B036 (Nacht LPF)

Passend für: S16, S15 • HD-Premium-Objektiv B036 (f/1.8, horiz. Bildwinkel 103°) und Moonlight-Sensor Nacht, 6MP (3072 x 2048), LPF-Spezialoptik z. B. zur Nummernschilderkennung (mit Infrarotlicht) • Betriebsbedingungen: IP30, 0 bis 50 °C • Integriertes Mikrofon und Status-LEDs • Kameraanschluss via MOBOTIX Sensorkabel (separat bestellbar)

4047438029957
90021900
136 g

10,0 cm
7,5 cm
9,0 cm
0,7 l

Mx-O-SMA-B-6L041

BlockFlexMount 6MP, inkl. B041 (Nacht LPF)

Passend für: S16, S15 • HD-Premium-Objektiv B041 (f/1.8, horiz. Bildwinkel 90°) und Moonlight-Sensor Nacht, 6MP (3072 x 2048), LPF-Spezialoptik z. B. zur Nummernschilderkennung (mit Infrarotlicht) • Betriebsbedingungen: IP30, 0 bis 50 °C • Integriertes Mikrofon und Status-LEDs • Kameraanschluss via MOBOTIX Sensorkabel (separat bestellbar)

4047438029964
90021900
132 g

10,0 cm
7,5 cm
9,0 cm
0,7 l

Mx-O-SMA-B-6L061

BlockFlexMount 6MP, inkl. B061 (Nacht LPF)

Passend für: S16, S15 • HD-Premium-Objektiv B061 (f/1.8, horiz. Bildwinkel 60°) und Moonlight-Sensor Nacht, 6MP (3072 x 2048), LPF-Spezialoptik z. B. zur Nummernschilderkennung (mit Infrarotlicht) • Betriebsbedingungen: IP30, 0 bis 50 °C • Integriertes Mikrofon und Status-LEDs • Kameraanschluss via MOBOTIX Sensorkabel (separat bestellbar)

4047438029971
90021900
134 g

10,0 cm
7,5 cm
9,0 cm
0,7 l

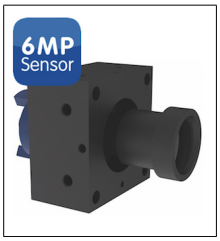

Mx-O-SMA-B-6L079

BlockFlexMount 6MP, inkl. B079 (Nacht LPF)

Passend für: S16, S15 • HD-Premium-Objektiv B079 (f/1.8, horiz. Bildwinkel 45°) und Moonlight-Sensor Nacht, 6MP (3072 x 2048), LPF-Spezialoptik z. B. zur Nummernschilderkennung (mit Infrarotlicht) • Betriebsbedingungen: IP30, 0 bis 50 °C • Integriertes Mikrofon und Status-LEDs • Kameraanschluss via MOBOTIX Sensorkabel (separat bestellbar)

4047438029988
90021900
134 g

10,0 cm
7,5 cm
9,0 cm
0,7 l

Mx-O-SMA-B-6L119

BlockFlexMount 6MP, inkl. B119 (Nacht LPF)

Passend für: S16, S15 • HD-Premium-Objektiv B119 (f/1.8, horiz. Bildwinkel 31°) und Moonlight-Sensor Nacht, 6MP (3072 x 2048), LPF-Spezialoptik z. B. zur Nummernschilderkennung (mit Infrarotlicht) • Betriebsbedingungen: IP30, 0 bis 50 °C • Integriertes Mikrofon und Status-LEDs • Kameraanschluss via MOBOTIX Sensorkabel (separat bestellbar)

4047438029995
90021900
130 g

10,0 cm
7,5 cm
9,0 cm
0,7 l

Mx-O-SMA-B-6L237

BlockFlexMount 6MP, inkl. B237 (Nacht LPF)

Passend für: S16, S15 • HD-Premium-Objektiv B237 (f/1.8, horiz. Bildwinkel 15°) und Moonlight-Sensor Nacht, 6MP (3072 x 2048), LPF-Spezialoptik z. B. zur Nummernschilderkennung (mit Infrarotlicht) • Betriebsbedingungen: IP30, 0 bis 50 ° C • Integriertes Mikrofon und Status-LEDs • Kameraanschluss via MOBOTIX Sensorkabel (separat bestellbar)

4047438030007
90021900
134 g

10,0 cm
7,5 cm
9,0 cm
0,7 l

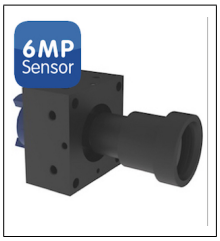

Mx-O-SMA-B-6L500

BlockFlexMount 6MP, inkl. B500 (Nacht LPF)

Passend für: S16, S15 • HD-Premium-Objektiv B500 (f/2.5, horiz. Bildwinkel 8°) und Moonlight-Sensor Nacht, 6MP (3072 x 2048), LPF-Spezialoptik z. B. zur Nummernschilderkennung (mit Infrarotlicht) • Betriebsbedingungen: IP30, 0 bis 50 ° C • Integriertes Mikrofon und Status-LEDs • Kameraanschluss via MOBOTIX Sensorkabel (separat bestellbar)

4047438030014
90021900
150 g

10,0 cm
7,5 cm
9,0 cm
0,7 l

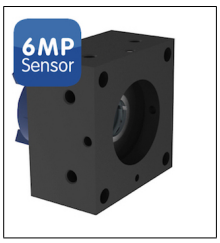

Mx-O-SMA-B-6LCS

BlockFlexMount 6MP, für CS-Mount-Objektiv (Nacht LPF)

Passend für: S16, S15 • Für Standardobjektive mit CS-Mount (z. B. MX-B045-100-CS), Moonlight-Sensor Nacht, 6MP (3072 x 2048), LPF-Spezialoptik z. B. zur Nummernschilderkennung (mit Infrarotlicht) • Betriebsbedingungen: IP30, 0 bis 50 ° C • Integriertes Mikrofon und Status-LEDs • Kameraanschluss via MOBOTIX Sensorkabel (separat bestellbar)

4047438029780
90021900
104 g

10,0 cm
7,5 cm
9,0 cm
0,7 l

Sensormodule 6MP für D16A/D16B

	Artikel Nr. / Name / Beschreibung	EAN/HS/Gewicht	Dimen.
	Mx-O-SDA-F-6D6N **Sensorbrücke FIX für D16/D15, 2x 6MP (Tag & Nacht)** Tag & Nacht Sensorbrücke für D16/D15 Body, inkl. zwei parallel ausgerichteten Sensoren 6MP (1x Tag, 1x Nacht) und Domkuppel XL (MX-D15-DCT-XL) • Objektive nicht enthalten (zweimal B036 bis B237 möglich, separat bestellbar)	4047438030182 90021900 346 g	19,6 cm 18,0 cm 14,8 cm 5,2 l
	Mx-O-SDA-P-6D6D **Sensorbrücke PAN/180° für D16/D15, 2x 6MP (Tag)** Panorama/180° Sensorbrücke D16/D15, inkl. zwei Tagsensoren 6MP und Domkuppel XL (MX-D15-DCT-XL) • Objektive nicht enthalten (zweimal B041 für 180°-Panoramabild benötigt, separat bestellbar)	4047438030199 90021900 346 g	19,6 cm 18,0 cm 14,8 cm 5,2 l
	Mx-O-SDA-P-6N6N **Sensorbrücke PAN-N/180° für D16/D15, 2x 6MP (Nacht)** Panorama/180° Sensorbrücke für D16/D15 Body, inkl. zwei Nachtsensoren 6MP und Domkuppel XL (MX-D15-DCT-XL) • Objektive nicht enthalten (zweimal B041 für 180°-Panoramabild benötigt, separat bestellbar)	4047438030205 90021900 344 g	19,6 cm 18,0 cm 14,8 cm 5,2 l
	Mx-O-SDA-S-6D036 **Sensormodul D16/D15 6MP, inkl. B036 (Tag)** Sensormodul D16/D15 mit HD-Premium-Objektiv B036 (f/1.8, horiz. Bildwinkel 103°) und Moonlight-Sensor Tag, 6MP (3072 x 2048)	4047438029582 90021900 68 g	9,0 cm 7,5 cm 5,0 cm 0,3 l
	Mx-O-SDA-S-6D041 **Sensormodul D16/D15 6MP, inkl. B041 (Tag)** Sensormodul D16/D15 mit HD-Premium-Objektiv B041 (f/1.8, horiz. Bildwinkel 90°) und Moonlight-Sensor Tag, 6MP (3072 x 2048)	4047438029599 90021900 66 g	9,0 cm 7,5 cm 5,0 cm 0,3 l
	Mx-O-SDA-S-6D061 **Sensormodul D16/D15 6MP, incl. B061 (Tag)** Sensormodul D16/D15 mit HD-Premium-Objektiv B061 (f/1.8, horiz. Bildwinkel 60°) und Moonlight-Sensor Tag, 6MP (3072 x 2048)	4047438029605 90021900 68 g	9,0 cm 7,5 cm 5,0 cm 0,3 l
	Mx-O-SDA-S-6D079 **Sensormodul D16/D15 6MP, inkl. B079 (Tag)** Sensormodul D16/D15 mit HD-Premium-Objektiv B079 (f/1.8, horiz. Bildwinkel 45°) und Moonlight-Sensor Tag, 6MP (3072 x 2048)	4047438029612 90021900 68 g	9,0 cm 7,5 cm 5,0 cm 0,3 l

Mx-O-SDA-S-6D119

Sensormodul D16/D15 6MP, inkl. B119 (Tag)

Sensormodul D16/D15 mit HD-Premium-Objektiv B119 (f/1.8, horiz. Bildwinkel 31°) und Moonlight-Sensor Tag, 6MP (3072 x 2048)

4047438029629
90021900
64 g

9,0 cm
7,5 cm
5,0 cm
0,3 l

Mx-O-SDA-S-6N036

Sensormodul D16/D15 6MP, inkl. B036 (Nacht)

Sensormodul D16/D15 mit HD-Premium-Objektiv B036 (f/1.8, horiz. Bildwinkel 103°) und Moonlight-Sensor Tag, 6MP (3072 x 2048)

4047438029643
90021900
68 g

9,0 cm
7,5 cm
5,0 cm
0,3 l

Mx-O-SDA-S-6N041

Sensormodul D16/D15 6MP, inkl. B041 (Nacht)

Sensormodul D16/D15 mit HD-Premium-Objektiv B041 (f/1.8, horiz. Bildwinkel 90°) und Moonlight-Sensor Nacht, 6MP (3072 x 2048)

4047438029650
90021900
66 g

9,0 cm
7,5 cm
5,0 cm
0,3 l

Mx-O-SDA-S-6N061

Sensormodul D16/D15 6MP, inkl. B061 (Nacht)

Sensormodul D16/D15 mit HD-Premium-Objektiv B061 (f/1.8, horiz. Bildwinkel 60°) und Moonlight-Sensor Nacht, 6MP (3072 x 2048)

4047438029667
90021900
68 g

9,0 cm
7,5 cm
5,0 cm
0,3 l

Mx-O-SDA-S-6N079

Sensormodul D16/D15 6MP, inkl. B079 (Nacht)

Sensormodul D16/D15 mit HD-Premium-Objektiv B079 (f/1.8, horiz. Bildwinkel 45°) und Moonlight-Sensor Nacht, 6MP (3072 x 2048)

4047438029674
90021900
68 g

9,0 cm
7,5 cm
5,0 cm
0,3 l

Mx-O-SDA-S-6N119

Sensormodul D16/D15 6MP, inkl. B119 (Nacht)

Sensormodul D16/D15 mit HD-Premium-Objektiv B119 (f/1.8, horiz. Bildwinkel 31°) und Moonlight-Sensor Nacht, 6MP (3072 x 2048)

4047438029681
90021900
64 g

9,0 cm
7,5 cm
5,0 cm
0,3 l

Mx-O-SDA-S-6L036

Sensormodul D16/D15 6MP, inkl. B036 (Nacht LPF)

Sensormodul D16/D15 mit HD-Premium-Objektiv B036 (f/1.8, horiz. Bildwinkel 103°) und Moonlight-Sensor Nacht, 6MP (3072 x 2048), LPF-Spezialoptik z. B. zur Nummernschilderkennung (mit Infrarotlicht)

4047438029704
90021900
64 g

7,5 cm
4,9 cm
9,0 cm
0,3 l

Mx-O-SDA-S-6L041

Sensormodul D16/D15 6MP, inkl. B041 (Nacht LPF)

Sensormodul D16/D15 mit HD-Premium-Objektiv B041 (f/1.8, horiz. Bildwinkel 90°) und Moonlight-Sensor Nacht, 6MP (3072 x 2048), LPF-Spezialoptik z. B. zur Nummernschilderkennung (mit Infrarotlicht)

4047438029711
90021900
64 g

7,5 cm
4,9 cm
9,0 cm
0,3 l

Mx-O-SDA-S-6L061 4047438029728 7,5 cm

Sensormodul D16/D15 6MP, inkl. B061 (Nacht LPF) 90021900 4,9 cm

Sensormodul D16/D15 mit HD-Premium-Objektiv B061 (f/1.8, horiz. Bildwinkel 60°) und Moonlight-Sensor Nacht, 6MP (3072 x 2048), LPF-Spezialoptik z. B. zur Nummernschilderkennung (mit Infrarotlicht) 64 g 9,0 cm

0,3 l

Mx-O-SDA-S-6L079 4047438029735 7,5 cm

Sensormodul D16/D15 6MP, inkl. B079 (Nacht LPF) 90021900 4,9 cm

Sensormodul D16/D15 mit HD-Premium-Objektiv B079 (f/1.8, horiz. Bildwinkel 45°) und Moonlight-Sensor Nacht, 6MP (3072 x 2048), LPF-Spezialoptik z. B. zur Nummernschilderkennung (mit Infrarotlicht) 64 g 9,0 cm

0,3 l

Mx-O-SDA-S-6L119 4047438029742 7,5 cm

Sensormodul D16/D15 6MP, inkl. B119 (Nacht LPF) 90021900 4,9 cm

Sensormodul D16/D15 mit HD-Premium-Objektiv B119 (f/1.8, horiz. Bildwinkel 31°) und Moonlight-Sensor Nacht, 6MP (3072 x 2048), LPF-Spezialoptik z. B. zur Nummernschilderkennung (mit Infrarotlicht) 64 g 9,0 cm

0,3 l

Kamerazubehör

BeyondHumanVision

MOBOTIX

Kamerahalterungen (M73)

	Artikel Nr. / Name / Beschreibung	EAN/HS/Gewicht	Dimen.
	Mx-M-PM-M73	4047438035064	20,0 cm
	Masthalter für M73 Modelle	90079100	18,2 cm
	Passend für: M73 Kameras • 3 mm Edelstahl, weiß lackiert • Inkl. Montagematerial und 2 Edelstahlbändern für Mastdurchmesser 60 bis 180 mm	1.820 g	9,0 cm
			3,3 l

Mounts/Halterungen für S74

	Artikel Nr. / Name / Beschreibung	EAN/HS/Gewicht	Dimen.
	Mx-M-DLMA **DualMount S7x, weiß** Erfassung von ein bis zwei Bereichen mit zwei Sensormodulen • Passend für alle schraubbaren Sensormodule der S7x (nicht inklusive) • Verdeckte Kabelführung, wetterfest bei -30 bis 60 °C • Geeignet zur Deckenmontage, Objektivneigung 25° • Farbe: Weiß	4047438036887 90079100 450 g	19,6 cm 15,0 cm 9,0 cm 2,6 l
	Mx-M-PTMA **PTMount S7x, weiß** Manuell verstellbare Dome-Halterung für ein Sensormodul (nicht enthalten) • Verfügt über drei Achsen und kann so bei einer Wandmontage auch den seitlichen Kippfehler ausgleichen und den Bildhorizont wieder waagerecht ausrichten • Passend für alle schraubbaren Sensormodule für die S7x • Verdeckte Kabelführung, wetterfest bei -30 bis 60 °C • Geeignet zur Decken- oder Wandmontage • Farbe: Weiß	4047438036894 90079100 620 g	19,6 cm 18,0 cm 14,8 cm 5,2 l
	Mx-M-SLMA **SingleMount S7x, weiß** Erfassung eines Bereichs mit einem Sensormodul • Passend für alle schraubbaren Sensormodule der S7x (nicht inklusive) • Verdeckte Kabelführung, wetterfest bei -30 bis 60 °C • Geeignet zur Deckenmontage, Objektivneigung 25° • Farbe: Weiß	4047438036870 90079100 240 g	14,8 cm 9,8 cm 9,0 cm 1,3 l

S7x Sensorkabel

	Artikel Nr. / Name / Beschreibung	EAN/HS/Gewicht	Dimen.
	Mx-A-S7A-CBL01 **Sensorkabel 1m für S7x gerade-gerade** Sensorkabel gerade-gerade, Länge 1 m/3,3 ft • Zum Anschluss von optischen Sensormodulen und Thermal-Sensormodulen an das S7x Kameragehäuse	4047438035583 85444210 70 g	14,0 cm 3,5 cm 15,0 cm 0,7 l
	Mx-A-S7A-CBL01-AN **Sensorkabel 1m für S7x gerade-abgewinkelt** Sensorkabel gerade-abgewinkelt, Länge 1 m/3,3 ft • Zum Anschluss von optischen Sensormodulen und Thermal-Sensormodulen an das S7x Kameragehäuse	4047438035897 85444210 70 g	14,0 cm 3,5 cm 15,0 cm 0,7 l
	Mx-A-S7A-CBL02 **Sensorkabel 2m für S7x gerade-gerade** Sensorkabel gerade-gerade, Länge 2 m/6,6 ft • Zum Anschluss von optischen Sensormodulen und Thermal-Sensormodulen an das S7x Kameragehäuse	4047438035590 85444210 90 g	14,0 cm 3,5 cm 15,0 cm 0,7 l
	Mx-A-S7A-CBL02-AN **Sensorkabel 2m für S7x gerade-abgewinkelt** Sensorkabel gerade-abgewinkelt, Länge 2 m/6,6 ft • Zum Anschluss von optischen Sensormodulen und Thermal-Sensormodulen an das S7x Kameragehäuse	4047438035903 85444210 90 g	14,0 cm 3,5 cm 15,0 cm 0,7 l
	Mx-A-S7A-CBL03 **Sensorkabel 3m für S7x gerade-gerade** Sensorkabel gerade-gerade, Länge 3 m/9,9 ft • Zum Anschluss von optischen Sensormodulen und Thermal-Sensormodulen an das S7x Kameragehäuse	4047438035606 85444210 110 g	14,0 cm 3,5 cm 15,0 cm 0,7 l
	Mx-A-S7A-CBL03-AN **Sensorkabel 3m für S7x gerade-abgewinkelt** Sensorkabel gerade-abgewinkelt, Länge 3 m/9,9 ft • Zum Anschluss von optischen Sensormodulen und Thermal-Sensormodulen an das S7x Kameragehäuse	4047438035910 85444210 110 g	14,0 cm 3,5 cm 15,0 cm 0,7 l
	Mx-CBL-MUC-AB-1 **S74 Kabel MiniUSB-C auf USB-A 1m** MiniUSB-C gerade > USB-A gerade • Länge 1 m/3,3 ft • Für S74	4047438037129 85444210 102 g	10,0 cm 7,5 cm 9,0 cm 0,7 l

Mx-CBL-MUC-AB-5
S74 Kabel MiniUSB-C auf USB-A 5m
MiniUSB-C gerade > USB-A gerade • Länge 5 m/16,4 ft • Für S74

4047438037136
85444210
194 g

9,8 cm
7,5 cm
9,0 cm
0,7 l

Mx-CBL-MUC-MU-1
S74 Kabel MiniUSB-C auf MiniUSB 1m
MiniUSB-C gerade > MiniUSB gerade • Länge 1 m/3,3 ft • Für S74

4047438037143
85444210
102 g

10,0 cm
7,5 cm
9,0 cm
0,7 l

Mx-CBL-MUC-MU-5
S74 Kabel MiniUSB-C auf MiniUSB 5m
MiniUSB-C gerade > MiniUSB gerade • Länge 5 m/16,4 ft • Für S74

4047438037150
85444210
194 g

9,8 cm
7,5 cm
9,0 cm
0,7 l

HD-Premiumobjektive

	Artikel Nr. / Name / Beschreibung	EAN/HS/Gewicht	Dimen.
	MX-B036 **Ultraweitwinkel-Objektiv B036, Brennweite: 3,6 mm** Ultraweitwinkel-Objektiv B036 • HD-Premiumqualität • Brennweite: 3,6 mm • Blende: f/1.8 • Öffnungswinkel (horizontal x vertikal, an Kamera mit 6MP Sensor): 103° x 77° (bis 5MP Auflösung) und 122° x 80° (Auflösung 6MP)	4047438026536 90021900 34 g	9,0 cm 7,5 cm 5,0 cm 0,3 l
	MX-B041 **Superweitwinkel-Objektiv B041, Brennweite: 4,1 mm** Superweitwinkel-Objektiv B041 • HD-Premiumqualität • Brennweite: 4,1 mm • Blende: f/1.8 • Öffnungswinkel (horizontal x vertikal, an Kamera mit 6MP Sensor): 90° x 67° (bis 5MP Auflösung) und 110° x 70° (Auflösung 6MP)	4047438026543 90021900 34 g	9,0 cm 7,5 cm 5,0 cm 0,3 l
	MX-B061 **Weitwinkel-Objektiv B061, Brennweite: 6,1 mm** Weitwinkel-Objektiv B061 • HD-Premiumqualität • Brennweite: 6,1 mm • Blende: f/1.8 • Öffnungswinkel (horizontal x vertikal, an Kamera mit 6MP Sensor): 60° x 45° (bis 5MP Auflösung) und 70,5° x 46° (Auflösung 6MP)	4047438026550 90021900 34 g	9,0 cm 7,5 cm 5,0 cm 0,3 l
	MX-B079 **Standard-Objektiv B079, Brennweite: 7,9 mm** Standard-Objektiv B079 • HD-Premiumqualität • Brennweite: 7,9 mm • Blende: f/1.8 • Öffnungswinkel (horizontal x vertikal, an Kamera mit 6MP Sensor): 45° x 34° (bis 5MP Auflösung) und 54° x 36° (Auflösung 6MP)	4047438026567 90021900 34 g	9,0 cm 7,5 cm 5,0 cm 0,3 l
	MX-B119 **Teleobjektiv B119, Brennweite: 11,9 mm** Teleobjektiv B119 • HD-Premiumqualität • Brennweite: 11,9 mm • Blende: f/1.8 • Öffnungswinkel (horizontal x vertikal, an Kamera mit 6MP Sensor): 31° x 23° (bis 5MP Auflösung) und 36° x 24,5° (Auflösung 6MP)	4047438026574 90021900 30 g	9,0 cm 7,5 cm 5,0 cm 0,3 l
	MX-B237 **Distanz-Teleobjektiv B237, Brennweite: 23,7 mm** Distanz-Teleobjektiv B237 • HD-Premiumqualität • Brennweite: 23,7 mm • Blende: f/1.8 • Öffnungswinkel (horizontal x vertikal, an Kamera mit 6MP Sensor): 15° x 11° (bis 5MP Auflösung) und 17° x 11,5° (Auflösung 6MP)	4047438026581 90021900 34 g	9,0 cm 7,5 cm 5,0 cm 0,3 l
	MX-B500 **Super-Teleobjektiv B500, Brennweite: 50 mm** Super-Teleobjektiv B500 • HD-Premiumqualität • Brennweite: 50 mm • Blende: f/2.5 • Öffnungswinkel (horizontal x vertikal): 8° x 6° (bis 5MP Auflösung) und 9° x 6° (Auflösung 6MP) • Zur Montage dieses Objektivs an der der M2x wird die verlängerte Objektivschutzkappe benötigt (MOBOTIX Zubehör: MX-M24M-OPT-LCGL)	4047438026598 90021900 52 g	9,0 cm 7,5 cm 5,0 cm 0,3 l

MX-B045-100-CS

CSVario-Objektiv für Kameras mit CS-Mount

CS-Varioobjektiv B045-100-CS • HD-Premiumqualität • Variable Brennweite: 4,5-10 mm • Variable Blende: f/1.6-2.3 • Variabler Öffnungswinkel (horizontal x vertikal): 39° -89° x 29°-65

4047438026604		9,0 cm
90021900		7,5 cm
66	g	5,0 cm
		0,3 l

MX-SM-OPT-POL

Polarisationsfilter für Sensormodule

Passend für alle M1x/S1x Sensormodule außer mit den Objektiven B016, B036, B500 und CS-Vario bzw. CS-Mount • Filter wird gegen das Objektivschutzglas getauscht • Anwendungsbeispiel: Personenerkennung durch die Frontscheibe eines Autos hindurch – der Filter reduziert die Spiegelungsreflexionen auf der Glasoberfläche (und ca. 50% der Lichtempfindlichkeit des Bildsensors)

4047438019781		9,0 cm
90079100		7,5 cm
28	g	5,0 cm
		0,3 l

Kuppeln & Gehäuse

	Artikel Nr. / Name / Beschreibung	EAN/HS/Gewicht	Dimen.
	MX-M24M-OPT-LCSK **Ersatz-Objektivkappe M2x, Standard** Passend für: M2x (außer CSVario, Hemispheric oder Superteleobjektiv B500) und S1x/M1x Sensormodul mit Superteleobjektiv B500 • Wetter-Objektivschutz mit Kunststoffeinsatz (IP66)	4047438012980 90079100 32 g	9,0 cm 7,5 cm 5,0 cm 0,3 l
	MX-M24M-OPT-LCSG **Ersatz-Objektivkappe M2x, mit Glasscheibe** Passend für: M2x (außer CSVario, Hemispheric oder Superteleobjektiv B500) und S1x/M1x Sensormodul mit Superteleobjektiv B500 • Kratzfester Glaseinsatz für extreme Witterungsbedingungen (IP66)	4047438012997 90079100 38 g	9,0 cm 7,5 cm 5,0 cm 0,3 l
	MX-M24M-OPT-LCGL **Ersatz-Objektivkappe M2x, verlängert** Passend für: M2x und S1x/M1x Sensormodul mit CSVario-Objektiv B045-100-CS oder M2x mit Superteleobjektiv B500 • Kratzfester Glaseinsatz für extreme Witterungsbedingungen (IP66)	4047438013000 90079100 44 g	9,0 cm 7,5 cm 5,0 cm 0,3 l
	MX-OPT-DK-L11 **Ersatzkuppel Hemispheric** Passend für: Hemisphärische Sensormodule (für S1x/M1x), S26, S1xM, T2x und Q2x mit Vandalismus-Set • Montage mit blauem MOBOTIX Objektivschlüssel (im Kamera-Lieferumfang enthalten) • Polycarbonat (1,5 mm)	4047438016469 90079100 24 g	9,0 cm 7,5 cm 5,0 cm 0,3 l
	MX-D15-OPT-DCT **Ersatzkuppel D1x/v2x, Standard** Passend für: D1x und v2x • Nicht für Pano/180°- und DNight-Fix-Modelle (XL-Kuppel benötigt)	4047438018227 90079100 54 g	19,6 cm 14,8 cm 9,0 cm 2,6 l
	MX-D15-OPT-DCS **Ersatzkuppel D1x/v2x, getönt** Passend für: D1x und v2x • Nicht für Pano/180°- und DNight-Fix-Modelle (XL-Kuppel benötigt) • Getönt (50%) für besonders helle Umgebungen	4047438018210 90079100 54 g	19,6 cm 14,8 cm 9,0 cm 2,6 l
	MX-D15-DCT-XL **Ersatzkuppel D1x FIX/PAN, XL** Passend für: D1x PAN/180°- und FIX/Day&Night-Modelle • Polycarbonat (1,5 mm)	4047438027519 90079100 281 g	19,6 cm 18,0 cm 14,8 cm 5,2 l

MX-D15-DCS-XL

Ersatzkuppel D1x PAN/FIX, XL getönt

Passend für: D1x PAN/180°- und FIX/Day&Night-Modelle • Getönt (50%) für besonders helle Umgebungen • Polycarbonat (1,5 mm)

4047438027526
90079100
60 g

19,6 cm
18,0 cm
14,8 cm
5,2 l

MX-D24M-OPT-DCT

Ersatzkuppel D2x, Standard

Passend für: D2x • Mit Dichtring

4047438011419
90079100
150 g

19,6 cm
15,0 cm
9,0 cm
2,6 l

MX-D24M-OPT-DCS

Ersatzkuppel D2x, getönt

Passend für: D2x • Mit Dichtring • Getönt (50%) für besonders helle Umgebungen

4047438011402
90079100
150 g

19,6 cm
15,0 cm
9,0 cm
2,6 l

MX-D15-Vandal-ESMA

Vandalismus-Set für D1x, matt

Passend für: D1x • Edelstahl-Vandalismusring mit Sicherheitsschrauben ersetzt den Standard-Gehäusering • Entfall der PIR- und Audiofunktionen (bei Bedarf ExtIO verwenden) • Erhöht Kamera-Schutzklasse von IP54 auf IP66 und IK10 • Verstärkte Domkuppel (3 mm) – nicht passend für Pano- und DNight-Fix-Modelle

4047438018173
90079100
1.012 g

39,5 cm
29,6 cm
9,0 cm
10,5 l

MX-D15-DCT-V

Ersatzkuppel D1x/v2x, Vandalismus

Verstärkte Dome-Kuppel (Polycarbonat, 3 mm) für D1x und v2x Vandalismus-Sets • Passend für: D1x und v2x • Nicht für PAN/180°- und FIX/Day&Night-Modelle (XL-Kuppel benötigt)

4047438027533
90079100
278 g

19,6 cm
18,0 cm
14,8 cm
5,2 l

MX-D24M-Vandal-ESMA

Vandalismus-Set für D2x, matt

Passend für: D2x Dome • Edelstahl-Vandalismusring mit Sicherheitsschrauben ersetzt den Standard-Gehäusering • Erhöht Kamera-Schutzklasse auf IP66 und IK10 • Verstärkte Domkuppel (3 mm)

4047438011143
90079100
672 g

30,5 cm
24,0 cm
12,0 cm
8,8 l

MX-D25-DCT-V

Ersatzkuppel D2x, Vandalismus

Verstärkte Dome-Kuppel (Polycarbonat, 3 mm) für D2x Vandalismus-Sets • Mit Dichtring

4047438027700
90079100
60 g

19,6 cm
18,0 cm
14,8 cm
5,2 l

MX-Q24M-Vandal-ESMA

Vandalismus-Set für Q2x, matt

Passend für: Q2x • Vandalismusgeschütztes Gehäuse mit Objektivschutz • Geeignet für den Einsatz unter besonders schwierigen Bedingungen • Erhöht Kamera-Schutzklasse auf IP66 und IK10 • Edelstahl, matt • Inkl. Sicherheitsschrauben • Inkl. drei verstärkten Domkuppeln (3 mm Polycarbonat) • Audiofunktionen weiterhin verfügbar

4047438011273
90079100
590 g

29,6 cm
19,6 cm
9,0 cm
5,2 l

MX-MT-v25-V

Vandalismus-Set für v2x

Passend für: v2x ohne Aufputzmontage-Set mit Audio • Edelstahl-Vandalismusring (matt) mit Sicherheitsschrauben • Schützt das Kameragehäuse (nur ohne Aufputz-Set) • Verstärkte Polycarbonat-Dome-Kuppel (3 mm) • IK10+

4047438027601
90079100
502 g

29,6 cm
19,6 cm
9,0 cm
5,2 l

MX-MT-v25-V-XL

Vandalismus-Set für v2x mit Aufputzmontage-Set

Passend für: v2x mit Aufputzmontage-Set mit Audio • XL-Edelstahl-Vandalismusring (matt) mit Sicherheitsschrauben • Schützt das Kameragehäuse (nur mit montiertem Aufputz-Set) • Verstärkte Polycarbonat-Dome-Kuppel (3 mm) • IK10+

4047438027625
90079100
680 g

29,6 cm
19,6 cm
9,0 cm
5,2 l

Mounts/Halterungen für S16A/S16B

	Artikel Nr. / Name / Beschreibung	EAN/HS/Gewicht	Dimen.
	MX-FLEX-OPT-DM-PW **DualMount S1x, weiß** Erfassung eines Bereichs mit zwei Sensormodulen (vor allem Tag/Nacht) • Passend für alle verfügbaren Sensormodule der S1x (nicht inklusive) • Verdeckte Kabelführung, wetterfest bei -30 bis 60 °C • Geeignet zur Deckenmontage, Objektivneigung 25° • Farbe: Weiß	4047438017626 90079100 414 g	19,6 cm 15,0 cm 9,0 cm 2,6 l
	MX-FLEX-OPT-SM-PW **SurroundMount S1x, weiß** Zur Erfassung langer, enger Räume (z. B. Bus, Zug, Flur) ohne toten Winkel • Halterung integriert zwei Sensormodule der S1x (nicht inklusive) • Für alle 6MP-Sensormodule (B016 bis B500 und CS-Mount) • Verdeckte Kabelführung, wetterfest bei -30 bis 60 °C • Geeignet zur Deckenmontage, Objektivneigung 25° • Farbe: Weiß	4047438016407 90079100 392 g	19,6 cm 15,0 cm 9,0 cm 2,6 l
	MX-PTMount-OPT-PW **PTMount S1x, weiß** Manuell verstellbare Dome-Halterung für ein Sensormodul (nicht enthalten) • Verfügt über drei Achsen und kann so bei einer Wandmontage auch den seitlichen Kippfehler ausgleichen und den Bildhorizont wieder waagerecht ausrichten • Passend für alle schraubbaren Sensormodule für die S1x • Verdeckte Kabelführung, wetterfest bei -30 bis 60 °C • Geeignet zur Decken- oder Wandmontage • Farbe: Weiß	4047438021166 90079100 634 g	19,6 cm 18,0 cm 14,8 cm 5,2 l
	MX-FLEX-OPT-DM-BL **DualMount S1x, schwarz** Erfassung eines Bereichs mit zwei Sensormodulen (vor allem Tag/Nacht) • Passend für alle schraubbaren Sensormodule der S1x (nicht inklusive) • Verdeckte Kabelführung, wetterfest bei -30 bis 60 °C • Geeignet zur Deckenmontage, Objektivneigung 25° • Farbe: Schwarz	4047438021869 90079100 414 g	19,6 cm 15,0 cm 9,0 cm 2,6 l
	MX-FLEX-OPT-SM-BL **SurroundMount S1x, schwarz** Zur Erfassung langer, enger Räume (z. B. Bus, Zug, Flur) ohne toten Winkel • Halterung integriert zwei Sensormodule der S1x (nicht inklusive) • Für alle schraubbaren Sensormodule • Verdeckte Kabelführung, wetterfest bei -30 bis 60 °C • Geeignet zur Deckenmontage, Objektivneigung 25° • Farbe: Schwarz	4047438021845 90079100 392 g	19,6 cm 15,0 cm 9,0 cm 2,6 l
	MX-PTMount-OPT-BL **PTMount S1x, schwarz** Manuell verstellbare Dome-Halterung für ein Sensormodul (nicht enthalten) • Verfügt über drei Achsen und kann so bei einer Wandmontage auch den seitlichen Kippfehler ausgleichen und den Bildhorizont wieder waagerecht ausrichten • Passend für alle schraubbaren Sensormodule für die S1x • Verdeckte Kabelführung, wetterfest bei -30 bis 60 °C • Geeignet zur Decken- oder Wandmontage • Farbe: Schwarz	4047438021852 90079100 634 g	19,6 cm 18,0 cm 14,8 cm 5,2 l
	MX-HALO-EXT-PW **HaloMount S1x, Weiß** Indoor-Einbauhalter für ein Sensormodul (Wand- oder Deckeneinbau) • Passend für alle verfügbaren Sensormodule S1x (nicht inklusive) • Beweglicher Innenring, Sensormodul um bis zu 20° schwenkbar • Hochwertige Metall-Ausführung • Auch für Leuchtmittel (QR-CBC/MR16 LED Sharp Array 4/6 W)	4047438017664 90079100 175 g	13,5 cm 12,0 cm 4,5 cm 0,7 l

MX-HALO-EXT-BL

HaloMount S1x, schwarz

Indoor-Einbauhalter für ein Sensormodul (Wand- oder Deckeneinbau) • Passend für alle verfügbaren Sensormodule S1x (nicht inklusive) • Beweglicher Innenring, Sensormodul um bis zu 20° schwenkbar • Hochwertige Metall-Ausführung • Auch für Leuchtmittel (QR-CBC/MR16 LED Sharp Array 4/6 W)

4047438017671 | 90079100 | 175 g

13,5 cm | 12,0 cm | 4,5 cm | 0,7 l

MX-HALO-EXT-CM

HaloMount S1x, Chrom matt

Indoor-Einbauhalter für ein Sensormodul (Wand- oder Deckeneinbau) • Passend für alle verfügbaren Sensormodule S1x (nicht inklusive) • Beweglicher Innenring, Sensormodul um bis zu 20° schwenkbar • Hochwertige Metall-Ausführung • Auch für Leuchtmittel (QR-CBC/MR16 LED Sharp Array 4/6 W)

4047438017633 | 90079100 | 175 g

13,5 cm | 12,0 cm | 4,5 cm | 0,7 l

MX-HALO-EXT-CO

HaloMount S1x, Chrom

Indoor-Einbauhalter für ein Sensormodul (Wand- oder Deckeneinbau) • Passend für alle verfügbaren Sensormodule S1x (nicht inklusive) • Beweglicher Innenring, Sensormodul um bis zu 20° schwenkbar • Hochwertige Metall-Ausführung • Auch für Leuchtmittel (QR-CBC/MR16 LED Sharp Array 4/6 W)

4047438017640 | 90079100 | 175 g

13,5 cm | 12,0 cm | 4,5 cm | 0,7 l

MX-HALO-EXT-NG

HaloMount S1x, Nickel gebürstet

Indoor-Einbauhalter für ein Sensormodul (Wand- oder Deckeneinbau) • Passend für alle verfügbaren Sensormodule S1x (nicht inklusive) • Beweglicher Innenring, Sensormodul um bis zu 20° schwenkbar • Hochwertige Metall-Ausführung • Auch für Leuchtmittel (QR-CBC/MR16 LED Sharp Array 4/6 W)

4047438017657 | 90079100 | 175 g

13,5 cm | 12,0 cm | 4,5 cm | 0,7 l

MX-HALO-SP-EXT-PW

SpeakerMount S1x, weiß

Einbaulautsprecher inkl. Halter, weiß • Zur Decken- oder Wandmontage im Innenbereich (IP20) • Geeignet für alle Kameras S1x und V1x • Direktanschluss via Zweidraht ohne Zusatznetzteil • Innenring mit Lautsprecher um 20° schwenkbar • Temperaturbereich: 0 bis 60 °C • Schutzart: IP20 • Impedanz: 8 Ohm • Material Lautsprecher: Metall mit Lochblechabdeckung • Anschlussart: 2-adrige Leitung, Lüsterklemme inklusive

4047438017688 | 85182200 | 273 g

13,5 cm | 12,0 cm | 4,5 cm | 0,7 l

MX-HALO-SP-EXT-CM

SpeakerMount S1x, Chrom matt

Einbaulautsprecher inkl. Halter, Chrom matt • Zur Decken- oder Wandmontage im Innenbereich (IP20) • Geeignet für alle Kameras S1x und V1x • Direktanschluss via Zweidraht ohne Zusatznetzteil • Innenring mit Lautsprecher um 20° schwenkbar • Temperaturbereich: 0 bis 60 °C • Schutzart: IP20 • Impedanz: 8 Ohm • Material Lautsprecher: Metall mit Lochblechabdeckung • Anschlussart: 2-adrige Leitung, Lüsterklemme inklusive

4047438017695 | 85182200 | 273 g

13,5 cm | 12,0 cm | 4,5 cm | 0,7 l

MX-S14-OPT-MK-CW

Verlängerungs-Set Sensormodul, 40 mm und 15°

Komplett-Set zur Wand- oder Deckenmontage eines Sensormoduls mit 15°-Neigung • Inkl. Verlängerung für größere Einbautiefen • Passend für alle Sensormdule der S1x • 1x Verlängerung 40 mm • 2x 15°-Keile (weiß und schwarz) • 2x Keil-Dichtringe • 1x Kontermutter

4047438016384 | 90079100 | 96 g

10,0 cm | 7,5 cm | 9,0 cm | 0,7 l

MX-S14-OPT-MK-EX

Verlängerung Sensormodul, 40 mm

1x Verlängerung 40 mm für größere Einbautiefen • Passend für alle (schraubbaren) Sensormdule der S1x • Wird direkt auf ein Sensormodul oder auf eine bereits montierte Verlängerung aufgesteckt

4047438016391 | 90079100 | 62 g

9,8 cm | 7,5 cm | 9,0 cm | 0,7 l

MX-FLEX-OPT-AM-BL

AudioMount S26/S1xM, selbstklebend

Passend für: S26, S15M, S14M • Einfache, schnelle und verdeckte Montage mit Klebefolie (z. B. hinter Edelstahlplatte) • Lautsprecher und Mikrofon inkl. Kamera-Anschlusskabel integriert • Nutzung der Kamera als Türstation durch Anschluss einer externen Klingeltaste (z. B. angeschlossen via MX-232-IO-Box)

4047438019873	24,0	cm
85299065	13,6	cm
386 g	5,3	cm
	1,7	l

Kamerahalterungen

	Artikel Nr. / Name / Beschreibung	EAN/HS/Gewicht	Dimen.
	Mx-M-OWA-AU **Aufputzmontage-Set mit Audio für v26, weiß** Aufputz-Set mit Audio für v26 • Bestehend aus Aufputzhalter, Montagezubehör, integriertem Lautsprecher und Mikrofon inklusive Kamera-Anschlusskabel mit Steckverbindung • Ermöglicht die Aufputz-Kabelführung zur Kamera und die Unterbringung zweier zusätzlicher Interface-Boxen-Module • Gehäusefarbe: Weiß	4047438030328 90079100 510 g	19,6 cm 18,0 cm 14,8 cm 5,2 l
	Mx-M-OWA-AU-b **Aufputzmontage-Set mit Audio für v26, schwarz** Aufputz-Set mit Audio für v26 • Bestehend aus Aufputzhalter, Montagezubehör, integriertem Lautsprecher und Mikrofon inklusive Kamera-Anschlusskabel mit Steckverbindung • Ermöglicht die Aufputz-Kabelführung zur Kamera und die Unterbringung zweier zusätzlicher Interface-Boxen-Module • Gehäusefarbe: Schwarz	4047438030335 90079100 510 g	19,6 cm 18,0 cm 14,8 cm 5,2 l
	MX-MT-OW2-AUD **Aufputzmontage-Set mit Audio für v25, weiß** Passend für: v25 • Bestehend aus Aufputzhalter, Montagezubehör, integriertem Lautsprecher und Mikrofon inklusive Kamera-Anschlusskabel mit Steckverbindung • Ermöglicht die Aufputz-Kabelführung zur Kamera und die Unterbringung zweier zusätzlicher Interface-Boxen-Module • Gehäusefarbe: Weiß	4047438027632 90079100 500 g	19,6 cm 18,0 cm 14,8 cm 5,2 l
	MX-MT-OW2-AUD-b **Aufputzmontage-Set mit Audio für v25, schwarz** Passend für: v25 • Bestehend aus Aufputzhalter, Montagezubehör, integriertem Lautsprecher und Mikrofon inklusive Kamera-Anschlusskabel mit Steckverbindung • Ermöglicht die Aufputz-Kabelführung zur Kamera und die Unterbringung zweier zusätzlicher Interface-Boxen-Module • Gehäusefarbe: Schwarz	4047438027670 90079100 500 g	19,6 cm 18,0 cm 14,8 cm 5,2 l
	MX-MT-TUBE **MxTubeMount Deckenabhänge-System** Zur Deckenabhängung der Kameras M1x/M2x/v2x/PTMount/PT-Mount-Thermal (jeweils direkt am MxTubeMount montierbar) und der Kameras D2x/Q2x/c2x/p2x (jeweils nur mit dem optionalem Aufputz-Set der Kameras am MxTubeMount montierbar) • Inkl. Fallsicherungsdraht (Drop Down Protection, Länge: 2,2 m) • Zusätzlich benötigtes Abhängerohr MxTube in 1 m oder 2 m Länge separat bestellbar (MX-MT-TUBE100, MX-MT-TUBE200) • Abhängung kann alternativ auch mit handelsüblichen Rohren erfolgen: Außendurchmesser 30 mm oder 26,9 mm (entspricht R3/4" nach DIN 2440), max. Länge: 2 m, max. Gewicht: 2,5 kg, Material/Farbe nach Wahl	4047438027557 90079100 870 g	29,6 cm 19,6 cm 9,0 cm 5,2 l
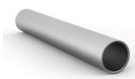	**MX-MT-TUBE100** **MxTube, 1 m** Abhängerohr für MxTubeMount • Länge: 1 m • Aluminium eloxiert • Außendurchmesser: 30 mm, Wandstärke: 2 mm	4047438027687 90079100 700 g	106,0 cm 4,0 cm 4,0 cm 1,7 l
	MX-MT-TUBE200 **MxTube, 2 m** Abhängerohr für MxTubeMount • Länge: 2 m • Aluminium eloxiert • Außendurchmesser: 30 mm, Wandstärke: 2 mm	4047438027564 90079100 1.390 g	212,5 cm 4,0 cm 4,0 cm 3,4 l

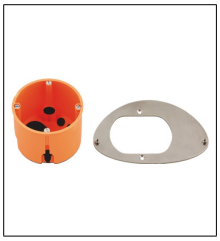

MX-OPT-UP1

Unterputzmontage-Set i2x

Unterputzmontage-Set für die i2x • Mit Hohlwanddose, Edelstahl-Halteplatte, 2 Inbusschrauben mit Unterlegscheiben • Zur dübellosen Montage der Kamera direkt an der Halteplatte • Halteplatte wird direkt mit der Hohlwanddose verschraubt • Nur für die Wandmontage empfohlen

4047438022118
90079100
158 g

14,8 cm
9,8 cm
9,0 cm
1,3 l

MX-OPT-AP2

Aufputzmontage-Set für i2x

Passend für: i25 • Bestehend aus Aufputzhalter und Montagezubehör • Ermöglicht die Aufputz-Kabelführung zur Kamera • Kamera-Wandabstand: ca. 25 mm • Nur für die Wandmontage empfohlen • Farbe: Weiß

4047438025898
90079100
136 g

14,8 cm
9,8 cm
9,0 cm
1,3 l

MX-MT-OW-1

Aufputzmontage-Set für c2x/p2x

Passend für: c2x und p2x • Bestehend aus Aufputzhalter und Montagezubehör • Ermöglicht die Aufputz-Kabelführung zur Kamera und die Unterbringung zusätzlicher Module (z. B. zwei Interface-Boxen) • Kamera-Wandabstand: ca. 80 mm • Durchmesser: 140 mm • Nur für die Deckenrmontage empfohlen • Farbe: Weiß

4047438027083
90079100
514 g

19,6 cm
18,0 cm
14,8 cm
5,2 l

MX-MT-CM-1

Eckmontage-Set für c2x

Passend für: c2x • Bestehend aus Aufputzhalter und Montagezubehör • Montage in einer Raumecke • Montageposition plus 35° Neigewinkel ermöglichen die Erfassung eines ganzen Raumes mit nur einer Kamera (z. B. c2x mit 103°-Objektiv B036) • Farbe: Weiß

4047438027076
90079100
448 g

29,6 cm
19,6 cm
9,0 cm
5,2 l

MX-OPT-AP

Aufputzmontage-Set für Q2x/D2x/ExtIO

Passend für: Q2x, D2x, ExtIO • Bestehend aus Aufputzhalter und Montagezubehör • Verdeckt die Kabelführung • Ermöglicht die Unterbringung zusätzlicher Module • Abmessungen: 165 mm x 37 mm

4047438011358
90079100
612 g

29,6 cm
19,6 cm
9,0 cm
5,2 l

MX-OPT-AP-10DEG

Aufputzmontage-Set für Q2x/D2x/ExtIO, 10°

Passend für: Q2x, D2x, ExtIO • Bestehend aus Aufputzhalter und Montagezubehör • Kamera wird um 10° geneigt montiert • Verdeckt die Kabelführung • Ermöglicht die Unterbringung zusätzlicher Module • Abmessungen: 165 mm x 37 mm

4047438010283
90079100
552 g

29,6 cm
19,6 cm
9,0 cm
5,2 l

MX-D15-OPT-WHMH-Set

Wand- & Mast-/Eckhalter-Set für D1x

Passend für: D1x • Set aus Mast-/Eckhalter (MX-MH-Dome-ESWS) und Wandhalter (MX-WH-Dome) • In Eckmontage kann eine Kamera zwei Gebäudeseiten gleichzeitig erfassen • Masthalter zur Befestigung des Wandhalters: 3 mm Edelstahl, weiß lackiert) • Wandhalter aus schlagfestem, Glasfaser-verstärktem Kunststoff (PBT), weiß • Überdeckung von RJ45-Unterputz-Dosen • Großzügiger freier Einbauraum (z. B. für Interface-Boxen) • Wandhalter erhöht die Kamera-Schutzklasse von IP54 auf IP65 • Inkl. Montagematerial und 2 Edelstahlbändern für Mastdurchmesser 60 bis 180 mm

4047438018159
90079100
6.280 g

41,0 cm
31,0 cm
39,0 cm
49,6 l

MX-OPT-WHMH-Set

Wand- & Mast-/Eckhalter-Set für Q2x/D2x/ExtIO

Passend für: Q2x, D2x, ExtIO • Set aus Mast-/Eckhalter (MX-OPT-MH) und Wandhalter (MX-OPT-WH) • Masthalter zur Befestigung des Wandhalters: 3 mm Edelstahl, weiß lackiert • Wandhalter aus schlagfestem, Glasfaser-verstärktem Kunststoff (PBT), weiß • Überdeckung von RJ45-Unterputz-Dosen • Großzügiger freier Einbauraum (z. B. für Interface-Boxen) • Inkl. Montagematerial und 2 Edelstahlbändern für Mastdurchmesser 60 bis 180 mm

4047438011396
90079100
3.380 g

41,0 cm
31,0 cm
20,0 cm
25,4 l

MX-WH-Dome

Wandhalter für D1x

Passend für: D1x • Schlagfester, Glasfaser-verstärkter Kunststoff (PBT), weiß • Überdeckung von RJ45-Unterputz-Dosen • Großzügiger freier Einbauraum (z. B. für Interface-Boxen) • Erhöht die Kamera-Schutzklasse von IP54 auf IP65 • Inkl. Montagematerial

4047438002233
90079100
2.020 g

39,5 cm
29,6 cm
18,0 cm
21,0 l

MX-OPT-WH

Wandhalter für Q2x/D2x/ExtIO

Passend für: Q2x, D2x, ExtIO • Wandhalter aus schlagfestem, Glasfaser-verstärktem Kunststoff (PBT), weiß • Überdeckung von RJ45-Unterputz-Dosen • Großzügiger freier Einbauraum (z. B. für Interface-Boxen) • Inkl. Montagematerial

4047438011372
90079100
886 g

29,6 cm
19,6 cm
18,0 cm
10,4 l

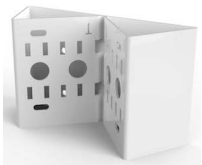

MX-MH-Dome-ESWS

Mast-/Eckhalter für MX-WH-Dome

Passend für: D1x • Mast-/Eckhalter zur Befestigung des Wandhalters MX-WH-Dome (separat bestellbar) • Aus 3 mm Edelstahl, weiß lackiert • Inkl. Montagematerial und 2 Edelstahlbändern für Mastdurchmesser 60 bis 180 mm

4047438002240
90079100
3.000 g

34,0 cm
18,5 cm
11,5 cm
7,2 l

MX-MH-SecureFlex-ESWS

Masthalter für M1x/M2x

Passend für: M1x, M2x • Zur Befestigung des serienmäßigen Kamera-Wandhalters SecureFlex (M12/M10, M22) und VarioFlex (M15, M2x) • Aus 3 mm Edelstahl, weiß lackiert) • Inkl. Montagematerial und 2 Edelstahlbändern für Mastdurchmesser 60 bis 180 mm

4047438002226
90079100
1.230 g

20,0 cm
15,2 cm
8,0 cm
2,4 l

MX-OPT-MH

Mast-/Eckhalter für MX-OPT-WH

Passend für: Q2x, D2x, ExtIO • Zur Befestigung des Wandhalters MX-OPT-WH (separat bestellbar) • Mast-/Eckhalter und Wandhalter auch im Set verfügbar (MX-OPT-WHMH-Set) • Aus 3 mm Edelstahl, weiß lackiert • Inkl. Montagematerial und 2 Edelstahlbändern für Mastdurchmesser 60 bis 180 mm • Wandhalter (MX-OPT-WH) ist im Lieferumfang nicht enhalten und muss separat bestellt werden

4047438011389
90079100
2.050 g

21,0 cm
20,0 cm
17,0 cm
7,1 l

MX-OPT-IC-ESMA

Deckeneinbau-Set für Q2x/D2x/ExtIO, matt

Passend für: Q2x, D2x, ExtIO • Dekoring aus mattem Edelstahl • Einbau-Set inklusive Montagezubehör • Optimaler Schutz der Kamera • Unauffällig, da von der Kamera nur noch das Nötigste sichtbar bleibt • Einfacher Einbau von der Vorderseite • Einbaumaß (Durchmesser): 150 mm

4047438011433
90079100
724 g

29,6 cm
19,6 cm
9,0 cm
5,2 l

MX-OPT-IC-ESPO

Deckeneinbau-Set für Q2x/D2x/ExtIO, poliert

Passend für: Q2x, D2x, ExtIO • Dekoring aus poliertem Edelstahl • Einbau-Set inklusive Montagezubehör • Optimaler Schutz der Kamera • Unauffällig, da von der Kamera nur noch das Nötigste sichtbar bleibt • Einfacher Einbau von der Vorderseite • Einbaumaß (Durchmesser): 150 mm

4047438011426
90079100
724 g

29,6 cm
19,6 cm
9,0 cm
5,2 l

MX-OPT-IC

Deckeneinbau-Set für Q2x/D2x/ExtIO, weiß

Passend für: Q2x, D2x, ExtIO • Einbau-Set inklusive Montagezubehör • Optimaler Schutz der Kamera • Unauffällig, da von der Kamera nur noch das Nötigste sichtbar bleibt • Einfacher Einbau von der Vorderseite • Einbaumaß (Durchmesser): 150 mm

4047438011365
90079100
412 g

29,6 cm
19,6 cm
9,0 cm
5,2 l

MX-DH-M24-SecureFlex

Deckenhalter für M16/M26

Passend für: M16, M26, M15, M25, M24 • Montage-Set zum Umbau des VarioFlex Wandhalters zum Deckenhalter • Inkl. Halter, Verbindungsschraube M6x30, Unterlegscheibe, Mutter M6 und Gummidichtung • Schwenkbereich (mechanisch): 360° horizontal, -90° bis +20° vertikal • Abgehängte Deckenmontage mit zusätzlichem MxTubeMount (MX-MT-TUBE)

4047438015653
90079100
160 g

15,0 cm
9,5 cm
9,0 cm
1,3 l

MX-OPT-TW-Demo-1

Demo Tisch-/Wandhalter für Q2x/D2x

Praktischer Halter zum Testeinsatz und zur Bestimmung der optimalen Montageposition der Single-Lens-Kameras Q2x Hemispheric oder D2x Dome. Der für die Montage benötigte Inbusschlüssel sowie eine passende Torxschraube mit Dübel und Torxschlüssel zur alternativen Wandbefestigung sind der Verpackung beigelegt. Die Kamera kann einfach auf eine ebene Fläche gestellt oder auf ein Kamerastativ geschraubt werden (1/4“ Gewinde an der Unterseite des Halters).

4047438013055
90079100
170 g

14,8 cm
9,8 cm
9,0 cm
1,3 l

MOBOTIX Kabel

	Artikel Nr. / Name / Beschreibung	EAN/HS/Gewicht	Dimen.
	MX-FLEX-OPT-CBL-015 **Sensormodul-Kabel für M15/M16, 0,15 m** Länge: 0,15 m/0,5 ft, zum Anschluss eines Sensormoduls (im Kameragehäuse verwendet), gewinkelte Stecker, nur für M15/M16	4047438019941 85444210 16 g	9,8 cm 7,5 cm 9,0 cm 0,7 l
	MX-FLEX-OPT-CBL-05 **Sensorkabel für S1x, 0,5 m** Sensorkabel, Länge 0,5 m/1,6 ft • Zum Anschluss von optischen Sensormodulen, BlockFlexMounts und Thermal-Sensormodulen an das Kameragehäuse	4047438018890 85444210 66 g	10,0 cm 7,5 cm 9,0 cm 0,7 l
	MX-FLEX-OPT-CBL-1 **Sensorkabel für S1x, 1 m** Sensorkabel, Länge 1 m/3,3 ft • Zum Anschluss von optischen Sensormodulen, BlockFlexMounts und Thermal-Sensormodulen an das Kameragehäuse	4047438018883 85444210 80 g	10,0 cm 7,5 cm 9,0 cm 0,7 l
	MX-FLEX-OPT-CBL-2 **Sensorkabel für S1x, 2 m** Sensorkabel, Länge 2 m/6,6 ft • Zum Anschluss von optischen Sensormodulen, BlockFlexMounts und Thermal-Sensormodulen an das Kameragehäuse	4047438018876 85444210 116 g	10,0 cm 7,5 cm 9,0 cm 0,7 l
	MX-FLEX-OPT-CBL-3 **Sensorkabel für S1x (6MP/Thermal), 3 m** Sensorkabel, Länge 3 m/9,8 ft • Zum Anschluss von optischen Sensormodulen und BlockFlexMounts mit 6MP-Sensorik und Thermal-Sensormodulen an das S15/S16 Kameragehäuse • Nicht kompatibel mit PTMount-Thermal, S14D und 5MP-Modulen	4047438024303 85444210 144 g	10,0 cm 7,5 cm 9,0 cm 0,7 l
	MX-CBL-MU-EN-AB-05 **USB-Gerät Kabel für M/Q/T2x, 0,5 m** MiniUSB gewinkelt > USB-A gerade • Länge 0,5 m/1,6 ft • Für M15/M16, M25/M26, Q25/Q26, T25 • Zum Anschluss von ext. USB-Gerät	4047438016728 85444210 52 g	9,8 cm 7,5 cm 9,0 cm 0,7 l
	MX-CBL-MU-EN-AB-2 **USB-Gerät Kabel für M/Q/T2x, 2 m** MiniUSB gewinkelt > USB-A gerade • Länge 2 m/6,6 ft • Für M15/M16, M25/M26, Q25/Q26, T25 • Zum Anschluss von ext. USB-Gerät	4047438016711 85444210 102 g	10,0 cm 7,5 cm 9,0 cm 0,7 l

MX-CBL-MU-EN-AB-5

USB-Gerät Kabel für M/Q/T2x, 5 m

MiniUSB gewinkelt > USB-A gerade • Länge 5 m/16,4 ft • Für M15/M16, M25/M26, Q25/Q26, T25 • Zum Anschluss von ext. USB-Gerät

4047438016704
85444210
194 g

9,8 cm
7,5 cm
9,0 cm
0,7 l

MX-CBL-MU-EN-EN-PG-05

ExtIO-Kabel für M/Q/T2x, 0,5 m

MiniUSB gewinkelt > MiniUSB+ gewinkelt • Länge 0,5 m/1,6 ft • Für M15/M16, M25/M26, Q25/Q26, T25 • Zum Anschluss der MX-ExtIO

4047438020947
85444210
52 g

9,8 cm
7,5 cm
9,0 cm
0,7 l

MX-CBL-MU-EN-EN-PG-2

ExtIO-Kabel für M/Q/T2x, 2 m

MiniUSB gewinkelt > MiniUSB+ gewinkelt • Länge 2 m/6,6 m • Für M15/M16, M25/M26, Q25/Q26, T25 • Zum Anschluss der MX-ExtIO

4047438020930
85444210
102 g

9,8 cm
7,5 cm
9,0 cm
0,7 l

MX-CBL-MU-EN-EN-PG-5

ExtIO-Kabel für M/Q/T2x, 5 m

MiniUSB gewinkelt > MiniUSB+ gewinkelt • Länge 5 m/16,4 ft • Für M15/M16, M25/M26, Q25/Q26, T25 • Zum Anschluss der MX-ExtIO

4047438020923
85444210
194 g

9,8 cm
7,5 cm
9,0 cm
0,7 l

MX-CBL-MU-EN-PG-AB-05

USB-Gerät Kabel für D25/D26, 0,5 m

MiniUSB+ gewinkelt > USB-A gerade • Länge 0,5 m/1,6 ft • Für D25/D26 • Zum Anschluss von ext. USB-Gerät

4047438020916
85444210
52 g

9,8 cm
7,5 cm
9,0 cm
0,7 l

MX-CBL-MU-EN-PG-AB-2

USB-Gerät Kabel für D25/D26, 2 m

MiniUSB+ gewinkelt > USB-A gerade • Länge 2 m/6,6 ft • Für D25/D26 • Zum Anschluss von ext. USB-Gerät

4047438020909
85444210
102 g

9,8 cm
7,5 cm
9,0 cm
0,7 l

MX-CBL-MU-EN-PG-AB-5

USB-Gerät Kabel für D25/D26, 5 m

MiniUSB+ abgewinkelt > USB-A gerade • Länge 5 m/16,4 ft • Für D25/D26 • Zum Anschluss von ext. USB-Gerät

4047438020893
85444210
194 g

9,8 cm
7,5 cm
9,0 cm
0,7 l

MX-CBL-MU-EN-PG-EN-PG-05

ExtIO-Kabel für D25/D26, 0,5 m

MiniUSB+ gewinkelt > MiniUSB+ gewinkelt • Länge 0,5 m/1,6 ft • Für D25/D26 • Zum Anschluss der MX-ExtIO

4047438020886
85444210
52 g

9,8 cm
7,5 cm
9,0 cm
0,7 l

MX-CBL-MU-EN-PG-EN-PG-2

ExtIO Kabel für D25/D26, 2 m

MiniUSB+ gewinkelt > MiniUSB+ gewinkelt • Länge 2 m/6,6 ft • Für D25/D26 • Zum Anschluss der MX-ExtIO

4047438020879
85444210
102 g

9,8 cm
7,5 cm
9,0 cm
0,7 l

MX-CBL-MU-EN-PG-EN-PG-5

ExtIO Kabel für D25/D26, 5 m

MiniUSB+ gewinkelt > MiniUSB+ gewinkelt • Länge 5 m/16,4 ft • Für D25/D26 • Zum Anschluss der MX-ExtIO

4047438020862
85444210
194 g

9,8 cm
7,5 cm
9,0 cm
0,7 l

MX-CBL-MU-EN-PG-STR-05

232-IO-Box Kabel für D25/D26, 0,5 m

MiniUSB+ gewinkelt > MiniUSB gerade • Länge 0,5 m/1,6 ft • Für D25/D26 • Zum Anschluss der MX-232-IO-Box

4047438020855
85444210
52 g

9,8 cm
7,5 cm
9,0 cm
0,7 l

MX-CBL-MU-EN-PG-STR-2

232-IO-Box Kabel für D25/D26, 2 m

MiniUSB+ gewinkelt > MiniUSB gerade • Länge 2 m/6,6 ft • Für D25/D26 • Zum Anschluss der MX-232-IO-Box

4047438020848
85444210
102 g

9,8 cm
7,5 cm
9,0 cm
0,7 l

MX-CBL-MU-EN-PG-STR-5

232-IO-Box Kabel für D25/D26, 5 m

MiniUSB+ gewinkelt > MiniUSB gerade • Länge 5 m/16,4 ft • Für D25/D26 • Zum Anschluss der MX-232-IO-Box

4047438020831
85444210
194 g

9,8 cm
7,5 cm
9,0 cm
0,7 l

MX-CBL-MU-EN-STR-05

232-IO-Box Kabel für M/Q/T2x, 0,5 m

MiniUSB gewinkelt > MiniUSB gerade • Länge 0,5 m/1,6 ft • Für M15/M16, M25/M26, Q25/Q26, T25 • Zum Anschluss der MX-232-IO-Box

4047438016667
85444210
48 g

10,0 cm
7,5 cm
9,0 cm
0,7 l

MX-CBL-MU-EN-STR-2

232-IO-Box Kabel für M/Q/T2x, 2 m

MiniUSB gewinkelt > MiniUSB gerade • Länge 2 m/6,6 ft • Für M15/M16, M25/M26, Q25/Q26, T25 • Zum Anschluss der MX-232-IO-Box

4047438016650
85444210
94 g

10,0 cm
7,5 cm
9,0 cm
0,7 l

MX-CBL-MU-EN-STR-5

232-IO-Box Kabel für M/Q/T2x, 5 m

MiniUSB gewinkelt > MiniUSB gerade • Länge 5 m/16,4 ft • Für M15/M16, M25/M26, Q25/Q26, T25 • Zum Anschluss der MX-232-IO-Box

4047438016643
85444210
188 g

10,0 cm
7,5 cm
9,0 cm
0,7 l

MX-CBL-MU-STR-05

232-IO-Box Kabel für D/S/V1x, 0,5 m

MiniUSB gerade > MiniUSB gerade • Länge 0,5 m/1,6 ft • Für D15/D16, S15D/S16, S15M/S26, V15/V16 • Zum Anschluss der MX-232-IO-Box

4047438016605
85444210
50 g

10,0 cm
7,5 cm
9,0 cm
0,7 l

MX-CBL-MU-STR-2

232-IO-Box Kabel für D/S/V1x, 2 m

MiniUSB gerade > MiniUSB gerade • Länge 2 m/6,6 ft • Für D15/D16, S15D/S16, S15M/S26, V15/V16 • Zum Anschluss der MX-232-IO-Box

4047438016599
85444210
94 g

10,0 cm
7,5 cm
9,0 cm
0,7 l

MX-CBL-MU-STR-5

232-IO-Box Kabel für D/S/V1x, 5 m

MiniUSB gerade > MiniUSB gerade • Länge 5 m/16,4 ft • Für D15/D16, S15D/S16, S15M/S26, V15/V16 • Zum Anschluss der MX-232-IO-Box

4047438016445
85444210
184 g

10,0 cm
7,5 cm
9,0 cm
0,7 l

MX-CBL-MU-STR-AB-05

USB-Gerät Kabel für D/S/V1x, 0,5 m

MiniUSB gerade > USB-A gerade • Länge 0,5 m/1,6 ft • Für D15/D16, S15/S16, V15/V16 • Zum Anschluss von ext. USB-Gerät

4047438016698
85444210
56 g

10,0 cm
7,5 cm
9,0 cm
0,7 l

MX-CBL-MU-STR-AB-2

USB-Gerät Kabel für D/S/V1x, 2 m

MiniUSB gerade > USB-A gerade • Länge 2 m/6,6 ft • Für D15/D16, S15/S16, V15/V16 • Zum Anschluss von ext. USB-Gerät

4047438016681
85444210
102 g

10,0 cm
7,5 cm
9,0 cm
0,7 l

MX-CBL-MU-STR-AB-5

USB-Gerät Kabel für D/S/V1x, 5 m

MiniUSB gerade > USB-A gerade • Länge 5 m/16,4 ft • Für D15/D16, S15D/S16, S15M/S26, V15/V16 • Zum Anschluss von ext. USB-Gerät

4047438016674
85444210
196 g

10,0 cm
7,5 cm
9,0 cm
0,7 l

MX-CBL-MU-STR-EN-PG-05

ExtIO-Kabel für D/S/V1x, 0,5 m

MiniUSB gerade > MiniUSB+ gewinkelt • Länge 0,5 m/1,6 ft • Für D15/D16, S15/S16, V15/V16 • Zum Anschluss der MX-ExtIO

4047438020978
85444210
52 g

9,8 cm
7,5 cm
9,0 cm
0,7 l

MX-CBL-MU-STR-EN-PG-2

ExtIO-Kabel für D/S/V1x, 2 m

MiniUSB gerade > MiniUSB+ gewinkelt • Länge 2 m/6,6 ft • Für D15/D16, S15/S16, V15/V16 • Zum Anschluss der MX-ExtIO

4047438020961
85444210
102 g

9,8 cm
7,5 cm
9,0 cm
0,7 l

MX-CBL-MU-STR-EN-PG-5

ExtIO-Kabel für D/S/V1x, 5 m

MiniUSB gerade > MiniUSB+ gewinkelt • Länge 5 m/16,4 ft • Für D15/D16, S15/S16, V15/V16 • Zum Anschluss der MX-ExtIO

4047438020954
85444210
194 g

9,8 cm
7,5 cm
9,0 cm
0,7 l

MX-OPT-CBL-LAN-1

Ethernet-Patchkabel, 1 m

Ethernet-Patchkabel für MOBOTIX Systeme • Länge 1 m/3,3 ft • 2x RJ 45 Stecker mit speziellem MOBOTIX Dichtring

4047438012300
85444210
36 g

23,5 cm
15,0 cm
2,0 cm
0,7 l

MX-OPT-CBL-LAN-10

Ethernet-Patchkabel, 10 m

Ethernet-Patchkabel für MOBOTIX Systeme • Länge 10 m/32,8 ft • 2x RJ 45 Stecker mit speziellem MOBOTIX Dichtring

4047438012331
85444210
264 g

27,0 cm
17,0 cm
4,0 cm
1,8 l

MX-OPT-CBL-LAN-2

Ethernet-Patchkabel, 2 m

Ethernet-Patchkabel für MOBOTIX Systeme • Länge 2 m/6,6 ft • 2x RJ 45 Stecker mit speziellem MOBOTIX Dichtring

4047438012317
85444210
62 g

23,5 cm
15,0 cm
2,0 cm
0,7 l

MX-OPT-CBL-LAN-5

Ethernet-Patchkabel, 5 m

Ethernet-Patchkabel für MOBOTIX Systeme • Länge 5 m/16,4 ft • 2x RJ 45 Stecker mit speziellem MOBOTIX Dichtring

4047438012324
85444210
144 g

23,5 cm
15,0 cm
4,0 cm
1,4 l

MX-FLEX-IO-CBL-015

IO-Anschlusskabel für M15/M16, 0,15 m

Länge: 0,15 m/0,5 ft, IO-Kabel zum Kamera-Frontelement, nur für M15/M16 (im Kameragehäuse verwendet)

4047438019958
85444210
10 g

13,5 cm
8,0 cm
2,0 cm
0,2 l

MX-CBL-NPA-BAT-2

NPA Batteriekabel, 2 m

NPA-PoE Batteriekabel • Zur Versorgung der Kamera z. B. über Autobatterien oder andere Spannungsquellen im Bereich von 12 bis 24 Volt • Mit selbstrückstellender Sicherung • RJ45-Anschluss zum PoE-Injektor, Anschluss „+/-“ zur Spannungsquelle • Nur einsetzbar mit MX-NPA-PoE-Injektor • Länge: 2 m/6,6 ft

4047438013949
85444210
68 g

10,0 cm
7,5 cm
9,0 cm
0,7 l

Sonstiges Kamerazubehör

	Artikel Nr. / Name / Beschreibung	EAN/HS/Gewicht	Dimen.
	Mx-O-M7SA-Blind **Blindmodul M73** Für M73 • Die Kamera muss im Betrieb immer mit Sensormodulen oder Blindmodulen versehen werden, damit das Frontelement verschlossen und die Kamera gegen Eindringen von Fremdkörpern, Insekten und Wasser geschützt ist.	4047438035415 90079100 50 g	9,0 cm 7,5 cm 5,0 cm 0,3 l
	MX-OPT-Ring-L10-L12-BL **Dichtring für hemisphärische Sensormodule, schwarz** Erhalt der Wetterfestigkeit bei Entfall der Kunststoff-Domkuppel von schwarzen hemisphärischen Sensormodulen (S1x/M1x) • Domkuppel darf nicht bei Montage im Handbereich entfernt werden (Verbrennungsgefahr durch freiliegendes Objektiv) • Farbe: Schwarz	4047438021241 90079100 16 g	7,5 cm 4,9 cm 9,0 cm 0,3 l
	MX-OPT-Ring-L10-L12-PW **Dichtring für hemisphärische Sensormodule, weiß** Erhalt der Wetterfestigkeit bei Entfall der Kunststoff-Domkuppel von weißen hemisphärischen Sensormodulen (S1x/M1x) • Domkuppel darf nicht bei Montage im Handbereich entfernt werden (Verbrennungsgefahr durch freiliegendes Objektiv) • Farbe: Weiß	4047438021234 90079100 16 g	7,5 cm 4,9 cm 9,0 cm 0,3 l
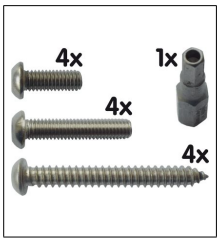	**MX-OPT-SEC-SCREWS-SET** **Sicherheitsschrauben-Set mit Adapter für M1x/M2x** Dreifacher Satz Sicherungsschrauben für Dübel (4 Stck. 6x50) und Maschinengewinde (4 Stck. M6x15, 4 Stck. M6x30) zur diebstahlhemmenden Montage des Varioflex-Wandhalters • Inklusive Bohrschrauber-Adapter (1/4“ mit Bohrung für Sicherungsstift)	4047438021265 90079100 120 g	7,5 cm 4,9 cm 9,0 cm 0,3 l
	MX-SM-Blind-PW **Blindmodul M1x** Für M1x und M1x Thermal • Die Kamera muss im Betrieb immer mit Sensormodulen oder Blindmodulen versehen werden, damit das Frontelement verschlossen und die Kamera gegen Eindringen von Fremdkörpern, Insekten und Wasser geschützt ist.	4047438019965 90079100 46 g	9,0 cm 7,5 cm 5,0 cm 0,3 l

MOBOTIX MOVE Zubehör

MOBOTIX MOVE Zubehör

	Artikel Nr. / Name / Beschreibung	EAN/HS/Gewicht	Dimen.
	Mx-A-SD-DCS **Getönte Kuppel für MOBOTIX MOVE SD-330** Getönte Ersatzkuppel passend für MOBOTIX MOVE SpeedDome SD-330 • Für besonders helle Umgebungen	4047438031776 90079100 300 g	26,0 cm 25,5 cm 17,0 cm 11,3 l
	Mx-A-SD-DCT **Kuppel (Standard) für MOBOTIX MOVE SD-330** Standard-Ersatzkuppel passend für MOBOTIX MOVE SpeedDome SD-330	4047438031783 90079100 300 g	26,0 cm 25,5 cm 17,0 cm 11,3 l
	Mx-A-VD-DCS **Getönte Kuppel für MOBOTIX MOVE VandalDome** Getönte Ersatzkuppel für besonders helle Umgebungen • Passend für alle MOBOTIX MOVE VandalDome Kameras	4047438031714 90079100 210 g	16,1 cm 16,1 cm 11,5 cm 3,0 l
	Mx-A-VD-DCT **Kuppel (Standard) für MOBOTIX MOVE VandalDome** VD-Standard-Ersatzkuppel • Passend für alle MOBOTIX MOVE VandalDome Kameras	4047438031721 90079100 250 g	16,1 cm 16,1 cm 11,5 cm 3,0 l
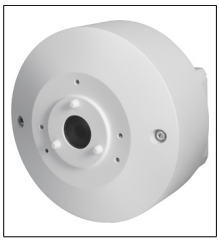	**Mx-M-BC-P** **Masthalter für MOBOTIX MOVE 4MP BulletCamera** BC-Masthalter passend für MOBOTIX MOVE BulletCameras BC-4-IR, BC-4-IR-D, VB-4-IR und VB-4-IR-D	4047438031677 90079100 1.000 g	17,3 cm 17,3 cm 16,7 cm 5,0 l
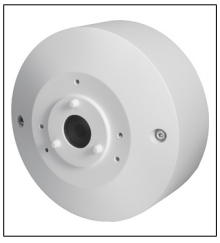	**Mx-M-BC-W** **Wandhalter für MOBOTIX MOVE 4MP BulletCamera** BC-Wandhalter passend für MOBOTIX MOVE BulletCameras BC-4-IR, BC-4-IR-D, VB-4-IR und VB-4-IR-D	4047438031660 90079100 840 g	17,3 cm 17,3 cm 10,7 cm 3,2 l
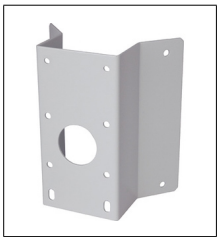	**Mx-M-SD-C** **Eckhalter für MOBOTIX MOVE SD-330/SD-340-IR** SD-Eckhalter passend für MOBOTIX MOVE SpeedDome SD-330 und SD-340-IR • Montage nur in Verbindung mit SD-Wandhalter (Mx-M-SD-W)	4047438031769 90079100 2.170 g	21,0 cm 12,5 cm 25,0 cm 6,6 l

Mx-M-SD-P

Masthalter für MOBOTIX MOVE SD-330/SD-340-IR

SD-Masthalter passend für MOBOTIX MOVE SpeedDome SD-330 und SD-340-IR • Montage nur in Verbindung mit SD-Wandhalter (Mx-M-SD-W)

4047438031752
90079100
1.580 g

31,0 cm
15,5 cm
26,0 cm
12,5 l

Mx-M-SD-W

Wandhalter für MOBOTIX MOVE SD-330/SD-340-IR

SD-Wandhalter passend für MOBOTIX MOVE SpeedDome SD-330 und SD-340-IR • Kombinierbar mit SD-Masthalter (Mx-M-SD-P) und SD-Eckhalter (Mx-M-SD-C)

4047438031745
90079100
840 g

21,6 cm
12,7 cm
14,8 cm
4,1 l

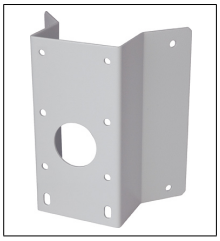

Mx-M-VD-C

Eckhalter für MOBOTIX MOVE VandalDome

VD-Eckhalter passend für alle MOBOTIX MOVE VandalDome Kameras

4047438031738
90079100
2.170 g

21,0 cm
12,5 cm
25,0 cm
6,6 l

Mx-M-VD-IC

Deckeneinbau-Set für MOBOTIX MOVE VandalDome

VD-Deckeneinbau-Set passend für für alle MOBOTIX MOVE VandalDome Kameras

4047438031684
90079100
800 g

23,4 cm
23,4 cm
12,8 cm
7,0 l

Mx-M-VD-P

Masthalter für MOBOTIX MOVE VandalDome

VD-Masthalter passend für alle MOBOTIX MOVE VandalDome Kameras

4047438031707
90079100
1.580 g

31,0 cm
15,5 cm
26,0 cm
12,5 l

Mx-M-VD-W

Wandhalter-Set für MOBOTIX MOVE VandalDome

VD-Wandhalter-Set (2-teilig) passend für alle MOBOTIX MOVE VandalDome Kameras

4047438031691
90079100
1.400 g

31,0 cm
22,0 cm
18,0 cm
12,3 l

Systemkomponenten

BeyondHumanVision

MOBOTIX

Funktionsmodule für MOBOTIX 7 Kameras

	Artikel Nr. / Name / Beschreibung	EAN/HS/Gewicht	Dimen.
	Mx-F-AUDA **M73 Audio-Modul ausgestattet mit Mikrofon / Lautsprecher** Wetterfestes Audiomodul (IP66, -30 bis 65 °C, IK07) mit integriertem Mikrofon und Lautsprecher zum Anschluss an der MOBOTIX M73 Kamera, keine Kamera-Demontage erforderlich	4047438034937 85299065 150 g	9,8 cm 7,5 cm 9,0 cm 0,7 l
	Mx-F-IRA-S **M73 IR Light Modul für Standardobjektiv (45° - 60°)** Infrarot-Strahler-Modul für MOBOTIX M73 Kamera-Nachtsensormodule mit mit 45° -60° Öffnungswinkel (horizontal) • 860 nm • IP66	4047438034913 85299065 145 g	9,8 cm 7,5 cm 9,0 cm 0,7 l
	Mx-F-IRA-T **M73 IR Light Modul für Teleobjektiv (15° - 30°)** Infrarot-Strahler-Modul für MOBOTIX M73 Kamera-Nachtsensormodul mit 15°-30° Öffnungswinkel (horizontal) • 860 nm • IP66	4047438034920 85299065 145 g	9,8 cm 7,5 cm 9,0 cm 0,7 l
	Mx-F-IRA-W **M73 IR Light Modul für Weitwinkel (95°)** Infrarot-Strahler-Modul für MOBOTIX M73 Kamera-Nachtsensormodule mit 95° Öffnungswinkel (horizontal) • 860 nm • IP66	4047438034906 85299065 145 g	9,8 cm 7,5 cm 9,0 cm 0,7 l
	Mx-F-MSA **MOBOTIX 7 MultiSense Outdoor** Wetterfestes Multisensormodul mit vier Umgebungssensoren: Passiver Infrarotsensor PIR, Helligkeitssensor, Temperatursensor (max ±0,4 °C) und Mikrofon • Kameraanschluss und Versorgung via MOBOTIX 7 Sensorkabel (bis zu 3m): Leistungsaufnahme ca. 100 mW, • Status-LED • Kompaktes Gerät im Gehäuse eines schraubbaren Sensormoduls • Einfache Einbaumontage ohne Zubehör (z. B. in abgehängten Decken) • Schutzart IP66 • IK05 • Gehäusefarbe: Weiß	4047438035545 85299065 100 g	9,8 cm 7,5 cm 9,0 cm 0,7 l
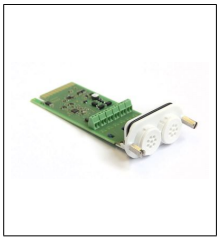	**Mx-F-S7A-INT01** **S74 IO Einschubplatine** S74 IO Einschubplatine mit 1x Input / Output, 1x Line In / Out und 1x Mic In / Speaker Out Funktionalität	4047438035576 85299065 110 g	14,8 cm 9,8 cm 9,0 cm 1,3 l
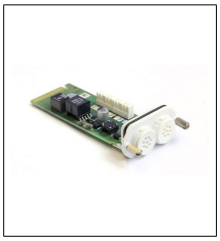	**Mx-F-S7A-LSA** **S74 Netzwerk Einschubplatine mit LSA-Anschlussklemme** S74 Netzwerk Einschubplatine mit LSA-Anschlussklemme	4047438037051 85299065 110 g	14,8 cm 9,8 cm 9,0 cm 1,3 l

Mx-F-S7A-RJ45

S74 Netzwerk Einschubplatine mit RJ45-Buchse

S74 Netzwerk Einschubplatine mit RJ45-Buchse

4047438035569		14,8 cm
85299065		9,8 cm
110	g	9,0 cm
		1,3 l

Interface-Boxen

	Artikel Nr. / Name / Beschreibung	EAN/HS/Gewicht	Dimen.
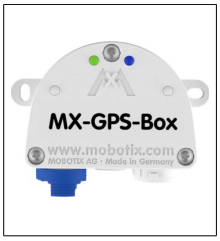	**Mx-A-GPSA** **MX-GPS-Box** Wetterfester GPS-Zeitgeber für MOBOTIX Systeme • Unterstüzung von GPS und Glonass • Inklusive Außentemperaturfühler und Helligkeitssensor • Anschluss über MxBus 2-Drahtverbindung • Schutzart IP66/IK08, -30 bis 60 °C • Box lässt sich zugriffssicher im Wandhalter der M1x, M2x, D1x und D2x montieren	4047438035507 85299065 120 g	10,5 cm 6,8 cm 10,5 cm 0,7 l
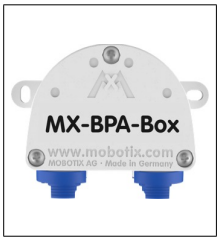	**MX-OPT-BPA1-EXT** **MX-BPA-BOX** Spannungsversorgung für mehrere MxBus-Module einer MxBus-Leitung • 2x2 Anschlussklemmen für MxBus • 2 Anschlussklemmen für externe Spannungsquelle von 12 bis 48 V DC • Max. Ausgangsleistung: 9 W • IP66/IK08, -30 bis 60 °C • Box lässt sich zugriffssicher im Wandhalter der M1x, M2x, D1x, D2x montieren	4047438025881 85299065 120 g	10,5 cm 6,8 cm 10,5 cm 0,7 l
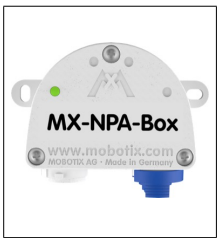	**MX-OPT-NPA1-EXT** **MX-NPA-Box** Wetterfester PoE-Injektor (IEEE 802.3af) und Netzwerkverbinder • Benötigt Stromversorgung durch Netzteile und Batterien von 12 bis 57 V DC • Schutzart IP66/IK08, -30 bis 60 °C • Wichtiger Hinweis: Es dürfen nur MOBOTIX Patchkabel verwendet werden • Box lässt sich zugriffssicher im Wandhalter der M1x, M2x, D1x und D2x montieren	4047438015424 85043180 140 g	10,0 cm 7,5 cm 9,0 cm 0,7 l
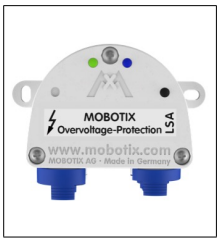	**MX-Overvoltage-Protection-Box-LSA** **Netzwerkverbinder mit Überspannungschutz, LSA-Version** Wetterfeste Verbindung von einem MOBOTIX Patchkabel (RJ45, von der Kamera) und dem Netzwerk-Verlegekabel • Schützt eine MOBOTIX Kamera vor Überspannungen von bis zu 4 kV auf der PoE-Netzwerkleitung • Komplett-Set inklusive Befestigungsmaterial • Schutzart IP66/IK08, -30 bis 60 °C • Box lässt sich zugriffssicher im Wandhalter der M1x, M2x, D1x, D2x montieren	4047438018470 85299065 146 g	10,0 cm 7,5 cm 9,0 cm 0,7 l
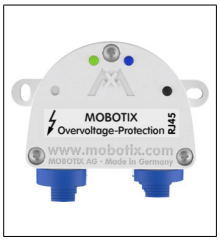	**MX-Overvoltage-Protection-Box-RJ45** **Netzwerkverbinder mit Überspannungschutz, RJ45-Version** Wetterfeste Verbindung von zwei MOBOTIX Patchkabeln (RJ45, eines von der Kamera) • Schützt eine MOBOTIX Kamera vor Überspannungen von bis zu 4 kV auf der PoE-Netzwerkleitung • Komplett-Set inklusive Befestigungsmaterial • Schutzart IP66/IK08, -30 bis 60 °C • Box lässt sich zugriffssicher im Wandhalter der M1x, M2x, D1x, D2x montieren	4047438018463 85299065 150 g	10,0 cm 7,5 cm 9,0 cm 0,7 l
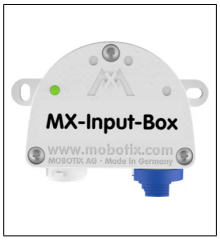	**MX-OPT-Input1-EXT** **MX-Input-Box** Wetterfeste Anbindung externer Sensorik • Anschluss an die Kamera über MxBus • 6 eigenversorgte Eingänge zum Anschluss von bis zu 6 externen Sensoren • Schutzart IP66/IK08, -30 bis 60 °C • Box lässt sich zugriffssicher im Wandhalter der M1x, M2x, D1x, D2x montieren	4047438021227 85299065 148 g	10,0 cm 7,5 cm 9,0 cm 0,7 l
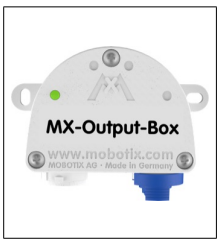	**MX-OPT-Output1-EXT** **MX-Output-Box** Wetterfeste Anbindung externer Geräte und Leistungsrelais • Anschluss an die Kamera über MxBus • 6 eigenversorgte Ausgänge (12 V, je 10 mA) • 2 potenzialfreie Ausgänge (per Jumper auf „eigenversorgt“ • umschaltbar: 12 V, max. 50 mA) • Schutzart IP66/IK07, -30 bis 60 °C • Box lässt sich zugriffssicher im Wandhalter der M1x, M2x, D1x, D2x montieren	4047438021944 85299065 120 g	10,5 cm 6,8 cm 10,5 cm 0,7 l

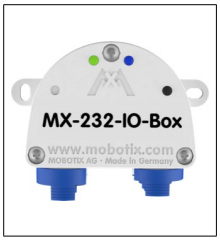

MX-OPT-RS1-EXT 4047438015417 10,5 cm

MX-232-IO-Box 85299065 6,8 cm

Wetterfeste Anbindung externer Sensorik und Schalten von externen Geräten über MOBOTIX Kameras • Anschluss an die Kamera über USB oder MxBus • 2 eigenversorgte Eingänge zum Anschluss von Sensoren • 2 Ausgänge: 1 Leistungsausgang, 1 potenzialfreier Relais-Ausgang (alternativ als 2. Leistungsausgang) • RS232-Schnittstelle bei Anbindung über MOBOTIX USB-Kabel • Schutzart IP66/IK08, -30 bis 60 °C • Box lässt sich zugriffssicher im Wandhalter der M1x, M2x, D1x und D2x montieren

120 g 10,5 cm

0,7 l

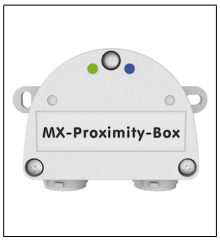

MX-PROX-BOX 4047438025935 10,5 cm

MX-Proximity-Box 85299065 6,8 cm

Wetterfester Näherungssensor für MOBOTIX Systeme • Präzise Detektion von sich annähernden Objekten basierend auf Radar-Mikrowellentechnik • Erfassungsbereich (horizontal x vertikal): 80° x 34° • Reichweite: bis zu 8 m (Person), bis zu 20 m (Fahrzeug) • Kameraanschluss und Versorgung über MxBus • Schutzart IP66/IK07, -20 bis 60 °C • Box lässt sich auch hinter Holz-, Kunststoff-, Glas- oder Trockenbauwänden montieren • Hinter bestimmten Materialien ist eine Montage der MX-Proximity-Box nicht möglich, da diese Materialien für Radarwellen undurchlässig sind (z. B. Metall oder metallisch beschichtete Flächen). Andere Materialien sind geeignet, da diese die Radarwellen nur wenig dämpfen (z. B. unbeschichtetes Glas, Kunststoff, verschiedene holzbasierte Materialien, Gipskartonplatten).

165 g 10,5 cm

0,7 l

MX-OPT-DIGI-INT 4047438028790 10,5 cm

MxDigitizer für S1x 85299065 6,8 cm

Interface-Box zum direkten Anschluss einer Analogkamera an den S1x Body als alternative Bildquelle (anstatt eines Sensormoduls) • Anschluss von bis zu zwei MxDigitizer bzw. Analogkameras an einen S1x Body möglich • Einfache Integration von Analogkameras in das MOBOTIX IP-Videosystem inkl. Nutzung der kameraintegrierten MOBOTIX Bildanalyse wie z.B. MxActivitySensor • Digitalisierung des analogen Eingangssignals (NTSC/PAL) • Ausgabeformat PAL: 704 x 525 Bildpunkte, max. 25 Bilder/Sekunde • Ausgabeformat NTSC: 640 x 480 Bildpunkte, max. 30 Bilder/Sekunde • Anschluss Analogkamera an MxDigitizer via BNC-Steckverbinder • Anschluss MxDigitizer an S1x Body via Sensorkabel (separat bestellbar, max. 3 m Länge • Betriebsbedingungen: Innenbereich, 0 bis 40 °C • Farbe: Weiß

120 g 10,5 cm

0,7 l

Mx2wire+ Mediakonverter

	Artikel Nr. / Name / Beschreibung	EAN/HS/Gewicht	Dimen.
	MX-2WirePlus-Set-PW **Mx2wire+ Set, Ethernet und PoE via Zweidrahtleitung** Mx2wire+ Mediakonverter macht aus einer bestehenden Zweidrahtleitung eine moderne Multimedialeitung • Übertragung von Ethernet und PoE über Zweidrahtleitung • Einfache Anbindung von 10/100 Mbit Ethernet-Endgeräten (z. B. IP-Kamera, IP-Telefon) • Spannungseinspeisung für Mx2wire+ und Endgerät via PoE/PoE+ oder 48 – 57 V DC, 600 mA • Angeschlossene Endgeräte werden bis 13 Watt via PoE mitversorgt (PoE-Klasse 3) • Übertragung bis zu 500 m, Datenrate entfernungsabhängig bis 50 Mbit/s • Ersetzt das kostspielige und zeitintensive Verlegen von Netzwerkkabeln • Ideal, wenn Funkverbindung nicht möglich ist (Entfernung zum Sender, Mauerdicke etc.) • Netzwerkverlängerung inkl. PoE auf bis zu 500 m mit Cat-7-Kabel als Zweidrahtleitung • Einfache Montage in Standard-Dosen (Aufputz oder Unterputz) • Zwei LEDs zeigen den aktuellen Verbindungs- und Versorgungsstatus an • Entwickelt, produziert und patentiert von MOBOTIX Deutschland • Umgebungstemperatur: -30 bis 50 °C • Komplett-Set bestehend aus zwei Mxw2wire+ Geräten, Aufputzdosen und Befestigungsmaterial	4047438015356 85176200 508 g	19,6 cm 15,0 cm 9,0 cm 2,6 l

Funktionserweiterung & IR-Strahler

	Artikel Nr. / Name / Beschreibung	EAN/HS/Gewicht	Dimen.
	Mx-A-TCLIENTA **MxThinClient** PoE-versorgtes IP-Videointerface zur Livebildanzeige von Kameras und Türstationen auf einem Monitor/TV-Gerät • Kennwort-geschütztes Webinterface • Automatischer Kamerawechsel via Sequencer (zeitgesteuert) oder MxMessageSystem (ereignisgesteuert) • Eingang (Anschluss an PoE-Switch): 1x Ethernet 100Base-T (RJ45) • Ausgang (Anschluss an Monitor/TV-Gerät): 1x HDMI Typ D (MicroHDMI) • Anschlusskabel (Ethernet, HDMI) nicht im Lieferumfang enthalten • Nur für den Innenbereich geeignet: Schutzart IP20, Umgebungstemperatur 0 bis 40 °C • Gerät lässt sich mit den mitgelieferten Klebestreifen einfach an der Rückwand des Monitors/TV-Geräts montieren	4047438028899 84714900 200 g	9,8 cm 7,5 cm 9,0 cm 0,7 l
	MX-ExtIO **ExtIO-Erweiterungsmodul für alle MOBOTIX Kameras** ExtIO Wetterfeste Funktionserweiterung für alle MOBOTIX Kameras (außer Basic-Modelle) • Stromversorgung: PoE Klasse 2, IEEE 802.3af) oder USB (Verbindungskabel separat bestellbar) • Mikrofon/Lautsprecher • Line-In/Line-Out • PIR-Bewegungsmelder • Temperatursensor • 2 galvanisch getrennte Schalteingänge • 2 galvanisch getrennte Schaltausgänge • 2 Tasten (z. B. für Licht, Türglocke) • Schutzart IP65, -30 bis 60 °C • Robustes Gehäuse aus glasfaserverstärktem Kunststoff PBT-GF30 • Anschluss per Netzwerk oder USB • Wand- oder Deckenmontage, optional mit MOBOTIX Montagezubehör (separat bestellbar)	4047438009850 85299065 744 g	29,6 cm 19,6 cm 9,0 cm 5,2 l
	MX-MULTISENSE1-EXT **MxMultiSense Outdoor** Wetterfestes Multisensormodul mit vier Umgebungssensoren: Passiver Infrarotsensor PIR, Helligkeitssensor, Temperatursensor (±0,1 °C) und akustischer Sensor (Schallwellenpegel) • Kameraanschluss und Versorgung via MxBus: Leistungsaufnahme ca. 0,3 W, MxBus- Leitungslänge max. 100 m • Status-LED • Kompaktes Gerät im Gehäuse eines schraubbaren Sensormoduls • Einfache Einbaumontage ohne Zubehör (z. B. in abgehängten Decken) • Kompatibel mit allen MOBOTIX Sensormodul-Halterungen und Standard-Halterungen für Einbaustrahler • Schutzart IP66 • IK05 • Umgebungstemperatur -20 bis 60 °C • Gehäusefarbe: Weiß	4047438028905 85299065 110 g	9,8 cm 7,5 cm 9,0 cm 0,7 l
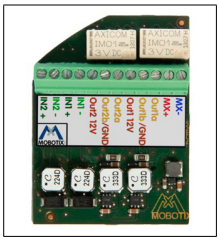	**MX-OPT-IO3-INT** **Erweiterungsmodul für c25, i25, p25 und v25** Erweiterungsmodul für die Indoor-Kameras x25 (wird an der Rückseite montiert) • Nicht für x26 Indoor-Kameras geeignet • Zur Anbindung externer Sensorik (z. B. Tür- und Fensterkontakte) und Schalten von externen Geräten (z. B. Relais mit Lampen und Motoren) • Zwei Eingänge (galvanisch getrennt): 0 bis 48 V AC/DC • Zwei Ausgänge: 2x potentialfrei (Kontaktbelastbarkeit max. 30 W oder 1 A oder 48 V AC/DC) oder 2x 12 V DC (max. 50 mA je Ausgang) • MxBus Anschlussklemme (1x2) • Umgebungstemperatur: 0 bis 40 °C • Leistungsaufnahme: 1 W	4047438025928 85299065 45 g	10,7 cm 5,2 cm 8,7 cm 0,5 l
	Mx-A-IOA-IC **Erweiterungsmodul für alle Indoor-Kameras x26A/x26B** Erweiterungsmodul für die Indoor-Kameras c26A/B, i26A/B, p26A/B und v26A/B (wird an der Rückseite montiert) • Nicht für x25 Indoor-Kameras geeignet • Zur Anbindung externer Sensorik (z. B. Tür- und Fensterkontakte) und Schalten von externen Geräten (z. B. Relais mit Lampen und Motoren) • Zwei Eingänge (galvanisch getrennt): 0 bis 48 V AC/DC • Zwei Ausgänge: 2x potentialfrei (Belastbarkeit pro Kontakt max. 30 W oder 1 A oder 48V AC/DC) oder 2x 12 V DC (max. 50 mA je Ausgang) • 2x MxBus Anschlussklemmen (MxBus-Funktion wird nur von den x26B Indoor-Kameras unterstützt) • Umgebungstemperatur: 0 bis 40 °C • Leistungsaufnahme: 1 W	4047438029032 85299065 45 g	10,7 cm 5,2 cm 8,7 cm 0,5 l
	Mx-A-SPA **MxSplitProtect Installations-Box, IP66** Wetterfeste Installations-Box mit integriertem 4kV-Überspannungsschutz (Typ 2 P4) zur Anbindung von zwei IP-Kameras/PoE-Geräten über eine Ethernetleitung • Schnittstellen (wettergeschützt): 1x LSA (mit Schirmclip) für Ethernet 100Base-T, 2x MxRJ45 für Ethernet 100Base-T mit PoE Mode A, 1x Klemme für Schutzerde • IP66 und IK08, Umgebungstemperatur: -30 bis 60 °C • Separat verfügbares Zubehör: Hutschienenmodul MxSplitProtectHR (Mx-A-SPA-HR), Abdeckung mit Kamerahalterung in drei Varianten (Mx-A-SPCA-M/-H/-V), Masthalter (MX-MH-SecureFlex-ESWS) • Gehäusefarbe: Weiß	4047438030229 85299065 1.184 g	30,5 cm 24,0 cm 16,0 cm 11,7 l

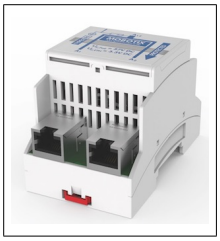

Mx-A-SPA-HR 4047438030236 10,0 cm

MxSplitProtectHR Hutschienenmodul 85299065 7,5 cm

130 g 9,0 cm

0,7 l

Mit der MxSplitProtect Installations-Box (Mx-A-SPA) kompatibles Hutschienenmodul (für 35-mm-Schiene) mit integriertem 4kV-Überspannungsschutz (Typ 2 P4) zur Anbindung von zwei IP-Kameras/PoE-Geräten über eine Ethernetleitung • Schnittstellen: 3x RJ45 für Ethernet 100Base-T, 1x Klemme für Schutzerde • Nur im geschützten Innenbereich zu verwenden, Umgebungstemperatur: 0 bis 40 °C • Separat verfügbares Zubehör: MxSwitch (MX-SWITCH1) • Gehäusefarbe: Grau

Mx-A-SPCA-M 4047438028820 19,6 cm

MxSplitProtect-Abdeckung, M-Kameras 85299065 18,0 cm

514 g 14,8 cm

5,2 l

Abdeckung/Montagehilfe mit Kamerahalterung • Zubehör für die MxSplitProtect Installations-Box (Mx-A-SPA) • Montage des serienmäßigen VarioFlex Wandhalters einer Kamera M15/M16/M25/M26 direkt an der Abdeckung möglich • Farbe: Weiß

Mx-A-SPCA-H 4047438028837 19,6 cm

MxSplitProtect-Abdeckung, horizontal 85299065 18,0 cm

570 g 14,8 cm

5,2 l

Abdeckung/Montagehilfe mit Kamerahalterung • Zubehör für die MxSplitProtect Installations-Box (Mx-A-SPA) • Vertikale Montage einer Kamera Q2x (oder auch D2x) mit 15° Neigungswinkel ohne zusätzlichen Halter direkt an der Abdeckung möglich • Farbe: Weiß

Mx-A-SPCA-V 4047438028844 19,6 cm

MxSplitProtect-Abdeckung, vertikal 85299065 18,0 cm

482 g 14,8 cm

5,2 l

Abdeckung/Montagehilfe mit Kamerahalterung • Zubehör für die MxSplitProtect Installations-Box (Mx-A-SPA) • Horizontale Montage einer Kamera Q2x/D2x ohne zusätzlichen Halter direkt an der Abdeckung möglich • Farbe: Weiß

Mx-A-IRA-120 4047438030342 20,5 cm

MxIRLight Infrarotstrahler (860 nm), 120°x120° 85394900 17,5 cm

1.098 g 12,5 cm

4,5 l

Infrarot-Strahler mit 120° Beleuchtungswinkel (horizontal und vertikal) im Aluminiumgehäuse • 860 nm • IP67 • Reichweite: bis zu 20 m • PoE+ Spannungsversorgung via Netzwerkleitung (IEEE 802.3at), Leistungsaufnahme max. 19 W • Photosensor zur automatischen An-/Abschaltung (Schwellwert: 3 Lux, Verzögerung bei Abschaltung: 150 s) • Inkl. Standardhalter zur Wand- und Deckenmontage, Schrauben, vormontiertes 0,9 m Patchkabel mit RJ45-Stecker und MOBOTIX Spezial-Dichtring • Optionales Zubehör: Montagebügel für M1x/M2x (Mx-M-IRA-ML/Mx-M-IRA-M) • Gehäusefarbe: Weiß

Mx-A-IRA-90 4047438030359 20,5 cm

MxIRLight Infrarotstrahler (860 nm), 90°x90° 85394900 17,5 cm

1.112 g 12,5 cm

4,5 l

Infrarot-Strahler mit 90° Beleuchtungswinkel (horizontal und vertikal), im Aluminiumgehäuse • 860 nm • IP67 • Reichweite: bis zu 35 m • PoE+ Spannungsversorgung via Netzwerkleitung (IEEE 802.3at), Leistungsaufnahme max. 19 W • Photosensor zur automatischen An-/Abschaltung (Schwellwert: 3 Lux, Verzögerung bei Abschaltung: 150 s) • Inkl. Standardhalter zur Wand- und Deckenmontage, Schrauben, vormontiertes 0,9 m Patchkabel mit RJ45-Stecker und MOBOTIX Spezial-Dichtring • Optionales Zubehör: Montagebügel für M1x/M2x (Mx-M-IRA-ML/Mx-M-IRA-M) • Gehäusefarbe: Weiß

Mx-A-IRA-60 4047438030366 20,5 cm

MxIRLight Infrarotstrahler (860 nm), 60°x60° 85394900 17,5 cm

1.116 g 12,5 cm

4,5 l

Infrarot-Strahler mit 60° Beleuchtungswinkel (horizontal und vertikal), im Aluminiumgehäuse • 860 nm • IP67 • Reichweite: bis zu 50 m • PoE+ Spannungsversorgung via Netzwerkleitung (IEEE 802.3at), Leistungsaufnahme max. 19 W • Photosensor zur automatischen An-/Abschaltung (Schwellwert: 3 Lux, Verzögerung bei Abschaltung: 150 s) • Inkl. Standardhalter zur Wand- und Deckenmontage, Schrauben, vormontiertes 0,9 m Patchkabel mit RJ45-Stecker und MOBOTIX Spezial-Dichtring • Optionales Zubehör: Montagebügel für M1x/M2x (Mx-M-IRA-ML/Mx-M-IRA-M) • Gehäusefarbe: Weiß

Mx-A-IRA-45

MxIRLight Infrarotstrahler (860 nm), 45°x45°

Infrarot-Strahler mit 45° Beleuchtungswinkel (horizontal und vertikal), im Aluminiumgehäuse • 860 nm • IP67 • Reichweite: bis zu 80 m • PoE+ Spannungsversorgung via Netzwerkleitung (IEEE 802.3at), Leistungsaufnahme max. 19 W • Photosensor zur automatischen An-/Abschaltung (Schwellwert: 3 Lux, Verzögerung bei Abschaltung: 150 s) • Inkl. Standardhalter zur Wand- und Deckenmontage, Schrauben, vormontiertes 0,9 m Patchkabel mit RJ45-Stecker und MOBOTIX Spezial-Dichtring • Optionales Zubehör: Montagebügel für M1x/M2x (Mx-M-IRA-ML/Mx-M-IRA-M) • Gehäusefarbe: Weiß

4047438030373
85394900
1.124 g

20,5 cm
17,5 cm
12,5 cm
4,5 l

Mx-A-IRA-30

MxIRLight Infrarotstrahler (860 nm), 30°x30°

Infrarot-Strahler mit 30° Beleuchtungswinkel (horizontal und vertikal), im Aluminiumgehäuse • 860 nm • IP67 • Reichweite: bis zu 120 m • PoE+ Spannungsversorgung via Netzwerkleitung (IEEE 802.3at), Leistungsaufnahme max. 19 W • Photosensor zur automatischen An-/Abschaltung (Schwellwert: 3 Lux, Verzögerung bei Abschaltung: 150 s) • Inkl. Standardhalter zur Wand- und Deckenmontage, Schrauben, vormontiertes 0,9 m Patchkabel mit RJ45-Stecker und MOBOTIX Spezial-Dichtring • Optionales Zubehör: Montagebügel für M1x/M2x (Mx-M-IRA-ML/Mx-M-IRA-M) • Gehäusefarbe: Weiß

4047438030380
85394900
1.096 g

20,5 cm
17,5 cm
12,5 cm
4,5 l

Mx-A-IRA-15

MxIRLight Infrarotstrahler (860 nm), 15°x15°

Infrarot-Strahler mit 15° Beleuchtungswinkel (horizontal und vertikal), im Aluminiumgehäuse • 860 nm • IP67 • Reichweite: bis zu 160 m • PoE+ Spannungsversorgung via Netzwerkleitung (IEEE 802.3at), Leistungsaufnahme max. 19 W • Photosensor zur automatischen An-/Abschaltung (Schwellwert: 3 Lux, Verzögerung bei Abschaltung: 150 s) • Inkl. Standardhalter zur Wand- und Deckenmontage, Schrauben, vormontiertes 0,9 m Patchkabel mit RJ45-Stecker und MOBOTIX Spezial-Dichtring • Optionales Zubehör: Montagebügel für M1x/M2x (Mx-M-IRA-ML/Mx-M-IRA-M) • Gehäusefarbe: Weiß

4047438030397
85394900
1.090 g

20,5 cm
17,5 cm
12,5 cm
4,5 l

Mx-M-IRA-ML

MxIRLight Montagebügel für M1x

Montagebügel „Large“ für die MOBOTIX AllroundDual Kameras M15/M16 • Zubehör für MxIRLight Infrarotstrahler • Material: Aluminium • Farbe: Weiß

4047438030403
85399090
216 g

19,6 cm
5,5 cm
3,5 cm
0,4 l

Mx-M-IRA-M

MxIRLight Montagebügel für M2x

Montagebügel für die MOBOTIX Allround Kameras M25/M26 • Zubehör für MxIRLight Infrarotstrahler • Material: Aluminium • Farbe: Weiß

4047438030410
85399090
150 g

14,0 cm
5,5 cm
3,5 cm
0,3 l

PoE-Stromversorgung

	Artikel Nr. / Name / Beschreibung	EAN/HS/Gewicht	Dimen.
	MX-SWITCH1 **MxSwitch für die Hutschiene** PoE+ Switch für die Hutschiene • 5x RJ45-Port mit 100 MBit/s (1x Uplink, 4x PoE+ mit max. 75 W) • Versorgung: 48 V DC, max. 75 W • Vereinfachte Verkabelung insbesondere für Türstationen, da Anschlussmöglichkeiten für Diebstahlschutz, Türöffner und MxBus vorhanden • MxBus, Diebstahlschutz, Tür- und Riegelkontakt können über freie Adern der Netzwerkleitung geführt werden	4047438028882 85176200 310 g	14,8 cm 9,8 cm 9,0 cm 1,3 l
	MX-NPA-PoE-EU-Set **PoE Power Adapter-Set, EU** PoE-Injektor inkl. Crossover-Funktion für direkten PC-Anschluss • Mit Netzstecker für Europa • Für alle MOBOTIX Kameras (außer M1 und M10), Mx2wire+ und alle PoE-Endgeräte • PoE-kompatible Stromversorgung (IEEE 802.3af) für direkten Anschluss an PC und Kamera • Set beinhaltet blauen Adapter mit 3 Buchsen RJ45 und Mehrbereichsnetzteil mit RJ45-Stecker	4047438012249 85043180 268 g	14,8 cm 9,8 cm 9,0 cm 1,3 l
	MX-NPA-PoE-INT-Set **PoE Power Adapter-Set, INT** PoE-Injektor inkl. Crossover-Funktion für direkten PC-Anschluss • Mit 4 wechselbaren Netzsteckern für Europa, Großbritannien, USA und Australien • Für alle MOBOTIX Kameras (außer M1 und M10), Mx2wire+ und alle PoE-Endgeräte • PoE-kompatible Stromversorgung (IEEE 802.3af) für direkten Anschluss an PC und Kamera • Set beinhaltet blauen Adapter mit 3 Buchsen RJ45 und Mehrbereichsnetzteil mit RJ45-Stecker	4047438012256 85043180 314 g	14,8 cm 9,8 cm 9,0 cm 1,3 l
	MX-NPA-PoE-RJ **PoE Power Adapter** PoE-Injektor (IEEE 802.3af) inkl. Crossover-Funktion für direkten PC-Anschluss • Blauer Adapter mit 3 Buchsen RJ45 und Mehrbereichsnetzteil mit RJ45-Stecker • Ohne Netzstecker, zusätzliche Stromversorgung (12 bis 57 V DC) und Anschlusskabel benötigt	4047438013932 85043180 60 g	9,0 cm 7,5 cm 5,0 cm 0,3 l
	MX-SNT-INT-PoE **Mehrbereichsnetzteil mit 4 Netzsteckern** Weltweit verwendbar durch breiten Eingangsspannungsbereich und werkzeuglosen Austausch der Netzstecker • Mit 4 Netzsteckern für Europa, Großbritannien, USA und Australien • Anschlüsse: 1 x RJ45 (zum Adapter), 1 x Netz (bis zu 4 Wechselstecker) • Nenndaten Eingang: 100 V bis 240 V, 50 bis 60 Hz / 400 mA • Nenndaten Ausgang: 24 V DC / 750 mA • Umgebungstemperatur: 0 bis 40 °C	4047438013925 85043180 160 g	9,8 cm 7,5 cm 9,0 cm 0,7 l

MOBOTIX Speicher- & Aufzeichnungslösungen

	Artikel Nr. / Name / Beschreibung	EAN/HS/Gewicht	Dimen.
	Mx-S-NAS2A-8 **MOBOTIX NAS 2-Bay/8 Channels (NAS-251G)** MOBOTIX Network Attached Storage Gerät mit 2 Schächten und 8 ONVIF S Kanälen • Max. Speicherkapazität netto (mit Redundanz): 12 TByte • Lieferung erfolgt ohne Festplatten (nicht bei MOBOTIX verfügbar) • Inkl. Stromanschlusskabel C13 mit EU-Stecker (Kabel mit US/GB/AU-Stecker auf Anfrage erhältlich)	4047438034036 84718000 2.320 g	27,0 cm 20,2 cm 23,5 cm 12,8 l
	Mx-S-NAS4A-16 **MOBOTIX NAS 4-Bay/16 Channels (NAS-451G)** MOBOTIX Network Attached Storage Gerät mit 4 Schächten und 16 ONVIF S Kanälen • Max. Speicherkapazität netto (mit Redundanz): 36 TByte • Lieferung erfolgt ohne Festplatten (nicht bei MOBOTIX verfügbar) • Inkl. Stromanschlusskabel C13 mit EU-Stecker (Kabel mit US/GB/AU-Stecker auf Anfrage erhältlich)	4047438034043 84718000 4.300 g	30,5 cm 25,0 cm 31,6 cm 24,1 l
	Mx-S-NAS8A-32 **MOBOTIX NAS 8-Bay/32 Channels (NAS-873UG)** MOBOTIX Network Attached Storage Gerät mit 8 Schächten und 32 ONVIF S Kanälen • Max. Speicherkapazitä (mit Redundanz)t: 84 TByte • Lieferung erfolgt ohne Festplatten (nicht bei MOBOTIX verfügbar) • Inkl. Stromanschlusskabel C13 mit EU-Stecker (Kabel mit US/GB/AU-Stecker auf Anfrage erhältlich)	4047438034050 84718000 15.330 g	72,0 cm 56,4 cm 26,0 cm 105,6 l
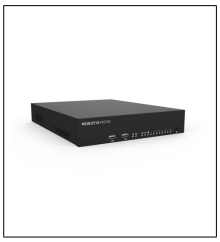	**Mx-S-NVR1A-8-POE** **MOBOTIX MOVE NVR Netzwerk-Videorekorder 8 Kanäle** MOBOTIX MOVE NVR Network Video Recorder mit 8 integrierten PoE IP-Kamera-Kanälen (Unterstützung von bis zu 12 IP-Kameras insgesamt) • Max. Speicherkapazität netto: 20 TB (2x 3.5” SATA3) • Lieferung erfolgt ohne Festplatten (nicht über MOBOTIX verfügbar) • IP-Datendurchsatz (Live & Aufzeichnung): 80 bis zu 120Mbps • Aufnahme & Playback: H.264 / H.265 • Unterstützt ONVIF S konforme Drittkameras • Inkl. Stromanschlusskabel mit EU Stecker (Kabel mit US/GB/AU-Stecker auf Anfrage erhältlich) • APP Remote Zugriff (IOS / Android), Live, Playback • iSCSI NAS Speicherunterstützung	4047438036849 85255000 4.200 g	42,6 cm 37,9 cm 11,0 cm 17,8 l
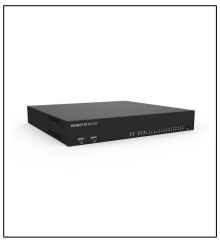	**Mx-S-NVR1A-16-POE** **MOBOTIX MOVE NVR Netzwerk-Videorekorder 16 Kanäle** MOBOTIX MOVE NVR Network Video Recorder mit 16 integrierten PoE IP-Kamera-Kanälen (Unterstützung von bis zu 24 IP-Kameras insgesamt) • Max. Speicherkapazität netto: 28 TB (2x 3.5” SATA3) • Lieferung erfolgt ohne Festplatten (nicht über MOBOTIX verfügbar) • IP-Datendurchsatz (Live & Aufzeichnung): 160 bis zu 240Mbps • Aufnahmekompression: H.264 / H.265 • Unterstützt ONVIF S konforme Drittkameras • Inkl. Stromanschlusskabel mit EU Stecker (Kabel mit US/GB/AU-Stecker auf Anfrage erhältlich) • APP Remote Zugriff (IOS / Android), Live, Playback • iSCSI NAS Speicherunterstützung	4047438036856 85255000 8.500 g	49,5 cm 34,5 cm 18,1 cm 30,9 l

MOBOTIX Cloud

BeyondHumanVision

MOBOTIX

MOBOTIX Cloud Bridge

	Artikel Nr. / Name / Beschreibung	EAN/HS/Gewicht	Dimen.
	Mx-S-BRIDGEA-DT-15	4047438035453	25,6 cm
	MOBOTIX CLOUD Bridge für bis zu 15 IP-Kameras	85299065	20,5 cm
	Hochsicherheits-Verbindungsbox für das MOBOTIX CLOUD VMS • Lokal verbunden mit dem Internet und bis zu 15 ONVIF-Netzwerkkameras • Cybersichere Verbindung zu regional verfügbaren MOBOTIX CLOUD Rechenzentren • Sichere End-to-End-Verschlüselung aller im System gespeicherten und transferierten Daten • Kein Datenverlust bei bis zu 2-tägigem Internetausfall: Integrierte Festplatte als Speicherpuffer bei unterbrochener Verbindung zur Cloud • Kein Datenverlust bei Internet-Bandbreitenschwankungen: Automatische Datenpufferung in der BRIDGE • Ultraflexibler Cloud-Datenspeicher mit individuell wählbarer Aufbewahrungszeit (max. 5 Jahre) • Kompaktes und lüfterloses Geräte-Design für höchste Zuverlässigkeit • Abmessungen (LxBxH): 127 x 127 x 45 mm (5“ x 5“ x 1.75“) • Anschlüsse: AC Spannungsversorgung (Adapter inklusive), 2x ETH (1x für PoE-Switch für lokale Kameras, 1x für Internetrouter), Monitor und Keyboard (optional nutzbar)	1.420 g	9,5 cm 5,0 l

MOBOTIX Cloud Abonnements

Artikel Nr. / Name / Beschreibung	EAN/HS/Gewicht	Dimen.
Mx-CL-Sub-SD1-D7-1 **MOBOTIX CLOUD Kamera-Abonnement, VGA/7 Tage** Monatliches Abonnement zur Nutzung einer einzelnen Kamera in der MOBOTIX CLOUD • Aufzeichnungsdauer (Vorhaltezeit): 7 Tage (danach automatische Löschung) • Max. Auflösung: VGA • Kostenlose Nutzung der MOBOTIX CLOUD App für Desktop-PC und mobile Geräte (Android und iOS) • Zugangsportal: https://mobotixcloud.com • Kündigung/Anpassung des Abos jederzeit zum Monatsende möglich	4047438036375 g	cm cm cm l
Mx-CL-Sub-SD1-D14-1 **MOBOTIX CLOUD Kamera-Abonnement, VGA/14 Tage** Monatliches Abonnement zur Nutzung einer einzelnen Kamera in der MOBOTIX CLOUD • Aufzeichnungsdauer (Vorhaltezeit): 14 Tage (danach automatische Löschung) • Max. Auflösung: VGA • Kostenlose Nutzung der MOBOTIX CLOUD App für Desktop-PC und mobile Geräte (Android und iOS) • Zugangsportal: https://mobotixcloud.com • Kündigung/Anpassung des Abos jederzeit zum Monatsende möglich	4047438036382 g	cm cm cm l
Mx-CL-Sub-SD1-D30-1 **MOBOTIX CLOUD Kamera-Abonnement, VGA/30 Tage** Monatliches Abonnement zur Nutzung einer einzelnen Kamera in der MOBOTIX CLOUD • Aufzeichnungsdauer (Vorhaltezeit): 30 Tage (danach automatische Löschung) • Max. Auflösung: VGA • Kostenlose Nutzung der MOBOTIX CLOUD App für Desktop-PC und mobile Geräte (Android und iOS) • Zugangsportal: https://mobotixcloud.com • Kündigung/Anpassung des Abos jederzeit zum Monatsende möglich	4047438036399 g	cm cm cm l
Mx-CL-Sub-SD1-D60-1 **MOBOTIX CLOUD Kamera-Abonnement, VGA/60 Tage** Monatliches Abonnement zur Nutzung einer einzelnen Kamera in der MOBOTIX CLOUD • Aufzeichnungsdauer (Vorhaltezeit): 60 Tage (danach automatische Löschung) • Max. Auflösung: VGA • Kostenlose Nutzung der MOBOTIX CLOUD App für Desktop-PC und mobile Geräte (Android und iOS) • Zugangsportal: https://mobotixcloud.com • Kündigung/Anpassung des Abos jederzeit zum Monatsende möglich	4047438036405 g	cm cm cm l
Mx-CL-Sub-SD1-D90-1 **MOBOTIX CLOUD Kamera-Abonnement, VGA/90 Tage** Monatliches Abonnement zur Nutzung einer einzelnen Kamera in der MOBOTIX CLOUD • Aufzeichnungsdauer (Vorhaltezeit): 90 Tage (danach automatische Löschung) • Max. Auflösung: VGA • Kostenlose Nutzung der MOBOTIX CLOUD App für Desktop-PC und mobile Geräte (Android und iOS) • Zugangsportal: https://mobotixcloud.com • Kündigung/Anpassung des Abos jederzeit zum Monatsende möglich	4047438036412 g	cm cm cm l
Mx-CL-Sub-SD1-D180-1 **MOBOTIX CLOUD Kamera-Abonnement, VGA/180 Tage** Monatliches Abonnement zur Nutzung einer einzelnen Kamera in der MOBOTIX CLOUD • Aufzeichnungsdauer (Vorhaltezeit): 180 Tage (danach automatische Löschung) • Max. Auflösung: VGA • Kostenlose Nutzung der MOBOTIX CLOUD App für Desktop-PC und mobile Geräte (Android und iOS) • Zugangsportal: https://mobotixcloud.com • Kündigung/Anpassung des Abos jederzeit zum Monatsende möglich	4047438036429 g	cm cm cm l
Mx-CL-Sub-SD1-D365-1 **MOBOTIX CLOUD Kamera-Abonnement, VGA/365 Tage** Monatliches Abonnement zur Nutzung einer einzelnen Kamera in der MOBOTIX CLOUD • Aufzeichnungsdauer (Vorhaltezeit): 365 Tage (danach automatische Löschung) • Max. Auflösung: VGA • Kostenlose Nutzung der MOBOTIX CLOUD App für Desktop-PC und mobile Geräte (Android und iOS) • Zugangsportal: https://mobotixcloud.com • Kündigung/Anpassung des Abos jederzeit zum Monatsende möglich	4047438036436 g	cm cm cm l

Mx-CL-Sub-SD1-D730-1

MOBOTIX CLOUD Kamera-Abonnement, VGA/730 Tage

Monatliches Abonnement zur Nutzung einer einzelnen Kamera in der MOBOTIX CLOUD • Aufzeichnungsdauer (Vorhaltezeit): 730 Tage (danach automatische Löschung) • Max. Auflösung: VGA • Kostenlose Nutzung der MOBOTIX CLOUD App für Desktop-PC und mobile Geräte (Android und iOS) • Zugangsportal: https: //mobotixcloud.com • Kündigung/Anpassung des Abos jederzeit zum Monatsende möglich

4047438036443

g

cm
cm
cm
l

Mx-CL-Sub-SD1-D1095-1

MOBOTIX CLOUD Kamera-Abonnement, VGA/1095 Tage

Monatliches Abonnement zur Nutzung einer einzelnen Kamera in der MOBOTIX CLOUD • Aufzeichnungsdauer (Vorhaltezeit): 1095 Tage (danach automatische Löschung) • Max. Auflösung: VGA • Kostenlose Nutzung der MOBOTIX CLOUD App für Desktop-PC und mobile Geräte (Android und iOS) • Zugangsportal: https: //mobotixcloud.com • Kündigung/Anpassung des Abos jederzeit zum Monatsende möglich

4047438036450

g

cm
cm
cm
l

Mx-CL-Sub-SD1-D1825-1

MOBOTIX CLOUD Kamera-Abonnement, VGA/1825 Tage

Monatliches Abonnement zur Nutzung einer einzelnen Kamera in der MOBOTIX CLOUD • Aufzeichnungsdauer (Vorhaltezeit): 1825 Tage (danach automatische Löschung) • Max. Auflösung: VGA • Kostenlose Nutzung der MOBOTIX CLOUD App für Desktop-PC und mobile Geräte (Android und iOS) • Zugangsportal: https: //mobotixcloud.com • Kündigung/Anpassung des Abos jederzeit zum Monatsende möglich

4047438036467

g

cm
cm
cm
l

Mx-CL-Sub-HD1-D7-1

MOBOTIX CLOUD Kamera-Abonnement, 720p/7 Tage

Monatliches Abonnement zur Nutzung einer einzelnen Kamera in der MOBOTIX CLOUD • Aufzeichnungsdauer (Vorhaltezeit): 7 Tage (danach automatische Löschung) • Max. Auflösung: 720 Pixel • Kostenlose Nutzung der MOBOTIX CLOUD App für Desktop-PC und mobile Geräte (Android und iOS) • Zugangsportal: https: //mobotixcloud.com • Kündigung/Anpassung des Abos jederzeit zum Monatsende möglich

4047438036023

g

cm
cm
cm
l

Mx-CL-Sub-HD1-D14-1

MOBOTIX CLOUD Kamera-Abonnement, 720p/14 Tage

Monatliches Abonnement zur Nutzung einer einzelnen Kamera in der MOBOTIX CLOUD • Aufzeichnungsdauer (Vorhaltezeit): 14 Tage (danach automatische Löschung) • Max. Auflösung: 720 Pixel • Kostenlose Nutzung der MOBOTIX CLOUD App für Desktop-PC und mobile Geräte (Android und iOS) • Zugangsportal: https: //mobotixcloud.com • Kündigung/Anpassung des Abos jederzeit zum Monatsende möglich

4047438036030

g

cm
cm
cm
l

Mx-CL-Sub-HD1-D30-1

MOBOTIX CLOUD Kamera-Abonnement, 720p/30 Tage

Monatliches Abonnement zur Nutzung einer einzelnen Kamera in der MOBOTIX CLOUD • Aufzeichnungsdauer (Vorhaltezeit): 30 Tage (danach automatische Löschung) • Max. Auflösung: 720 Pixel • Kostenlose Nutzung der MOBOTIX CLOUD App für Desktop-PC und mobile Geräte (Android und iOS) • Zugangsportal: https: //mobotixcloud.com • Kündigung/Anpassung des Abos jederzeit zum Monatsende möglich

4047438036047

g

cm
cm
cm
l

Mx-CL-Sub-HD1-D60-1

MOBOTIX CLOUD Kamera-Abonnement, 720p/60 Tage

Monatliches Abonnement zur Nutzung einer einzelnen Kamera in der MOBOTIX CLOUD • Aufzeichnungsdauer (Vorhaltezeit): 60 Tage (danach automatische Löschung) • Max. Auflösung: 720 Pixel • Kostenlose Nutzung der MOBOTIX CLOUD App für Desktop-PC und mobile Geräte (Android und iOS) • Zugangsportal: https: //mobotixcloud.com • Kündigung/Anpassung des Abos jederzeit zum Monatsende möglich

4047438036054

g

cm
cm
cm
l

Mx-CL-Sub-HD1-D90-1

MOBOTIX CLOUD Kamera-Abonnement, 720p/90 Tage

Monatliches Abonnement zur Nutzung einer einzelnen Kamera in der MOBOTIX CLOUD • Aufzeichnungsdauer (Vorhaltezeit): 90 Tage (danach automatische Löschung) • Max. Auflösung: 720 Pixel • Kostenlose Nutzung der MOBOTIX CLOUD App für Desktop-PC und mobile Geräte (Android und iOS) • MOBOTIX CLoud Zugangsportal: https://mobotixcloud.com • Kündigung/Anpassung des Abos jederzeit zum Monatsende möglich

4047438036061

g

cm
cm
cm
l

Mx-CL-Sub-HD1-D180-1

MOBOTIX CLOUD Kamera-Abonnement, 720p/180 Tage

Monatliches Abonnement zur Nutzung einer einzelnen Kamera in der MOBOTIX CLOUD • Aufzeichnungsdauer (Vorhaltezeit): 180 Tage (danach automatische Löschung) • Max. Auflösung: 720 Pixel • Kostenlose Nutzung der MOBOTIX CLOUD App für Desktop-PC und mobile Geräte (Android und iOS) • Zugangsportal: https://mobotixcloud.com • Kündigung/Anpassung des Abos jederzeit zum Monatsende möglich

4047438036078

g

cm
cm
cm
l

Mx-CL-Sub-HD1-D365-1

MOBOTIX CLOUD Kamera-Abonnement, 720p/365 Tage

Monatliches Abonnement zur Nutzung einer einzelnen Kamera in der MOBOTIX CLOUD • Aufzeichnungsdauer (Vorhaltezeit): 365 Tage (danach automatische Löschung) • Max. Auflösung: 720 Pixel • Kostenlose Nutzung der MOBOTIX CLOUD App für Desktop-PC und mobile Geräte (Android und iOS) • Zugangsportal: https://mobotixcloud.com • Kündigung/Anpassung des Abos jederzeit zum Monatsende möglich

4047438036085

g

cm
cm
cm
l

Mx-CL-Sub-HD1-D730-1

MOBOTIX CLOUD Kamera-Abonnement, 720p/730 Tage

Monatliches Abonnement zur Nutzung einer einzelnen Kamera in der MOBOTIX CLOUD • Aufzeichnungsdauer (Vorhaltezeit): 730 Tage (danach automatische Löschung) • Max. Auflösung: 720 Pixel • Kostenlose Nutzung der MOBOTIX CLOUD App für Desktop-PC und mobile Geräte (Android und iOS) • Zugangsportal: https://mobotixcloud.com • Kündigung/Anpassung des Abos jederzeit zum Monatsende möglich

4047438036092

g

cm
cm
cm
l

Mx-CL-Sub-HD1-D1095-1

MOBOTIX CLOUD Kamera-Abonnement, 720p/1095 Tage

Monatliches Abonnement zur Nutzung einer einzelnen Kamera in der MOBOTIX CLOUD • Aufzeichnungsdauer (Vorhaltezeit): 1095 Tage (danach automatische Löschung) • Max. Auflösung: 720 Pixel • Kostenlose Nutzung der MOBOTIX CLOUD App für Desktop-PC und mobile Geräte (Android und iOS) • Zugangsportal: https://mobotixcloud.com • Kündigung/Anpassung des Abos jederzeit zum Monatsende möglich

4047438036108

g

cm
cm
cm
l

Mx-CL-Sub-HD1-D1825-1

MOBOTIX CLOUD Kamera-Abonnement, 720p/1825 Tage

Monatliches Abonnement zur Nutzung einer einzelnen Kamera in der MOBOTIX CLOUD • Aufzeichnungsdauer (Vorhaltezeit): 1825 Tage (danach automatische Löschung) • Max. Auflösung: 720 Pixel • Kostenlose Nutzung der MOBOTIX CLOUD App für Desktop-PC und mobile Geräte (Android und iOS) • Zugangsportal: https://mobotixcloud.com • Kündigung/Anpassung des Abos jederzeit zum Monatsende möglich

4047438036115

g

cm
cm
cm
l

Mx-CL-Sub-HD2-D7-1

MOBOTIX CLOUD Kamera-Abonnement, 1080p/7 Tage

Monatliches Abonnement zur Nutzung einer einzelnen Kamera in der MOBOTIX CLOUD • Aufzeichnungsdauer (Vorhaltezeit): 7 Tage (danach automatische Löschung) • Max. Auflösung: 1080 Pixel • Kostenlose Nutzung der MOBOTIX CLOUD App für Desktop-PC und mobile Geräte (Android und iOS) • Zugangsportal: https://mobotixcloud.com • Kündigung/Anpassung des Abos jederzeit zum Monatsende möglich

4047438036122

g

cm
cm
cm
l

Mx-CL-Sub-HD2-D14-1

MOBOTIX CLOUD Kamera-Abonnement, 1080p/14 Tage

Monatliches Abonnement zur Nutzung einer einzelnen Kamera in der MOBOTIX CLOUD • Aufzeichnungsdauer (Vorhaltezeit): 14 Tage (danach automatische Löschung) • Max. Auflösung: 1080 Pixel • Kostenlose Nutzung der MOBOTIX CLOUD App für Desktop-PC und mobile Geräte (Android und iOS) • Zugangsportal: https://mobotixcloud.com • Kündigung/Anpassung des Abos jederzeit zum Monatsende möglich

4047438036139

g

cm
cm
cm
l

Mx-CL-Sub-HD2-D30-1

MOBOTIX CLOUD Kamera-Abonnement, 1080p/30 Tage

Monatliches Abonnement zur Nutzung einer einzelnen Kamera in der MOBOTIX CLOUD • Aufzeichnungsdauer (Vorhaltezeit): 30 Tage (danach automatische Löschung) • Max. Auflösung: 1080 Pixel • Kostenlose Nutzung der MOBOTIX CLOUD App für Desktop-PC und mobile Geräte (Android und iOS) • Zugangsportal: https://mobotixcloud.com • Kündigung/Anpassung des Abos jederzeit zum Monatsende möglich

4047438036146

g

cm
cm
cm
l

Mx-CL-Sub-HD2-D60-1

MOBOTIX CLOUD Kamera-Abonnement, 1080p/60 Tage

Monatliches Abonnement zur Nutzung einer einzelnen Kamera in der MOBOTIX CLOUD • Aufzeichnungsdauer (Vorhaltezeit): 60 Tage (danach automatische Löschung) • Max. Auflösung: 1080 Pixel • Kostenlose Nutzung der MOBOTIX CLOUD App für Desktop-PC und mobile Geräte (Android und iOS) • Zugangsportal: https: //mobotixcloud.com • Kündigung/Anpassung des Abos jederzeit zum Monatsende möglich

4047438036153

g

cm
cm
cm
l

Mx-CL-Sub-HD2-D90-1

MOBOTIX CLOUD Kamera-Abonnement, 1080p/90 Tage

Monatliches Abonnement zur Nutzung einer einzelnen Kamera in der MOBOTIX CLOUD • Aufzeichnungsdauer (Vorhaltezeit): 90 Tage (danach automatische Löschung) • Max. Auflösung: 1080 Pixel • Kostenlose Nutzung der MOBOTIX CLOUD App für Desktop-PC und mobile Geräte (Android und iOS) • Zugangsportal: https: //mobotixcloud.com • Kündigung/Anpassung des Abos jederzeit zum Monatsende möglich

4047438036160

g

cm
cm
cm
l

Mx-CL-Sub-HD2-D180-1

MOBOTIX CLOUD Kamera-Abonnement, 1080p/180 Tage

Monatliches Abonnement zur Nutzung einer einzelnen Kamera in der MOBOTIX CLOUD • Aufzeichnungsdauer (Vorhaltezeit): 180 Tage (danach automatische Löschung) • Max. Auflösung: 1080 Pixel • Kostenlose Nutzung der MOBOTIX CLOUD App für Desktop-PC und mobile Geräte (Android und iOS) • Zugangsportal: https: //mobotixcloud.com • Kündigung/Anpassung des Abos jederzeit zum Monatsende möglich

4047438036177

g

cm
cm
cm
l

Mx-CL-Sub-HD2-D365-1

MOBOTIX CLOUD Kamera-Abonnement, 1080p/365 Tage

Monatliches Abonnement zur Nutzung einer einzelnen Kamera in der MOBOTIX CLOUD • Aufzeichnungsdauer (Vorhaltezeit): 365 Tage (danach automatische Löschung) • Max. Auflösung: 1080 Pixel • Kostenlose Nutzung der MOBOTIX CLOUD App für Desktop-PC und mobile Geräte (Android und iOS) • MOBOTIX CLoud Zugangsportal: https://mobotixcloud.com • Kündigung/Anpassung des Abos jederzeit zum Monatsende möglich

4047438036184

g

cm
cm
cm
l

Mx-CL-Sub-HD2-D730-1

MOBOTIX CLOUD Kamera-Abonnement, 1080p/730 Tage

Monatliches Abonnement zur Nutzung einer einzelnen Kamera in der MOBOTIX CLOUD • Aufzeichnungsdauer (Vorhaltezeit): 730 Tage (danach automatische Löschung) • Max. Auflösung: 1080 Pixel • Kostenlose Nutzung der MOBOTIX CLOUD App für Desktop-PC und mobile Geräte (Android und iOS) • Zugangsportal: https: //mobotixcloud.com • Kündigung/Anpassung des Abos jederzeit zum Monatsende möglich

4047438036191

g

cm
cm
cm
l

Mx-CL-Sub-HD2-D1095-1

MOBOTIX CLOUD Kamera-Abonnement, 1080p/1095 Tage

Monatliches Abonnement zur Nutzung einer einzelnen Kamera in der MOBOTIX CLOUD • Aufzeichnungsdauer (Vorhaltezeit): 1095 Tage (danach automatische Löschung) • Max. Auflösung: 1080 Pixel • Kostenlose Nutzung der MOBOTIX CLOUD App für Desktop-PC und mobile Geräte (Android und iOS) • MOBOTIX CLoud Zugangsportal: https://mobotixcloud.com • Kündigung/Anpassung des Abos jederzeit zum Monatsende möglich

4047438036207

g

cm
cm
cm
l

Mx-CL-Sub-HD2-D1825-1

MOBOTIX CLOUD Kamera-Abonnement, 1080p/1825 Tage

Monatliches Abonnement zur Nutzung einer einzelnen Kamera in der MOBOTIX CLOUD • Aufzeichnungsdauer (Vorhaltezeit): 1825 Tage (danach automatische Löschung) • Max. Auflösung: 1080 Pixel • Kostenlose Nutzung der MOBOTIX CLOUD App für Desktop-PC und mobile Geräte (Android und iOS) • Zugangsportal: https: //mobotixcloud.com • Kündigung/Anpassung des Abos jederzeit zum Monatsende möglich

4047438036214

g

cm
cm
cm
l

Mx-CL-Sub-HD3-D7-1

MOBOTIX CLOUD Kamera-Abonnement, 3MP/7 Tage

Monatliches Abonnement zur Nutzung einer einzelnen Kamera in der MOBOTIX CLOUD • Aufzeichnungsdauer (Vorhaltezeit): 7 Tage (danach automatische Löschung) • Max. Auflösung: 3MP • Kostenlose Nutzung der MOBOTIX CLOUD App für Desktop-PC und mobile Geräte (Android und iOS) • Zugangsportal: https: //mobotixcloud.com • Kündigung/Anpassung des Abos jederzeit zum Monatsende möglich

4047438036221

g

cm
cm
cm
l

Mx-CL-Sub-HD3-D14-1

MOBOTIX CLOUD Kamera-Abonnement, 3MP/14 Tage

Monatliches Abonnement zur Nutzung einer einzelnen Kamera in der MOBOTIX CLOUD • Aufzeichnungsdauer (Vorhaltezeit): 14 Tage (danach automatische Löschung) • Max. Auflösung: 3MP • Kostenlose Nutzung der MOBOTIX CLOUD App für Desktop-PC und mobile Geräte (Android und iOS) • MOBOTIX CLoud Zugangsportal: https://mobotixcloud.com • Kündigung/Anpassung des Abos jederzeit zum Monatsende möglich

4047438036238

g

cm
cm
cm
l

Mx-CL-Sub-HD3-D30-1

MOBOTIX CLOUD Kamera-Abonnement, 3MP/30 Tage

Monatliches Abonnement zur Nutzung einer einzelnen Kamera in der MOBOTIX CLOUD • Aufzeichnungsdauer (Vorhaltezeit): 30 Tage (danach automatische Löschung) • Max. Auflösung: 3MP • Kostenlose Nutzung der MOBOTIX CLOUD App für Desktop-PC und mobile Geräte (Android und iOS) • Zugangsportal: https: //mobotixcloud.com • Kündigung/Anpassung des Abos jederzeit zum Monatsende möglich

4047438036245

g

cm
cm
cm
l

Mx-CL-Sub-HD3-D60-1

MOBOTIX CLOUD Kamera-Abonnement, 3MP/60 Tage

Monatliches Abonnement zur Nutzung einer einzelnen Kamera in der MOBOTIX CLOUD • Aufzeichnungsdauer (Vorhaltezeit): 60 Tage (danach automatische Löschung) • Max. Auflösung: 3MP • Kostenlose Nutzung der MOBOTIX CLOUD App für Desktop-PC und mobile Geräte (Android und iOS) • MOBOTIX CLoud Zugangsportal: https://mobotixcloud.com • Kündigung/Anpassung des Abos jederzeit zum Monatsende möglich

4047438036252

g

cm
cm
cm
l

Mx-CL-Sub-HD3-D90-1

MOBOTIX CLOUD Kamera-Abonnement, 3MP/90 Tage

Monatliches Abonnement zur Nutzung einer einzelnen Kamera in der MOBOTIX CLOUD • Aufzeichnungsdauer (Vorhaltezeit): 90 Tage (danach automatische Löschung) • Max. Auflösung: 3MP • Kostenlose Nutzung der MOBOTIX CLOUD App für Desktop-PC und mobile Geräte (Android und iOS) • Zugangsportal: https: //mobotixcloud.com • Kündigung/Anpassung des Abos jederzeit zum Monatsende möglich

4047438036269

g

cm
cm
cm
l

Mx-CL-Sub-HD3-D180-1

MOBOTIX CLOUD Kamera-Abonnement, 3MP/180 Tage

Monatliches Abonnement zur Nutzung einer einzelnen Kamera in der MOBOTIX CLOUD • Aufzeichnungsdauer (Vorhaltezeit): 180 Tage (danach automatische Löschung) • Max. Auflösung: 3MP • Kostenlose Nutzung der MOBOTIX CLOUD App für Desktop-PC und mobile Geräte (Android und iOS) • Zugangsportal: https: //mobotixcloud.com • Kündigung/Anpassung des Abos jederzeit zum Monatsende möglich

4047438036276

g

cm
cm
cm
l

Mx-CL-Sub-HD3-D365-1

MOBOTIX CLOUD Kamera-Abonnement, 3MP/365 Tage

Monatliches Abonnement zur Nutzung einer einzelnen Kamera in der MOBOTIX CLOUD • Aufzeichnungsdauer (Vorhaltezeit): 365 Tage (danach automatische Löschung) • Max. Auflösung: 3MP • Kostenlose Nutzung der MOBOTIX CLOUD App für Desktop-PC und mobile Geräte (Android und iOS) • MOBOTIX CLoud Zugangsportal: https://mobotixcloud.com • Kündigung/Anpassung des Abos jederzeit zum Monatsende möglich

4047438036283

g

cm
cm
cm
l

Mx-CL-Sub-HD3-D730-1

MOBOTIX CLOUD Kamera-Abonnement, 3MP/730 Tage

Monatliches Abonnement zur Nutzung einer einzelnen Kamera in der MOBOTIX CLOUD • Aufzeichnungsdauer (Vorhaltezeit): 730 Tage (danach automatische Löschung) • Max. Auflösung: 3MP • Kostenlose Nutzung der MOBOTIX CLOUD App für Desktop-PC und mobile Geräte (Android und iOS) • Zugangsportal: https: //mobotixcloud.com • Kündigung/Anpassung des Abos jederzeit zum Monatsende möglich

4047438036290

g

cm
cm
cm
l

Mx-CL-Sub-HD3-D1095-1

MOBOTIX CLOUD Kamera-Abonnement, 3MP/1095 Tage

Monatliches Abonnement zur Nutzung einer einzelnen Kamera in der MOBOTIX CLOUD • Aufzeichnungsdauer (Vorhaltezeit): 1095 Tage (danach automatische Löschung) • Max. Auflösung: 3MP • Kostenlose Nutzung der MOBOTIX CLOUD App für Desktop-PC und mobile Geräte (Android und iOS) • Zugangsportal: https: //mobotixcloud.com • Kündigung/Anpassung des Abos jederzeit zum Monatsende möglich

4047438036306

g

cm
cm
cm
l

Mx-CL-Sub-HD3-D1825-1

MOBOTIX CLOUD Kamera-Abonnement, 3MP/1825 Tage

Monatliches Abonnement zur Nutzung einer einzelnen Kamera in der MOBOTIX CLOUD • Aufzeichnungsdauer (Vorhaltezeit): 1825 Tage (danach automatische Löschung) • Max. Auflösung: 3MP • Kostenlose Nutzung der MOBOTIX CLOUD App für Desktop-PC und mobile Geräte (Android und iOS) • MOBOTIX CLoud Zugangsportal: https://mobotixcloud.com • Kündigung/Anpassung des Abos jederzeit zum Monatsende möglich

4047438036313

g

cm
cm
cm
l

Mx-CL-Sub-HD4-D7-1

MOBOTIX CLOUD Kamera-Abonnement, 4MP/7 Tage

Monatliches Abonnement zur Nutzung einer einzelnen Kamera in der MOBOTIX CLOUD • Aufzeichnungsdauer (Vorhaltezeit): 7 Tage (danach automatische Löschung) • Max. Auflösung: 4MP • Kostenlose Nutzung der MOBOTIX CLOUD App für Desktop-PC und mobile Geräte (Android und iOS) • Zugangsportal: https: //mobotixcloud.com • Kündigung/Anpassung des Abos jederzeit zum Monatsende möglich

4047438036481

g

cm
cm
cm
l

Mx-CL-Sub-HD4-D14-1

MOBOTIX CLOUD Kamera-Abonnement, 4MP/14 Tage

Monatliches Abonnement zur Nutzung einer einzelnen Kamera in der MOBOTIX CLOUD • Aufzeichnungsdauer (Vorhaltezeit): 14 Tage (danach automatische Löschung) • Max. Auflösung: 4MP • Kostenlose Nutzung der MOBOTIX CLOUD App für Desktop-PC und mobile Geräte (Android und iOS) • Zugangsportal: https: //mobotixcloud.com • Kündigung/Anpassung des Abos jederzeit zum Monatsende möglich

4047438036498

g

cm
cm
cm
l

Mx-CL-Sub-HD4-D30-1

MOBOTIX CLOUD Kamera-Abonnement, 4MP/30 Tage

Monatliches Abonnement zur Nutzung einer einzelnen Kamera in der MOBOTIX CLOUD • Aufzeichnungsdauer (Vorhaltezeit): 30 Tage (danach automatische Löschung) • Max. Auflösung: 4MP • Kostenlose Nutzung der MOBOTIX CLOUD App für Desktop-PC und mobile Geräte (Android und iOS) • Zugangsportal: https: //mobotixcloud.com • Kündigung/Anpassung des Abos jederzeit zum Monatsende möglich

4047438036504

g

cm
cm
cm
l

Mx-CL-Sub-HD4-D60-1

MOBOTIX CLOUD Kamera-Abonnement, 4MP/60 Tage

Monatliches Abonnement zur Nutzung einer einzelnen Kamera in der MOBOTIX CLOUD • Aufzeichnungsdauer (Vorhaltezeit): 60 Tage (danach automatische Löschung) • Max. Auflösung: 4MP • Kostenlose Nutzung der MOBOTIX CLOUD App für Desktop-PC und mobile Geräte (Android und iOS) • Zugangsportal: https: //mobotixcloud.com • Kündigung/Anpassung des Abos jederzeit zum Monatsende möglich

4047438036511

g

cm
cm
cm
l

Mx-CL-Sub-HD4-D90-1

MOBOTIX CLOUD Kamera-Abonnement, 4MP/90 Tage

Monatliches Abonnement zur Nutzung einer einzelnen Kamera in der MOBOTIX CLOUD • Aufzeichnungsdauer (Vorhaltezeit): 90 Tage (danach automatische Löschung) • Max. Auflösung: 4MP • Kostenlose Nutzung der MOBOTIX CLOUD App für Desktop-PC und mobile Geräte (Android und iOS) • Zugangsportal: https: //mobotixcloud.com • Kündigung/Anpassung des Abos jederzeit zum Monatsende möglich

4047438036528

g

cm
cm
cm
l

Mx-CL-Sub-HD4-D180-1

MOBOTIX CLOUD Kamera-Abonnement, 4MP/180 Tage

Monatliches Abonnement zur Nutzung einer einzelnen Kamera in der MOBOTIX CLOUD • Aufzeichnungsdauer (Vorhaltezeit): 180 Tage (danach automatische Löschung) • Max. Auflösung: 4MP • Kostenlose Nutzung der MOBOTIX CLOUD App für Desktop-PC und mobile Geräte (Android und iOS) • Zugangsportal: https: //mobotixcloud.com • Kündigung/Anpassung des Abos jederzeit zum Monatsende möglich

4047438036535

g

cm
cm
cm
l

Mx-CL-Sub-HD4-D365-1

MOBOTIX CLOUD Kamera-Abonnement, 4MP/365 Tage

Monatliches Abonnement zur Nutzung einer einzelnen Kamera in der MOBOTIX CLOUD • Aufzeichnungsdauer (Vorhaltezeit): 365 Tage (danach automatische Löschung) • Max. Auflösung: 4MP • Kostenlose Nutzung der MOBOTIX CLOUD App für Desktop-PC und mobile Geräte (Android und iOS) • Zugangsportal: https: //mobotixcloud.com • Kündigung/Anpassung des Abos jederzeit zum Monatsende möglich

4047438036542

g

cm
cm
cm
l

Mx-CL-Sub-HD4-D730-1

MOBOTIX CLOUD Kamera-Abonnement, 4MP/730 Tage

Monatliches Abonnement zur Nutzung einer einzelnen Kamera in der MOBOTIX CLOUD • Aufzeichnungsdauer (Vorhaltezeit): 730 Tage (danach automatische Löschung) • Max. Auflösung: 4MP • Kostenlose Nutzung der MOBOTIX CLOUD App für Desktop-PC und mobile Geräte (Android und iOS) • Zugangsportal: https: //mobotixcloud.com • Kündigung/Anpassung des Abos jederzeit zum Monatsende möglich

4047438036559

g

cm
cm
cm
l

Mx-CL-Sub-HD4-D1095-1

MOBOTIX CLOUD Kamera-Abonnement, 4MP/1095 Tage

Monatliches Abonnement zur Nutzung einer einzelnen Kamera in der MOBOTIX CLOUD • Aufzeichnungsdauer (Vorhaltezeit): 1095 Tage (danach automatische Löschung) • Max. Auflösung: 4MP • Kostenlose Nutzung der MOBOTIX CLOUD App für Desktop-PC und mobile Geräte (Android und iOS) • Zugangsportal: https: //mobotixcloud.com • Kündigung/Anpassung des Abos jederzeit zum Monatsende möglich

4047438036566

g

cm
cm
cm
l

Mx-CL-Sub-HD4-D1825-1

MOBOTIX CLOUD Kamera-Abonnement, 4MP/1825 Tage

Monatliches Abonnement zur Nutzung einer einzelnen Kamera in der MOBOTIX CLOUD • Aufzeichnungsdauer (Vorhaltezeit): 1825 Tage (danach automatische Löschung) • Max. Auflösung: 4MP • Kostenlose Nutzung der MOBOTIX CLOUD App für Desktop-PC und mobile Geräte (Android und iOS) • Zugangsportal: https: //mobotixcloud.com • Kündigung/Anpassung des Abos jederzeit zum Monatsende möglich

4047438036573

g

cm
cm
cm
l

Mx-CL-Sub-HD5-D7-1

MOBOTIX CLOUD Kamera-Abonnement, 5MP/7 Tage

Monatliches Abonnement zur Nutzung einer einzelnen Kamera in der MOBOTIX CLOUD • Aufzeichnungsdauer (Vorhaltezeit): 7 Tage (danach automatische Löschung) • Max. Auflösung: 5MP • Kostenlose Nutzung der MOBOTIX CLOUD App für Desktop-PC und mobile Geräte (Android und iOS) • Zugangsportal: https: //mobotixcloud.com • Kündigung/Anpassung des Abos jederzeit zum Monatsende möglich

4047438036580

g

cm
cm
cm
l

Mx-CL-Sub-HD5-D14-1

MOBOTIX CLOUD Kamera-Abonnement, 5MP/14 Tage

Monatliches Abonnement zur Nutzung einer einzelnen Kamera in der MOBOTIX CLOUD • Aufzeichnungsdauer (Vorhaltezeit): 14 Tage (danach automatische Löschung) • Max. Auflösung: 5MP • Kostenlose Nutzung der MOBOTIX CLOUD App für Desktop-PC und mobile Geräte (Android und iOS) • Zugangsportal: https: //mobotixcloud.com • Kündigung/Anpassung des Abos jederzeit zum Monatsende möglich

4047438036597

g

cm
cm
cm
l

Mx-CL-Sub-HD5-D30-1

MOBOTIX CLOUD Kamera-Abonnement, 5MP/30 Tage

Monatliches Abonnement zur Nutzung einer einzelnen Kamera in der MOBOTIX CLOUD • Aufzeichnungsdauer (Vorhaltezeit): 30 Tage (danach automatische Löschung) • Max. Auflösung: 5MP • Kostenlose Nutzung der MOBOTIX CLOUD App für Desktop-PC und mobile Geräte (Android und iOS) • Zugangsportal: https: //mobotixcloud.com • Kündigung/Anpassung des Abos jederzeit zum Monatsende möglich

4047438036603

g

cm
cm
cm
l

Mx-CL-Sub-HD5-D60-1

MOBOTIX CLOUD Kamera-Abonnement, 5MP/60 Tage

Monatliches Abonnement zur Nutzung einer einzelnen Kamera in der MOBOTIX CLOUD • Aufzeichnungsdauer (Vorhaltezeit): 60 Tage (danach automatische Löschung) • Max. Auflösung: 5MP • Kostenlose Nutzung der MOBOTIX CLOUD App für Desktop-PC und mobile Geräte (Android und iOS) • Zugangsportal: https: //mobotixcloud.com • Kündigung/Anpassung des Abos jederzeit zum Monatsende möglich

4047438036610

g

cm
cm
cm
l

Mx-CL-Sub-HD5-D90-1

MOBOTIX CLOUD Kamera-Abonnement, 5MP/90 Tage

Monatliches Abonnement zur Nutzung einer einzelnen Kamera in der MOBOTIX CLOUD • Aufzeichnungsdauer (Vorhaltezeit): 90 Tage (danach automatische Löschung) • Max. Auflösung: 5MP • Kostenlose Nutzung der MOBOTIX CLOUD App für Desktop-PC und mobile Geräte (Android und iOS) • Zugangsportal: https: //mobotixcloud.com • Kündigung/Anpassung des Abos jederzeit zum Monatsende möglich

4047438036627

g

cm
cm
cm
l

Mx-CL-Sub-HD5-D180-1

MOBOTIX CLOUD Kamera-Abonnement, 5MP/180 Tage

Monatliches Abonnement zur Nutzung einer einzelnen Kamera in der MOBOTIX CLOUD • Aufzeichnungsdauer (Vorhaltezeit): 180 Tage (danach automatische Löschung) • Max. Auflösung: 5MP • Kostenlose Nutzung der MOBOTIX CLOUD App für Desktop-PC und mobile Geräte (Android und iOS) • Zugangsportal: https: //mobotixcloud.com • Kündigung/Anpassung des Abos jederzeit zum Monatsende möglich

4047438036634

g

cm
cm
cm
l

Mx-CL-Sub-HD5-D365-1

MOBOTIX CLOUD Kamera-Abonnement, 5MP/365 Tage

Monatliches Abonnement zur Nutzung einer einzelnen Kamera in der MOBOTIX CLOUD • Aufzeichnungsdauer (Vorhaltezeit): 365 Tage (danach automatische Löschung) • Max. Auflösung: 5MP • Kostenlose Nutzung der MOBOTIX CLOUD App für Desktop-PC und mobile Geräte (Android und iOS) • Zugangsportal: https: //mobotixcloud.com • Kündigung/Anpassung des Abos jederzeit zum Monatsende möglich

4047438036641

g

cm
cm
cm
l

Mx-CL-Sub-HD5-D730-1

MOBOTIX CLOUD Kamera-Abonnement, 5MP/730 Tage

Monatliches Abonnement zur Nutzung einer einzelnen Kamera in der MOBOTIX CLOUD • Aufzeichnungsdauer (Vorhaltezeit): 730 Tage (danach automatische Löschung) • Max. Auflösung: 5MP • Kostenlose Nutzung der MOBOTIX CLOUD App für Desktop-PC und mobile Geräte (Android und iOS) • Zugangsportal: https: //mobotixcloud.com • Kündigung/Anpassung des Abos jederzeit zum Monatsende möglich

4047438036658

g

cm
cm
cm
l

Mx-CL-Sub-HD5-D1095-1

MOBOTIX CLOUD Kamera-Abonnement, 5MP/1095 Tage

Monatliches Abonnement zur Nutzung einer einzelnen Kamera in der MOBOTIX CLOUD • Aufzeichnungsdauer (Vorhaltezeit): 1095 Tage (danach automatische Löschung) • Max. Auflösung: 5MP • Kostenlose Nutzung der MOBOTIX CLOUD App für Desktop-PC und mobile Geräte (Android und iOS) • Zugangsportal: https: //mobotixcloud.com • Kündigung/Anpassung des Abos jederzeit zum Monatsende möglich

4047438036665

g

cm
cm
cm
l

Mx-CL-Sub-HD5-D1825-1

MOBOTIX CLOUD Kamera-Abonnement, 5MP/1825 Tage

Monatliches Abonnement zur Nutzung einer einzelnen Kamera in der MOBOTIX CLOUD • Aufzeichnungsdauer (Vorhaltezeit): 1825 Tage (danach automatische Löschung) • Max. Auflösung: 5MP • Kostenlose Nutzung der MOBOTIX CLOUD App für Desktop-PC und mobile Geräte (Android und iOS) • Zugangsportal: https: //mobotixcloud.com • Kündigung/Anpassung des Abos jederzeit zum Monatsende möglich

4047438036672

g

cm
cm
cm
l

Mx-CL-Sub-HD10-D7-1

MOBOTIX CLOUD Kamera-Abonnement, 10MP/7 Tage

Monatliches Abonnement zur Nutzung einer einzelnen Kamera in der MOBOTIX CLOUD • Aufzeichnungsdauer (Vorhaltezeit): 7 Tage (danach automatische Löschung) • Max. Auflösung: 10MP • Kostenlose Nutzung der MOBOTIX CLOUD App für Desktop-PC und mobile Geräte (Android und iOS) • Zugangsportal: https: //mobotixcloud.com • Kündigung/Anpassung des Abos jederzeit zum Monatsende möglich

4047438036689

g

cm
cm
cm
l

Mx-CL-Sub-HD10-D14-1

MOBOTIX CLOUD Kamera-Abonnement, 10MP/14 Tage

Monatliches Abonnement zur Nutzung einer einzelnen Kamera in der MOBOTIX CLOUD • Aufzeichnungsdauer (Vorhaltezeit): 14 Tage (danach automatische Löschung) • Max. Auflösung: 10MP • Kostenlose Nutzung der MOBOTIX CLOUD App für Desktop-PC und mobile Geräte (Android und iOS) • Zugangsportal: https: //mobotixcloud.com • Kündigung/Anpassung des Abos jederzeit zum Monatsende möglich

4047438036696

g

cm
cm
cm
l

Mx-CL-Sub-HD10-D30-1

MOBOTIX CLOUD Kamera-Abonnement, 10MP/30 Tage

Monatliches Abonnement zur Nutzung einer einzelnen Kamera in der MOBOTIX CLOUD • Aufzeichnungsdauer (Vorhaltezeit): 30 Tage (danach automatische Löschung) • Max. Auflösung: 10MP • Kostenlose Nutzung der MOBOTIX CLOUD App für Desktop-PC und mobile Geräte (Android und iOS) • Zugangsportal: https: //mobotixcloud.com • Kündigung/Anpassung des Abos jederzeit zum Monatsende möglich

4047438036702

g

cm
cm
cm
l

Mx-CL-Sub-HD10-D60-1

MOBOTIX CLOUD Kamera-Abonnement, 10MP/60 Tage

Monatliches Abonnement zur Nutzung einer einzelnen Kamera in der MOBOTIX CLOUD • Aufzeichnungsdauer (Vorhaltezeit): 60 Tage (danach automatische Löschung) • Max. Auflösung: 10MP • Kostenlose Nutzung der MOBOTIX CLOUD App für Desktop-PC und mobile Geräte (Android und iOS) • Zugangsportal: https: //mobotixcloud.com • Kündigung/Anpassung des Abos jederzeit zum Monatsende möglich

4047438036719

g

cm
cm
cm
l

Mx-CL-Sub-HD10-D90-1

MOBOTIX CLOUD Kamera-Abonnement, 10MP/90 Tage

Monatliches Abonnement zur Nutzung einer einzelnen Kamera in der MOBOTIX CLOUD • Aufzeichnungsdauer (Vorhaltezeit): 90 Tage (danach automatische Löschung) • Max. Auflösung: 10MP • Kostenlose Nutzung der MOBOTIX CLOUD App für Desktop-PC und mobile Geräte (Android und iOS) • Zugangsportal: https: //mobotixcloud.com • Kündigung/Anpassung des Abos jederzeit zum Monatsende möglich

4047438036726

g

cm
cm
cm
l

Mx-CL-Sub-HD10-D180-1

MOBOTIX CLOUD Kamera-Abonnement, 10MP/180 Tage

Monatliches Abonnement zur Nutzung einer einzelnen Kamera in der MOBOTIX CLOUD • Aufzeichnungsdauer (Vorhaltezeit): 180 Tage (danach automatische Löschung) • Max. Auflösung: 10MP • Kostenlose Nutzung der MOBOTIX CLOUD App für Desktop-PC und mobile Geräte (Android und iOS) • Zugangsportal: https: //mobotixcloud.com • Kündigung/Anpassung des Abos jederzeit zum Monatsende möglich

4047438036733

g

cm
cm
cm
l

Mx-CL-Sub-HD10-D365-1

MOBOTIX CLOUD Kamera-Abonnement, 10MP/365 Tage

Monatliches Abonnement zur Nutzung einer einzelnen Kamera in der MOBOTIX CLOUD • Aufzeichnungsdauer (Vorhaltezeit): 365 Tage (danach automatische Löschung) • Max. Auflösung: 10MP • Kostenlose Nutzung der MOBOTIX CLOUD App für Desktop-PC und mobile Geräte (Android und iOS) • Zugangsportal: https: //mobotixcloud.com • Kündigung/Anpassung des Abos jederzeit zum Monatsende möglich

4047438036740

g

cm
cm
cm
l

Mx-CL-Sub-HD10-D730-1

MOBOTIX CLOUD Kamera-Abonnement, 10MP/730 Tage

Monatliches Abonnement zur Nutzung einer einzelnen Kamera in der MOBOTIX CLOUD • Aufzeichnungsdauer (Vorhaltezeit): 730 Tage (danach automatische Löschung) • Max. Auflösung: 10MP • Kostenlose Nutzung der MOBOTIX CLOUD App für Desktop-PC und mobile Geräte (Android und iOS) • Zugangsportal: https: //mobotixcloud.com • Kündigung/Anpassung des Abos jederzeit zum Monatsende möglich

4047438036757

g

cm
cm
cm
l

Mx-CL-Sub-HD10-D1095-1

MOBOTIX CLOUD Kamera-Abonnement, 10MP/1095 Tage

Monatliches Abonnement zur Nutzung einer einzelnen Kamera in der MOBOTIX CLOUD • Aufzeichnungsdauer (Vorhaltezeit): 1095 Tage (danach automatische Löschung) • Max. Auflösung: 10MP • Kostenlose Nutzung der MOBOTIX CLOUD App für Desktop-PC und mobile Geräte (Android und iOS) • Zugangsportal: https: //mobotixcloud.com • Kündigung/Anpassung des Abos jederzeit zum Monatsende möglich

4047438036764

g

cm
cm
cm
l

Mx-CL-Sub-HD10-D1825-1

MOBOTIX CLOUD Kamera-Abonnement, 10MP/1825 Tage

Monatliches Abonnement zur Nutzung einer einzelnen Kamera in der MOBOTIX CLOUD • Aufzeichnungsdauer (Vorhaltezeit): 1825 Tage (danach automatische Löschung) • Max. Auflösung: 10MP • Kostenlose Nutzung der MOBOTIX CLOUD App für Desktop-PC und mobile Geräte (Android und iOS) • Zugangsportal: https: //mobotixcloud.com • Kündigung/Anpassung des Abos jederzeit zum Monatsende möglich

4047438036771

g

cm
cm
cm
l

Mx-CL-Sub-ANA-001-1

MOBOTIX CLOUD Analytics-Abonnement, Line Cross

Monatliches Abonnement zur Nutzung der MOBOTIX CLOUD Analyticsfunktion: Line Cross • Kündigung des Abos jederzeit zum Monatsende möglich

4047438036320

g

cm
cm
cm
l

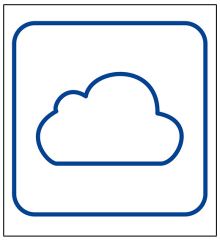

Mx-CL-Sub-ANA-002-1 4047438036337 cm

MOBOTIX CLOUD Analytics-Abonnement, Counting cm

Monatliches Abonnement zur Nutzung der MOBOTIX CLOUD Analyticsfunktion: Counting • Kündigung des Abos jederzeit zum Monatsende möglich g cm

l

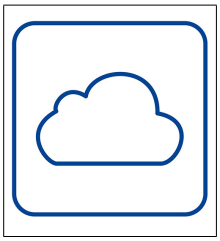

Mx-CL-Sub-ANA-003-1 4047438036344 cm

MOBOTIX CLOUD Analytics-Abonnement, Area Intrusion cm

Monatliches Abonnement zur Nutzung der MOBOTIX CLOUD Analyticsfunktion: Area Intrusion • Kündigung des Abos jederzeit zum Monatsende möglich g cm

l

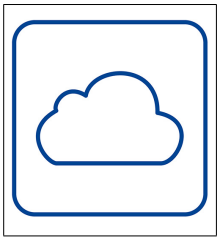

Mx-CL-Sub-ANA-004-1 4047438036351 cm

MOBOTIX CLOUD Analytics-Abonnement, Camera Tamper cm

Monatliches Abonnement zur Nutzung der MOBOTIX CLOUD Analyticsfunktion: Camera Tamper Detect • Kündigung des Abos jederzeit zum Monatsende möglich g cm

l

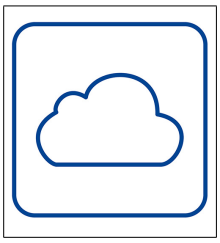

Mx-CL-Sub-ANA-005-1 4047438036368 cm

MOBOTIX CLOUD Analytics-Abonnement, Loitering cm

Monatliches Abonnement zur Nutzung der MOBOTIX CLOUD Analyticsfunktion: Loitering • Kündigung des Abos jederzeit zum Monatsende möglich g cm

l

Zutrittskontrolle

BeyondHumanVision

MOBOTIX

MxDisplay+

	Artikel Nr. / Name / Beschreibung	EAN/HS/Gewicht	Dimen.
	MX-DISPLAY3 **MxDisplay+, weiß** MxDisplay+ mit zweiter CPU-Generation • Indoor-Gegenstelle für MOBOTIX Türstationen und Videosysteme • Voll-Duplex-Freisprechen, HD-Audio mit Echo-/Rauschunterdrückung und automatischer Lautstärkeanpassung • Ambilight Sensor • 3 Eingänge, 1 Relaisausgang, Anschluss für externen Temperatursensor und MxBus (MxMessageSystem) • Ethernet, RFID und WLAN • 1x Admin-Karte • Montagezubehör • Rahmen und Unterputzgehäuse separat bestellbar (z. B. FlatMount Frame MX-OPT-FlatMount-EXT-PW) • Farbe: Weiß	4047438027151 85285291 425 g	19,6 cm 15,0 cm 9,0 cm 2,6 l
	MX-DISPLAY3-b **MxDisplay+, schwarz** MxDisplay+ mit zweiter CPU-Generation • Indoor-Gegenstelle für MOBOTIX Türstationen und Videosysteme • Voll-Duplex-Freisprechen, HD-Audio mit Echo-/Rauschunterdrückung und automatischer Lautstärkeanpassung • Ambilight Sensor • 3 Eingänge, 1 Relaisausgang, Anschluss für externen Temperatursensor und MxBus (MxMessageSystem) • Ethernet, RFID und WLAN • 1x Admin-Karte • Montagezubehör • Rahmen und Unterputzgehäuse separat bestellbar (z. B. FlatMount Frame MX-OPT-FlatMount-EXT-BL) • Farbe: Schwarz	4047438027168 85285291 300 g	13,8 cm 6,5 cm 14,8 cm 1,3 l

T26B Kameramodul

	Artikel Nr. / Name / Beschreibung	EAN/HS/Gewicht	Dimen.
	Mx-T26B-6D016 **T26 CamCore, 6MP, B016, Tag, weiß** Hemisphärische IP-Türstations-Kamera mit 6 Megapixel Moonlight-Sensor, Farbe (Tag) • ONVIF S konforme Mx6 Systemplattform (2. Generation) mit H.264, MxPEG+ und M-JPEG • HD-Premium Fisheye-Objektiv B016 (Brennweite 1,6 mm, f/2.0, 180° x 180°) • Max. Bildgröße: 6MP (3072 x 2048) • IP65, -30 bis 50 °C • Interner DVR: 4 GB microSD • LED-Lichtleisten, zwei Tasten (Klingel, Außenbeleuchtung), Temperatursensor, Erschütterungssensor, MxActivitySensor, MxAnalytics, Ethernet-Patchkabel 0,5 • m/1,6 ft • Schnittstellen: Ethernet 10/100 (RJ45 und LSA), MxBus, USB • Farbe: Weiß	4047438032025 85258091 400 g	19,6 cm 14,8 cm 9,0 cm 2,6 l
	Mx-T26B-6N016 **T26 CamCore, 6MP, B016, Nacht, weiß** Hemisphärische IP-Türstations-Kamera mit 6 Megapixel Moonlight-Sensor, SW (Nacht) • ONVIF S konforme Mx6 Systemplattform (2. Generation) mit H.264, MxPEG+ und M-JPEG • HD-Premium Fisheye-Objektiv B016 (Brennweite 1,6 mm, f/2.0, 180° x 180°) • Max. Bildgröße: 6MP (3072 x 2048) • IP65, -30 bis 50 °C • Interner DVR: 4 GB microSD • LED-Lichtleisten, zwei Tasten (Klingel, Außenbeleuchtung), Temperatursensor, Erschütterungssensor, MxActivitySensor, MxAnalytics, Ethernet-Patchkabel 0,5 • m/1,6 ft • Schnittstellen: Ethernet 10/100 (RJ45 und LSA), MxBus, USB • Farbe: Weiß	4047438032032 85258091 400 g	19,6 cm 14,8 cm 9,0 cm 2,6 l
	Mx-T26B-6D016-b **T26 CamCore, 6MP, B016, Tag, schwarz** Hemisphärische IP-Türstations-Kamera mit 6 Megapixel Moonlight-Sensor, Farbe (Tag) • ONVIF S konforme Mx6 Systemplattform (2. Generation) mit H.264, MxPEG+ und M-JPEG • HD-Premium Fisheye-Objektiv B016 (Brennweite 1,6 mm, f/2.0, 180° x 180°) • Max. Bildgröße: 6MP (3072 x 2048) • IP65, -30 bis 50 °C • Interner DVR: 4 GB microSD • LED-Lichtleisten, zwei Tasten (Klingel, Außenbeleuchtung), Temperatursensor, Erschütterungssensor, MxActivitySensor, MxAnalytics, Ethernet-Patchkabel 0,5 • m/1,6 ft • Schnittstellen: Ethernet 10/100 (RJ45 und LSA), MxBus, USB • Farbe: Schwarz	4047438032049 85258091 400 g	19,6 cm 14,8 cm 9,0 cm 2,6 l
	Mx-T26B-6N016-b **T26 CamCore, 6MP, B016, Nacht, schwarz** Hemisphärische IP-Türstations-Kamera mit 6 Megapixel Moonlight-Sensor, SW (Nacht) • ONVIF S konforme Mx6 Systemplattform (2. Generation) mit H.264, MxPEG+ und M-JPEG • HD-Premium Fisheye-Objektiv B016 (Brennweite 1,6 mm, f/2.0, 180° x 180°) • Max. Bildgröße: 6MP (3072 x 2048) • IP65, -30 bis 50 °C • Interner DVR: 4 GB microSD • LED-Lichtleisten, zwei Tasten (Klingel, Außenbeleuchtung), Temperatursensor, Erschütterungssensor, MxActivitySensor, MxAnalytics, Ethernet-Patchkabel 0,5 • m/1,6 ft • Schnittstellen: Ethernet 10/100 (RJ45 und LSA), MxBus, USB • Farbe: Schwarz	4047438032056 85258091 400 g	19,6 cm 14,8 cm 9,0 cm 2,6 l
	Mx-T26B-6D016-s **T26 CamCore, 6MP, B016, Tag, silber** Hemisphärische IP-Türstations-Kamera mit 6 Megapixel Moonlight-Sensor, Farbe (Tag) • ONVIF S konforme Mx6 Systemplattform (2. Generation) mit H.264, MxPEG+ und M-JPEG • HD-Premium Fisheye-Objektiv B016 (Brennweite 1,6 mm, f/2.0, 180° x 180°) • Max. Bildgröße: 6MP (3072 x 2048) • IP65, -30 bis 50 °C • Interner DVR: 4 GB microSD • LED-Lichtleisten, zwei Tasten (Klingel, Außenbeleuchtung), Temperatursensor, Erschütterungssensor, MxActivitySensor, MxAnalytics, Ethernet-Patchkabel 0,5 • m/1,6 ft • Schnittstellen: Ethernet 10/100 (RJ45 und LSA), MxBus, USB • Farbe: Silber	4047438032063 85258091 400 g	19,6 cm 14,8 cm 9,0 cm 2,6 l
	Mx-T26B-6N016-s **T26 CamCore, 6MP, B016, Nacht, silber** Hemisphärische IP-Türstations-Kamera mit 6 Megapixel Moonlight-Sensor, SW (Nacht) • ONVIF S konforme Mx6 Systemplattform (2. Generation) mit H.264, MxPEG+ und M-JPEG • HD-Premium Fisheye-Objektiv B016 (Brennweite 1,6 mm, f/2.0, 180° x 180°) • Max. Bildgröße: 6MP (3072 x 2048) • IP65, -30 bis 50 °C • Interner DVR: 4 GB microSD • LED-Lichtleisten, zwei Tasten (Klingel, Außenbeleuchtung), Temperatursensor, Erschütterungssensor, MxActivitySensor, MxAnalytics, Ethernet-Patchkabel 0,5 • m/1,6 ft • Schnittstellen: Ethernet 10/100 (RJ45 und LSA), MxBus, USB • Farbe: Silber	4047438032070 85258091 400 g	19,6 cm 14,8 cm 9,0 cm 2,6 l

Mx-T26B-6D016-d 4047438032087 19,6 cm

T26 CamCore, 6MP, B016, Tag, dunkelgrau 85258091 14,8 cm

Hemisphärische IP-Türstations-Kamera mit 6 Megapixel Moonlight-Sensor, Farbe (Tag) • ONVIF S konforme Mx6 Systemplattform (2. Generation) mit H.264, MxPEG+ und M-JPEG • HD-Premium Fisheye-Objektiv B016 (Brennweite 1,6 mm, f/2.0, 180° x 180°) • Max. Bildgröße: 6MP (3072 x 2048) • IP65, -30 bis 50 °C • Interner DVR: 4 GB microSD • LED-Lichtleisten, zwei Tasten (Klingel, Außenbeleuchtung), Temperatursensor, Erschütterungssensor, MxActivitySensor, MxAnalytics, Ethernet-Patchkabel 0,5 • m/1,6 ft • Schnittstellen: Ethernet 10/100 (RJ45 und LSA), MxBus, USB • Farbe: Dunkelgrau

400 g 9,0 cm

2,6 l

Mx-T26B-6N016-d 4047438032094 19,6 cm

T26 CamCore, 6MP, B016, Nacht, dunkelgrau 85258091 14,8 cm

Hemisphärische IP-Türstations-Kamera mit 6 Megapixel Moonlight-Sensor, SW (Nacht) • ONVIF S konforme Mx6 Systemplattform (2. Generation) mit H.264, MxPEG+ und M-JPEG • HD-Premium Fisheye-Objektiv B016 (Brennweite 1,6 mm, f/2.0, 180° x 180°) • Max. Bildgröße: 6MP (3072 x 2048) • IP65, -30 bis 50 °C • Interner DVR: 4 GB microSD • LED-Lichtleisten, zwei Tasten (Klingel, Außenbeleuchtung), Temperatursensor, Erschütterungssensor, MxActivitySensor, MxAnalytics, Ethernet-Patchkabel 0,5 • m/1,6 ft • Schnittstellen: Ethernet 10/100 (RJ45 und LSA), MxBus, USB • Farbe: Dunkelgrau

400 g 9,0 cm

2,6 l

KeypadRFID Modul

	Artikel Nr. / Name / Beschreibung	EAN/HS/Gewicht	Dimen.
	Mx-A-KEYC **Keypad mit RFID-Technik für T26, weiß** Keypad-Zutrittsmodul für MOBOTIX T26 IP-Video-Türstationen • Inkl. einer Admin- und fünf User RFID-Karten • Klingeln und Bedienung der Mailbox • Integrierte RFID-Technik für schlüssellosen Zutritt • Stromversorgung über die Türkamera via MxBus • Bis 60 Std. Akku-Notstromversorgung durch MX-DoorMaster (Zubehör) • Schutzart IP65, -30 bis 50 °C • Farbe: Weiß	4047438034135 85371091 330 g	19,6 cm 15,0 cm 9,0 cm 2,6 l
	Mx-A-KEYC-b **Keypad mit RFID-Technik für T26, schwarz** Keypad-Zutrittsmodul für MOBOTIX T26 IP-Video-Türstationen • Inkl. einer Admin- und fünf User RFID-Karten • Klingeln und Bedienung der Mailbox • Integrierte RFID-Technik für schlüssellosen Zutritt • Stromversorgung über die Türkamera via MxBus • Bis 60 Std. Akku-Notstromversorgung durch MX-DoorMaster (Zubehör) • Schutzart IP65, -30 bis 50 °C • Farbe: Schwarz	4047438034128 85371091 330 g	19,6 cm 15,0 cm 9,0 cm 2,6 l
	Mx-A-KEYC-d **Keypad mit RFID-Technik für T26, dunkelgrau** Keypad-Zutrittsmodul für MOBOTIX T26 IP-Video-Türstationen • Inkl. einer Admin- und fünf User RFID-Karten • Klingeln und Bedienung der Mailbox • Integrierte RFID-Technik für schlüssellosen Zutritt • Stromversorgung über die Türkamera via MxBus • Bis 60 Std. Akku-Notstromversorgung durch MX-DoorMaster (Zubehör) • Schutzart IP65, -30 bis 50 °C • Farbe: Dunkelgrau	4047438034111 85371091 330 g	19,6 cm 15,0 cm 9,0 cm 2,6 l
	Mx-A-KEYC-s **Keypad mit RFID-Technik für T26, silber** Keypad-Zutrittsmodul für MOBOTIX T26 IP-Video-Türstationen • Inkl. einer Admin- und fünf User RFID-Karten • Klingeln und Bedienung der Mailbox • Integrierte RFID-Technik für schlüssellosen Zutritt • Stromversorgung über die Türkamera via MxBus • Bis 60 Std. Akku-Notstromversorgung durch MX-DoorMaster (Zubehör) • Schutzart IP65, -30 bis 50 °C • Farbe: Silber	4047438034104 85371091 330 g	19,6 cm 15,0 cm 9,0 cm 2,6 l

BellRFID Modul

	Artikel Nr. / Name / Beschreibung	EAN/HS/Gewicht	Dimen.
	Mx-A-BELLC **BellRFID-Grundmodul für T26, weiß** BellRFID-Zutrittsmodul für MOBOTIX T26 IP-Video-Türstationen • Nutzung mit beliebigem BellRFID Klingeltasten-Set (separat bestellbar) • Inkl. einer Admin- und fünf User RFID-Karten • Klingeln und Bedienung der Mailbox • Integrierte RFID-Technik für schlüssellosen Zutritt • Stromversorgung über die Türkamera via MxBus • Bis 60 Std. Akku-Notstromversorgung durch MX-DoorMaster (Zubehör) • Schutzart IP65, -30 bis 50 °C • Farbe: Weiß	4047438034067 85299065 350 g	19,6 cm 15,0 cm 9,0 cm 2,6 l
	Mx-A-BELLC-b **BellRFID-Grundmodul für T26, schwarz** BellRFID-Zutrittsmodul für MOBOTIX T26 IP-Video-Türstationen • Nutzung mit beliebigem BellRFID Klingeltasten-Set (separat bestellbar) • Inkl. einer Admin- und fünf User RFID-Karten • Klingeln und Bedienung der Mailbox • Integrierte RFID-Technik für schlüssellosen Zutritt • Stromversorgung über die Türkamera via MxBus • Bis 60 Std. Akku-Notstromversorgung durch MX-DoorMaster (Zubehör) • Schutzart IP65, -30 bis 50 °C • Farbe: Schwarz	4047438034074 85299065 350 g	19,6 cm 15,0 cm 9,0 cm 2,6 l
	Mx-A-BELLC-d **BellRFID-Grundmodul für T26, dunkelgrau** BellRFID-Zutrittsmodul für MOBOTIX T26 IP-Video-Türstationen • Nutzung mit beliebigem BellRFID Klingeltasten-Set (separat bestellbar) • Inkl. einer Admin- und fünf User RFID-Karten • Klingeln und Bedienung der Mailbox • Integrierte RFID-Technik für schlüssellosen Zutritt • Stromversorgung über die Türkamera via MxBus • Bis 60 Std. Akku-Notstromversorgung durch MX-DoorMaster (Zubehör) • Schutzart IP65, -30 bis 50 °C • Farbe: Dunkelgrau	4047438034081 85299065 350 g	19,6 cm 15,0 cm 9,0 cm 2,6 l
	Mx-A-BELLC-s **BellRFID-Grundmodul für T26, silber** BellRFID-Zutrittsmodul für MOBOTIX T26 IP-Video-Türstationen • Nutzung mit beliebigem BellRFID Klingeltasten-Set (separat bestellbar) • Inkl. einer Admin- und fünf User RFID-Karten • Klingeln und Bedienung der Mailbox • Integrierte RFID-Technik für schlüssellosen Zutritt • Stromversorgung über die Türkamera via MxBus • Bis 60 Std. Akku-Notstromversorgung durch MX-DoorMaster (Zubehör) • Schutzart IP65, -30 bis 50 °C • Farbe: Silber	4047438034098 85299065 350 g	19,6 cm 15,0 cm 9,0 cm 2,6 l
	MX-Bell1-Button-F1 **BellRFID Klingeltasten-Set F1** 1 große Klingeltasten mit blauer Funktionstaste • Nutzung mit beliebigem BellRFID-Grundmodul (separat bestellbar) • Passend für alle Farbvarianten • Schutzart IP65, -30 bis 50 °C • Kostenfreier Beschriftungsservice: www.mobotix.com > Support • Lieferung mit UV-beständigem Spezialpapier-Einleger	4047438017190 85299065 94 g	10,3 cm 1,7 cm 10,3 cm 0,2 l
	MX-Bell1-Button-F2 **BellRFID Klingeltasten-Set F2** 2 mittelgroße Klingeltasten mit blauer Funktionstaste • Nutzung mit beliebigem BellRFID-Grundmodul (separat bestellbar) • Passend für alle Farbvarianten • Schutzart IP65, -30 bis 50 °C • Kostenfreier Beschriftungsservice: www.mobotix.com > Support • Lieferung mit UV-beständigem Spezialpapier-Einleger	4047438017176 85299065 94 g	10,3 cm 1,7 cm 10,3 cm 0,2 l
	MX-Bell1-Button-F3 **BellRFID Klingeltasten-Set F3** 1 mittelgroße und 2 kleine Klingeltasten mit blauer Funktionstaste • Nutzung mit beliebigem BellRFID-Grundmodul (separat bestellbar) • Passend für alle Farbvarianten • Schutzart IP65, -30 bis 50 °C • Kostenfreier Beschriftungsservice: www.mobotix.com > Support • Lieferung mit UV-beständigem Spezialpapier-Einleger	4047438017527 85299065 94 g	10,3 cm 1,7 cm 10,3 cm 0,2 l

MX-Bell1-Button-F4 4047438017183 10,3 cm

BellRFID Klingeltasten-Set F4 85299065 1,7 cm

4 kleine Klingeltasten mit blauer Funktionstaste • Nutzung mit beliebigem BellRFID-Grundmodul (separat bestellbar) • Passend für alle Farbvarianten • Schutzart IP65, -30 bis 50 °C • Kostenfreier Beschriftungsservice: www.mobotix.com > Support • Lieferung mit UV-beständigem Spezialpapier-Einleger

94 g 10,3 cm

0,2 l

MX-Bell1-Button-05 4047438017534 10,3 cm

BellRFID Klingeltasten-Set 05 85299065 1,7 cm

5 kleine Klingeltasten (ohne blaue Funktionstaste) • Nutzung mit beliebigem BellRFID-Grundmodul (separat bestellbar) • Passend für alle Farbvarianten • Schutzart IP65, -30 bis 50 °C • Kostenfreier Beschriftungsservice: www.mobotix.com > Support • Lieferung mit UV-beständigem Spezialpapier-Einleger

94 g 10,3 cm

0,2 l

MX-Bell1-Button-XL1 4047438017169 10,3 cm

BellRFID Klingeltasten-Set XL1 85299065 1,7 cm

1 große XL-Klingeltasten (ohne blaue Funktionstaste) • Nutzung mit beliebigem BellRFID-Grundmodul (separat bestellbar) • Passend für alle Farbvarianten • Schutzart IP65, -30 bis 50 °C • Kostenfreier Beschriftungsservice: www.mobotix.com > Support • Lieferung mit UV-beständigem Spezialpapier-Einleger

94 g 10,3 cm

0,2 l

Infomodul

	Artikel Nr. / Name / Beschreibung	EAN/HS/Gewicht	Dimen.
	MX-Info1-EXT-PW **Infomodul mit LEDs, weiß** Standard-Infomodul für MOBOTIX IP-Video-Türstationen • Zur Anbringung der Hausnummer und/oder des Namens • Hinterleuchtung in stromsparender und langlebiger LED-Technik • Stromversorgung über die Türkamera via MxBus • Kostenfreier Beschriftungsservice: www.mobotix.com > Support • Schutzart IP65, -30 bis 50 °C • Farbe: Weiß	4047438014991 85414090 282 g	19,6 cm 15,0 cm 9,0 cm 2,6 l
	MX-Info1-EXT-SV **Infomodul mit LEDs, silber** Standard-Infomodul für MOBOTIX IP-Video-Türstationen • Zur Anbringung der Hausnummer und/oder des Namens • Hinterleuchtung in stromsparender und langlebiger LED-Technik • Stromversorgung über die Türkamera via MxBus • Kostenfreier Beschriftungsservice: www.mobotix.com > Support • Schutzart IP65, -30 bis 50 °C • Farbe: Silber	4047438015035 85414090 282 g	19,6 cm 15,0 cm 9,0 cm 2,6 l
	MX-Info1-EXT-DG **Infomodul mit LEDs, dunkelgrau** Standard-Infomodul für MOBOTIX IP-Video-Türstationen • Zur Anbringung der Hausnummer und/oder des Namens • Hinterleuchtung in stromsparender und langlebiger LED-Technik • Stromversorgung über die Türkamera via MxBus • Kostenfreier Beschriftungsservice: www.mobotix.com > Support • Schutzart IP65, -30 bis 50 °C • Farbe: Dunkelgrau	4047438015028 85414090 282 g	19,6 cm 15,0 cm 9,0 cm 2,6 l
	MX-Info1-EXT-BL **Infomodul mit LEDs, schwarz** Standard-Infomodul für MOBOTIX IP-Video-Türstationen • Zur Anbringung der Hausnummer und/oder des Namens • Hinterleuchtung in stromsparender und langlebiger LED-Technik • Stromversorgung über die Türkamera via MxBus • Kostenfreier Beschriftungsservice: www.mobotix.com > Support • Schutzart IP65, -30 bis 50 °C • Farbe: Schwarz	4047438015011 85414090 282 g	19,6 cm 15,0 cm 9,0 cm 2,6 l

Infomodul Mx2Wire+

	Artikel Nr. / Name / Beschreibung	EAN/HS/Gewicht	Dimen.
	MX-2wirePlus-Info1-EXT-PW **Infomodul Mx2wire+ mit LEDs, weiß** Infomodul mit Mx2wire+ Technik und zweiter, im Hausinneren zu montierenden Mx2wire+ Einheit • Anschluss und Versorgung der Türstation über eine (bereits vorhandene) Zweidrahtleitung statt Netzwerkkabel • Zur Anbringung der Hausnummer und/oder des Namens • Hinterleuchtung in stromsparender und langlebiger LED-Technik • Stromversorgung über die Türkamera via MxBus • Kostenfreier Beschriftungsservice: www.mobotix.com > Support • Schutzart IP65, -30 bis 50 °C • Farbe: Weiß	4047438015042 85176200 520 g	19,6 cm 15,0 cm 9,0 cm 2,6 l
	MX-2wirePlus-Info1-EXT-SV **Infomodul Mx2wire+ mit LEDs, silber** Infomodul mit Mx2wire+ Technik und zweiter, im Hausinneren zu montierenden Mx2wire+ Einheit • Anschluss und Versorgung der Türstation über eine (bereits vorhandene) Zweidrahtleitung statt Netzwerkkabel • Zur Anbringung der Hausnummer und/oder des Namens • Hinterleuchtung in stromsparender und langlebiger LED-Technik • Stromversorgung über die Türkamera via MxBus • Kostenfreier Beschriftungsservice: www.mobotix.com > Support • Schutzart IP65, -30 bis 50 °C • Farbe: Silber	4047438015080 85176200 522 g	19,6 cm 15,0 cm 9,0 cm 2,6 l
	MX-2wirePlus-Info1-EXT-DG **Infomodul Mx2wire+ mit LEDs, dunkelgrau** Infomodul mit Mx2wire+ Technik und zweiter, im Hausinneren zu montierenden Mx2wire+ Einheit • Anschluss und Versorgung der Türstation über eine (bereits vorhandene) Zweidrahtleitung statt Netzwerkkabel • Zur Anbringung der Hausnummer und/oder des Namens • Hinterleuchtung in stromsparender und langlebiger LED-Technik • Stromversorgung über die Türkamera via MxBus • Kostenfreier Beschriftungsservice: www.mobotix.com > Support • Schutzart IP65, -30 bis 50 °C • Farbe: Dunkelgrau	4047438015073 85176200 521 g	19,6 cm 15,0 cm 9,0 cm 2,6 l
	MX-2wirePlus-Info1-EXT-BL **Infomodul Mx2wire+ mit LEDs, schwarz** Infomodul mit Mx2wire+ Technik und zweiter, im Hausinneren zu montierenden Mx2wire+ Einheit • Anschluss und Versorgung der Türstation über eine (bereits vorhandene) Zweidrahtleitung statt Netzwerkkabel • Zur Anbringung der Hausnummer und/oder des Namens • Hinterleuchtung in stromsparender und langlebiger LED-Technik • Stromversorgung über die Türkamera via MxBus • Kostenfreier Beschriftungsservice: www.mobotix.com > Support • Schutzart IP65, -30 bis 50 °C • Farbe: Schwarz	4047438015066 85176200 519 g	19,6 cm 15,0 cm 9,0 cm 2,6 l

MX-DoorMaster

	Artikel Nr. / Name / Beschreibung	EAN/HS/Gewicht	Dimen.
	MX-Door2-INT-ON-PW **DoorMaster zur Aufputzmontage** Sicherheitstüröffner mit internem Zugangscodespeicher zur Aufputzmontage • Komplett-Set inkl. DoorMaster-Modul Aufputzgehäuse, 3 Geräterahmen, neutraler Gehäuseabdeckung, Akkupack und Montagematerial • Passend für: IP-Video-Türstationen mit T2x und S1x als Türkamera • Integrierte Akku-Notstromversorgung für Zutrittsmodule • Türgong • Direktanschluss und Versorgung von elektrischem Türöffner und Türsensoren • Schnittstelle und Stromversorgung: MxBus • 2 Status LEDs, 2 Bedientasten, • Integrierter Lautsprecher (Türgong) • 2 galvanisch getrennte Eingänge • (AC/DC, eigenversorgt bis 48 V) • Potenzialfreier Relais-Ausgang (AC/DC, 24 V/1 A) oder Anschluss für Standard-Türöffner (6 bis 12 V AC) • Anschluss für MOBOTIX Diebstahlschutz (12 V DC) • Schutzart: IP20 • Umgebungstemperatur: -5 bis 40 °C • Farbe: Weiß	4047438021876 85363010 412 g	14,8 cm 9,8 cm 9,0 cm 1,3 l
	MX-Door2-INT-PW **DoorMaster zur Unterputzmontage** Sicherheitstüröffner mit internem Zugangscodespeicher: Eine MOBOTIX Türstation kann mit dem MX-DoorMaster gekoppelt werden, der ein etwaiges Türöffnen durch gewaltsames Heraustrennen und Überbrücken der Verbindungskabel unmöglich macht • 2. Produktgeneration, passend für: IP-Video-Türstationen mit einer T2x und S1x als Türkamera • Integrierte Akku-Notstromversorgung für Zutrittsmodule • Türgong und manipulationssicherer Zugangsdatenspeicher • Direktanschluss und Versorgung von elektrischem Türöffner und Türsensoren • Schnittstelle und Stromversorgung: MxBus (max. 50 m Entfernung zur Türstation) • Benutzerschnittstellen: 2 Status LEDs, 2 Bedientasten, integrierter Lautsprecher (Türgong) • Eingänge: 2 galvanisch getrennte Eingänge mit gemeinsamen Bezugspotential (AC/DC, eigenversorgt bis 48 V) • Ausgänge: 1 potenzialfreier Relais-Ausgang (AC/DC, 24 V/1 A) oder 1 Anschluss für Standard-Türöffner (6 bis 12 V AC), 1 Ausgang für MOBOTIX Diebstahlschutz (12 V DC) • Schutzart: IP20 (DIN EN 60529) • Betriebstemperatur: -5 bis 40 °C (DIN EN 50155) • Schaltdauer: max. 5 s	4047438019934 85363010 322 g	14,8 cm 9,8 cm 9,0 cm 1,3 l

Zubehör Gebäudeautomation

	Artikel Nr. / Name / Beschreibung	EAN/HS/Gewicht	Dimen.
	MX-AdminCard1 **Admin RFID-Transponderkarte (rot)** Zur Systemkonfiguration IP-Video-Türstation via KeypadRFID und BellRFID • Typ/Verschlüsselung: MIFARE DESFire EV1 3K3DES/AES	4047438015288 85235200 2 g	8,5 cm 5,5 cm 0,1 cm 0,0 l
	MX-UserCard1 **User RFID-Transponderkarte (blau)** Zur schlüssellosen Zutritt via KeypadRFID oder BellRFID (IP-Video-Türstation) • Typ/Verschlüsselung: MIFARE DESFire EV1 3K3DES/AES	4047438015295 85235200 2 g	8,5 cm 5,5 cm 0,1 cm 0,0 l
	MX-OPT-IO1 **Erweiterte Anschlussplatine (IO-Modul)** Passend für: T2x, bietet erweiterte Anschlussmöglichkeiten an die Türstation (z. B. Klingeltasten, Licht, Garagentoröffner usw.) • Das IO-Modul wird via MxBus an das Kameramodul angeschlossen und mit dem Netzwerk verbunden. Es verfügt über 8 physikalische Schalteingänge, die es im AC-Betrieb erlauben, zwischen einer anliegenden Voll- oder Halbwelle zu unterscheiden. So ist es möglich, an jede Schalteingangsklemme zwei Taster anzuschließen und dadurch 16 Tasteingänge zu realisieren. Die Eingänge können z. B. für Klingeltasten genutzt werden. Die Ausgänge für externe Verbraucher wie einen Türgong – oder über Leistungsrelais auch Außenlicht oder Garagentorantrieb	4047438013307 85299065 86 g	9,8 cm 7,5 cm 9,0 cm 0,7 l
	MX-OPT-IO2 **Ethernet Anschlussplatine** Passend für: T2x • Für die Varianten ohne Mx2wire+ Technik wird zum Anschluss der Türstation die Ethernet-Anschlussplatine ETH-Modul benötigt. Sie dient zur sicheren Verbindung des Kameramoduls via RJ45-Stecker mit den aufgelegten 8 Adern des Netzwerk-Verlegekabels. Die Ethernet-Anschlussplatine wird hinter dem Kameramodul mit dem Gehäuse (Aufputz/Unterputz) verschraubt	4047438014786 85299065 60 g	9,8 cm 7,5 cm 9,0 cm 0,7 l

Rahmen & Gehäuse

	Artikel Nr. / Name / Beschreibung	EAN/HS/Gewicht	Dimen.
	Mx-OPT-Box-1-EXT-IN-US **1er Unterputzgehäuse (USA-Variante)** Passend für: 1 Modul, Außenbereich • Das blaue Gehäuse wird fest mit dem Untergrund bzw. Mauerwerk verbunden. Es kann auch zur einfachen Montage in Hohlräumen genutzt werden: Öffnung bohren, Gehäuse einsetzen und festschrauben – die automatisch herausschwenkenden Halteflügel fixieren das Gehäuse sicher, während die Kunststoffstege am Gehäuserand das Durchrutschen in den Hohlraum verhindern. • Benötigte Einbauöffnung: 117 x 129 mm (Breite x Höhe) • Zulässige Wanddicke bei Hohlraummontage: 7 bis 27 mm	4047438034463 90079100 186 g	14,5 cm 13,5 cm 3,5 cm 0,7 l
	Mx-OPT-Box-2-EXT-IN-US **2er Unterputzgehäuse (USA-Variante)** Passend für: 2 Module, Außenbereich • Das blaue Gehäuse wird fest mit dem Untergrund bzw. Mauerwerk verbunden. Es kann auch zur einfachen Montage in Hohlräumen genutzt werden: Öffnung bohren, Gehäuse einsetzen und festschrauben – die automatisch herausschwenkenden Halteflügel fixieren das Gehäuse sicher, während die Kunststoffstege am Gehäuserand das Durchrutschen in den Hohlraum verhindern. • Benötigte Einbauöffnung: 117 x 218 mm (Breite x Höhe) • Zulässige Wanddicke bei Hohlraummontage: 7 bis 27 mm	4047438034470 90079100 270 g	23,5 cm 13,5 cm 3,5 cm 1,1 l
	Mx-OPT-Box-3-EXT-IN-US **3er Unterputzgehäuse (USA-Variante)** Passend für: 3 Module, Außenbereich • Das blaue Gehäuse wird fest mit dem Untergrund bzw. Mauerwerk verbunden. Es kann auch zur einfachen Montage in Hohlräumen genutzt werden: Öffnung bohren, Gehäuse einsetzen und festschrauben – die automatisch herausschwenkenden Halteflügel fixieren das Gehäuse sicher, während die Kunststoffstege am Gehäuserand das Durchrutschen in den Hohlraum verhindern. • Benötigte Einbauöffnung: 117 x 318 mm (Breite x Höhe) • Zulässige Wanddicke bei Hohlraummontage: 7 bis 27 mm	4047438034487 90079100 362 g	33,5 cm 13,5 cm 3,5 cm 1,6 l
	MX-OPT-Frame-1-EXT-PW **1er Rahmen, weiß** Passend für: 1 Modul, Außenbereich • Elektromagnetischer Diebstahlschutz integriert • Inklusive Spezialschlüssel zur Modulentriegelung, Gehäusedichtung und Montagematerial • Maße: 131 x 143 x 18 mm (B x H x T) • Farbe: Weiß	4047438014892 90079100 268 g	13,5 cm 14,5 cm 5,5 cm 1,1 l
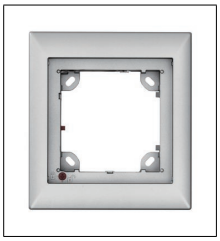	**MX-OPT-Frame-1-EXT-SV** **1er Rahmen, silber** Passend für: 1 Modul, Außenbereich • Elektromagnetischer Diebstahlschutz integriert • Inklusive Spezialschlüssel zur Modulentriegelung, Gehäusedichtung und Montagematerial • Maße: 131 x 143 x 18 mm (B x H x T) • Farbe: Silber	4047438014939 90079100 268 g	13,5 cm 14,5 cm 5,5 cm 1,1 l
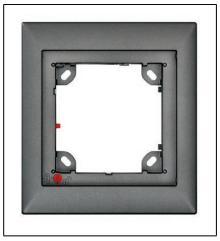	**MX-OPT-Frame-1-EXT-DG** **1er Rahmen, dunkelgrau** Passend für: 1 Modul, Außenbereich • Elektromagnetischer Diebstahlschutz integriert • Inklusive Spezialschlüssel zur Modulentriegelung, Gehäusedichtung und Montagematerial • Maße: 131 x 143 x 18 mm (B x H x T) • Farbe: Dunkelgrau	4047438014922 90079100 268 g	13,5 cm 14,5 cm 5,5 cm 1,1 l
	MX-OPT-Frame-1-EXT-BL **1er Rahmen, schwarz** Passend für: 1 Modul, Außenbereich • Elektromagnetischer Diebstahlschutz integriert • Inklusive Spezialschlüssel zur Modulentriegelung, Gehäusedichtung und Montagematerial • Maße: 131 x 143 x 18 mm (B x H x T) • Farbe: Schwarz	4047438014915 90079100 268 g	13,5 cm 14,5 cm 5,5 cm 1,1 l

MX-OPT-Box-1-EXT-ON-PW

1er Aufputzgehäuse, weiß

Passend für: 1 Modul, Außenbereich • Metallverstärktes Gehäuse: 126 x 138 x 31 mm (B x H x T) • Farbe: Weiß

4047438015202
90079100
286 g

14,5 cm
13,5 cm
3,5 cm
0,7 l

MX-OPT-Box-1-EXT-ON-SV

1er Aufputzgehäuse, silber

Passend für: 1 Modul, Außenbereich • Metallverstärktes Gehäuse: 126 x 138 x 31 mm (B x H x T) • Farbe: Silber

4047438015240
90079100
286 g

14,5 cm
13,5 cm
3,5 cm
0,7 l

MX-OPT-Box-1-EXT-ON-DG

1er Aufputzgehäuse, dunkelgrau

Passend für: 1 Modul, Außenbereich • Metallverstärktes Gehäuse: 126 x 138 x 31 mm (B x H x T) • Farbe: Dunkelgrau

4047438015233
90079100
286 g

14,5 cm
13,5 cm
5,0 cm
1,0 l

MX-OPT-Box-1-EXT-ON-BL

1er Aufputzgehäuse, schwarz

Passend für: 1 Modul, Außenbereich • Metallverstärktes Gehäuse: 126 x 138 x 31 mm (B x H x T) • Farbe: Schwarz

4047438015226
90079100
286 g

14,5 cm
13,5 cm
3,5 cm
0,7 l

MX-OPT-Box-1-EXT-IN

1er Unterputzgehäuse

Passend für: 1 Modul, Außenbereich • Das blaue Gehäuse wird fest mit dem Untergrund bzw. Mauerwerk verbunden. Es kann auch zur einfachen Montage in Hohlräumen genutzt werden: Öffnung bohren, Gehäuse einsetzen und festschrauben – die automatisch herausschwenkenden Halteflügel fixieren das Gehäuse sicher, während die Kunststoffstege am Gehäuserand das Durchrutschen in den Hohlraum verhindern. • Benötigte Einbauöffnung: 117 x 129 mm (Breite x Höhe) • Zulässige Wanddicke bei Hohlraummontage: 7 bis 27 mm

4047438015271
90079100
186 g

14,5 cm
13,5 cm
3,5 cm
0,7 l

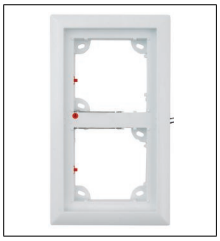

MX-OPT-Frame-2-EXT-PW

2er Rahmen, weiß

Passend für: 2 Module, Außenbereich • Elektromagnetischer Diebstahlschutz integriert • Inklusive Spezialschlüssel zur Modulentriegelung, Gehäusedichtung und Montagematerial • Maße: 131 x 233 x 18 mm (B x H x T) • Farbe: Weiß

4047438014847
90079100
333 g

23,5 cm
13,5 cm
3,5 cm
1,1 l

MX-OPT-Frame-2-EXT-SV

2er Rahmen, silber

Passend für: 2 Module, Außenbereich • Elektromagnetischer Diebstahlschutz integriert • Inklusive Spezialschlüssel zur Modulentriegelung, Gehäusedichtung und Montagematerial • Maße: 131 x 233 x 18 mm (B x H x T) • Farbe: Silber

4047438014885
90079100
333 g

23,5 cm
13,5 cm
3,5 cm
1,1 l

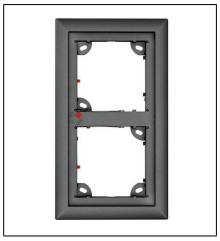

MX-OPT-Frame-2-EXT-DG

2er Rahmen, dunkelgrau

Passend für: 2 Module, Außenbereich • Elektromagnetischer Diebstahlschutz integriert • Inklusive Spezialschlüssel zur Modulentriegelung, Gehäusedichtung und Montagematerial • Maße: 131 x 233 x 18 mm (B x H x T) • Farbe: Dunkelgrau

4047438014878
90079100
333 g

23,5 cm
13,5 cm
5,0 cm
1,6 l

MX-OPT-Frame-2-EXT-BL

2er Rahmen, schwarz

Passend für: 2 Module, Außenbereich • Elektromagnetischer Diebstahlschutz integriert • Inklusive Spezialschlüssel zur Modulentriegelung, Gehäusedichtung und Montagematerial • Maße: 131 x 233 x 18 mm (B x H x T) • Farbe: Schwarz

4047438014861
90079100
333 g

23,5 cm
13,5 cm
3,5 cm
1,1 l

MX-OPT-Box-2-EXT-ON-PW

2er Aufputzgehäuse, weiß

Passend für: 2 Module, Außenbereich • Metallverstärktes Gehäuse: 126 x 227 x 31 mm (B x H x T) • Farbe: Weiß

4047438015158
90079100
430 g

23,5 cm
13,5 cm
3,5 cm
1,1 l

MX-OPT-Box-2-EXT-ON-SV

2er Aufputzgehäuse, silber

Passend für: 2 Module, Außenbereich • Metallverstärktes Gehäuse: 126 x 227 x 31 mm (B x H x T) • Farbe: Silber

4047438015196
90079100
430 g

23,5 cm
13,5 cm
3,5 cm
1,1 l

MX-OPT-Box-2-EXT-ON-DG

2er Aufputzgehäuse, dunkelgrau

Passend für: 2 Module, Außenbereich • Metallverstärktes Gehäuse: 126 x 227 x 31 mm (B x H x T) • Farbe: Dunkelgrau

4047438015189
90079100
430 g

23,5 cm
13,5 cm
3,0 cm
1,0 l

MX-OPT-Box-2-EXT-ON-BL

2er Aufputzgehäuse, schwarz

Passend für: 2 Module, Außenbereich • Metallverstärktes Gehäuse: 126 x 227 x 31 mm (B x H x T) • Farbe: Schwarz

4047438015172
90079100
430 g

23,5 cm
13,5 cm
3,5 cm
1,1 l

MX-OPT-Box-2-EXT-IN

2er Unterputzgehäuse

Passend für: 2 Module, Außenbereich • Das blaue Gehäuse wird fest mit dem Untergrund bzw. Mauerwerk verbunden. Es kann auch zur einfachen Montage in Hohlräumen genutzt werden: Öffnung bohren, Gehäuse einsetzen und festschrauben – die automatisch herausschwenkenden Halteflügel fixieren das Gehäuse sicher, während die Kunststoffstege am Gehäuserand das Durchrutschen in den Hohlraum verhindern. • Benötigte Einbauöffnung: 117 x 218 mm (Breite x Höhe) • Zulässige Wanddicke bei Hohlraummontage: 7 bis 27 mm

4047438015264
90079100
270 g

23,5 cm
13,5 cm
3,5 cm
1,1 l

MX-OPT-Frame-3-EXT-PW

3er Rahmen, weiß

Passend für: 3 Module, Außenbereich • Elektromagnetischer Diebstahlschutz integriert • Inklusive Spezialschlüssel zur Modulentriegelung, Gehäusedichtung und Montagematerial • Maße: 131 x 333 x 18 mm (B x H x T) • Farbe: Weiß

4047438014793
90079100
426 g

33,5 cm
13,5 cm
5,5 cm
2,5 l

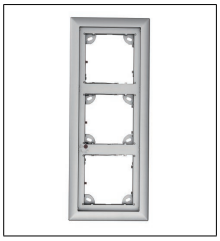

MX-OPT-Frame-3-EXT-SV

3er Rahmen, silber

Passend für: 3 Module, Außenbereich • Elektromagnetischer Diebstahlschutz integriert • Inklusive Spezialschlüssel zur Modulentriegelung, Gehäusedichtung und Montagematerial • Maße: 131 x 333 x 18 mm (B x H x T) • Farbe: Silber

4047438014830
90079100
426 g

33,5 cm
13,5 cm
5,5 cm
2,5 l

MX-OPT-Frame-3-EXT-DG

3er Rahmen, dunkelgrau

Passend für: 3 Module, Außenbereich • Elektromagnetischer Diebstahlschutz integriert • Inklusive Spezialschlüssel zur Modulentriegelung, Gehäusedichtung und Montagematerial • Maße: 131 x 333 x 18 mm (B x H x T) • Farbe: Dunkelgrau

4047438014823 | 33,5 cm
90079100 | 13,5 cm
426 g | 5,0 cm
2,3 l

MX-OPT-Frame-3-EXT-BL

3er Rahmen, schwarz

Passend für: 3 Module, Außenbereich • Elektromagnetischer Diebstahlschutz integriert • Inklusive Spezialschlüssel zur Modulentriegelung, Gehäusedichtung und Montagematerial • Maße: 131 x 333 x 18 mm (B x H x T) • Farbe: Schwarz

4047438014816 | 33,5 cm
90079100 | 13,5 cm
426 g | 5,5 cm
2,5 l

MX-OPT-Box-3-EXT-ON-PW

3er Aufputzgehäuse, weiß

Passend für: 3 Module, Außenbereich • Metallverstärktes Gehäuse: 126 x 327 x 31 mm (B x H x T) • Farbe: Weiß

4047438015103 | 33,5 cm
90079100 | 13,5 cm
574 g | 3,5 cm
1,6 l

MX-OPT-Box-3-EXT-ON-SV

3er Aufputzgehäuse, silber

Passend für: 3 Module, Außenbereich • Metallverstärktes Gehäuse: 126 x 327 x 31 mm (B x H x T) • Farbe: Silber

4047438015141 | 33,5 cm
90079100 | 13,5 cm
574 g | 3,5 cm
1,6 l

MX-OPT-Box-3-EXT-ON-DG

3er Aufputzgehäuse, dunkelgrau

Passend für: 3 Module, Außenbereich • Metallverstärktes Gehäuse: 126 x 327 x 31 mm (B x H x T) • Farbe: Dunkelgrau

4047438015134 | 33,5 cm
90079100 | 13,5 cm
574 g | 3,0 cm
1,4 l

MX-OPT-Box-3-EXT-ON-BL

3er Aufputzgehäuse, schwarz

Passend für: 3 Module, Außenbereich • Metallverstärktes Gehäuse: 126 x 327 x 31 mm (B x H x T) • Farbe: Schwarz

4047438015127 | 33,5 cm
90079100 | 13,5 cm
574 g | 3,5 cm
1,6 l

MX-OPT-Box-3-EXT-IN

3er Unterputzgehäuse

Passend für: 3 Module, Außenbereich • Das blaue Gehäuse wird fest mit dem Untergrund bzw. Mauerwerk verbunden. Es kann auch zur einfachen Montage in Hohlräumen genutzt werden: Öffnung bohren, Gehäuse einsetzen und festschrauben – die automatisch herausschwenkenden Halteflügel fixieren das Gehäuse sicher, während die Kunststoffstege am Gehäuserand das Durchrutschen in den Hohlraum verhindern. • Benötigte Einbauöffnung: 117 x 318 mm (Breite x Höhe) • Zulässige Wanddicke bei Hohlraummontage: 7 bis 27 mm

4047438015257 | 33,5 cm
90079100 | 13,5 cm
362 g | 3,5 cm
1,6 l

MX-OPT-FlatMount-EXT-PW

FlatMount Frame, weiß

Zur wandbündigen Hohlraum- oder Unterputzmontage von MxDisplay und Türstationsmodulen • B x H: 124 x 124 mm • Farbe: Weiß

4047438019811 | 14,7 cm
90079100 | 13,7 cm
190 g | 5,5 cm
1,1 l

MX-OPT-FlatMount-EXT-BL 4047438019835 14,7 cm

FlatMount Frame, schwarz 90079100 13,7 cm

Zur wandbündigen Hohlraum- oder Unterputzmontage von MxDisplay und Türstationsmodulen • Elektromagnetischer Diebstahlschutz integriert • B x H: 124 x 124 mm • Farbe: Schwarz

190 g 5,5 cm

1,1 l

MX-OPT-FlatMount-Box-EXT-IN 4047438019866 13,8 cm

FlatMount Frame Unterputzdose 90079100 6,5 cm

Unterputzgehäuse für den FlatMount Frame • Wird fest mit dem Untergrund bzw. Mauerwerk verbunden • Einbauöffnung (B x H x T): 112 x 112 x 60 mm

130 g 13,8 cm

1,2 l

Software & Serviceleistungen

BeyondHumanVision

MOBOTIX

MxManagementCenter und Zusatzlizenzen

ONVIF-kompatibles Video-Managementsystem

MxManagementCenter (MxMC) ist das leistungsstarke, intuitiv bedienbare MOBOTIX Videomanagement-System für Windows und macOS. MxMC kann in Projekten und Sicherheitsinstallationen beliebiger Größe eingesetzt werden, unabhängig von der Anzahl der Kameras oder Speichermedien.

Bitte folgen Sie diesem Link für weitere Lizenz-Informationen: https://www.mobotix.com/de/support/download-center/software-downloads/lizenz-portal

Artikel Nr. / Name / Beschreibung	EAN/HS/Gewicht	Dimen.
Mx-SW-MC-ADCON-VM **MxMC Advanced Config Lizenz für Virtuelle Maschinen (VM)** Kostenfreie MOBOTIX Lizenz zur Nutzung der erweiterten Konfiguration an einem MxMC-Arbeitsplatz (ab MxMC 2.0) • Nutzung zeitlich unbefristet, keine Begrenzung der Nutzeranzahl pro Arbeitsplatz • Download via externem Lizenzportal (Zugangsdaten erforderlich) • Freigegeben für Virtuelle Maschinen (VM)	4047438035071 0 g	0,0 cm 0,0 cm 0,0 cm 0,0 l
Mx-SW-MC **MxManagementCenter VMS für Windows/macOS** Kostenfreie MOBOTIX Videomanagement-Software MxManagementCenter (MxMC) • Zertifizierte ONVIF-Konformität (Profil S) • Version 2.2 für Windows (Windows 8 oder höher) und macOS (10.12 oder höher) • Sprachpakete: Deutsch, Englisch, Französisch, Spanisch, Italienisch, Russisch, Türkisch, Portugiesisch, Japanisch • Systemvoraussetzungen: Prozessor mit mind. 2 GHz, mind. 2 GB RAM, Grafikkarte mit Unterstützung von OpenGL V2.1 • Kostenloser Download: www.mobotix.com > Support > Download Center > Software Downloads > Kameras > MxManagementCenter	4047438034456 0 g	0,0 cm 0,0 cm 0,0 cm 0,0 l
Mx-SW-MC-ADCON **MxMC Advanced Config Lizenz** Kostenfreie MOBOTIX Lizenz zur Nutzung der erweiterten Konfiguration an einem MxMC-Arbeitsplatz (ab MxMC 2.0) • Nutzung zeitlich unbefristet, keine Begrenzung der Nutzeranzahl pro Arbeitsplatz • Download via externem Lizenzportal (Zugangsdaten erforderlich)	4047438034197 0 g	0,0 cm 0,0 cm 0,0 cm 0,0 l
Mx-SW-MC-STARTER **MxMC Integration Starter Lizenz** MOBOTIX Lizenz zur generellen Nutzung von H.264 an einem MxMC-Arbeitsplatz (ab MxMC 2.0) für Livebild, Playback und/oder Export • Keine Begrenzung der Nutzeranzahl pro Arbeitsplatz • Nutzung zeitlich unbefristet • Inklusive einem zusätzlichen Videokanal für eine externe ONVIF-S-konforme IP-Kamera • Download via externem Lizenzportal (Zugangsdaten erforderlich)	4047438034142 0 g	0,0 cm 0,0 cm 0,0 cm 0,0 l
Mx-SW-MC-CHAN **MxMC Integration Channel Lizenz** MOBOTIX Lizenz zur Nutzung eines zusätzlichen Videokanals einer externen ONVIF S-konformen IP-Kamera an einem MxMC-Arbeitsplatz (ab MxMC 2.0) • Nutzung zeitlich unbefristet, keine Begrenzung der Nutzeranzahl pro Arbeitsplatz • Download via externem Lizenzportal (Zugangsdaten erforderlich)	4047438034159 0 g	0,0 cm 0,0 cm 0,0 cm 0,0 l
Mx-SW-MC-SDATA **MxMC Smart Data Lizenz** MOBOTIX Lizenz zur Einbindung einer externen Datenquelle (Smart Data Source) an einem MxMC-Arbeitsplatz (ab MxMC 2.1) • Nutzung zeitlich unbefristet, keine Begrenzung der Nutzeranzahl pro Arbeitsplatz • Download via externem Lizenzportal (Zugangsdaten erforderlich)	4047438034449 0 g	0,0 cm 0,0 cm 0,0 cm 0,0 l

Mx-SW-MC-POS 4047438031615 0,0 cm

MxMC POS Single Cash Point Lizenz 0,0 cm

MOBOTIX Lizenz zur Einbindung einer Kasse an einem MxMC-Arbeitsplatz (ab MxMC 1.7) • Nutzung zeitlich unbefristet, keine Begrenzung der Nutzeranzahl pro Arbeitsplatz • Download via externem Lizenzportal (Zugangsdaten erforderlich) 0 g 0,0 cm 0,0 l

Mx-SW-MC-AS-1 4047438034166 0,0 cm

MxMC Advanced Service Lizenz, 1 Jahr 0,0 cm

MOBOTIX Lizenz zur Nutzung erweiterter Seviceleistungen und des MxMC Health Checks an einem MxMC-Arbeitsplatz (ab MxMC 2.0) • Gültig für bis zu 64 MOBOTIX Geräte • Gültigkeit: 1 Jahr/12 Monate • Keine Begrenzung der Nutzeranzahl pro Arbeitsplatz • Download via externem Lizenzportal (Zugangsdaten erforderlich) 0 g 0,0 cm 0,0 l

Mx-SW-MC-AS-2 4047438034173 0,0 cm

MxMC Advanced Service Lizenz, 2 Jahre 0,0 cm

MOBOTIX Lizenz zur Nutzung erweiterter Seviceleistungen und des MxMC Health Checks an einen MxMC-Arbeitsplatz (ab MxMC 2.0) • Gültig für bis zu 64 MOBOTIX Geräte • Gültigkeit: 2 Jahre/24 Monate • Keine Begrenzung der Nutzeranzahl pro Arbeitsplatz • Download via externem Lizenzportal (Zugangsdaten erforderlich) 0 g 0,0 cm 0,0 l

Mx-SW-MC-AS-5 4047438034180 0,0 cm

MxMC Advanced Service Lizenz, 5 Jahre 0,0 cm

MOBOTIX Lizenz zur Nutzung erweiterter Seviceleistungen und des MxMC Health Checks an einen MxMC-Arbeitsplatz (ab MxMC 2.0) • Gültig für bis zu 64 MOBOTIX Geräte • Gültigkeit: 5 Jahre/60 Monate • Keine Begrenzung der Nutzeranzahl pro Arbeitsplatz • Download via externem Lizenzportal (Zugangsdaten erforderlich) 0 g 0,0 cm 0,0 l

Certified Apps für MOBOTIX 7

Certified Apps für MOBOTIX 7

Artikel Nr. / Name / Beschreibung	EAN/HS/Gewicht	Dimen.
Mx-APP-AI-B-FIR **Bundle A.I. Tech Fire & Smoke Apps für Feuer u. Rauch** Bundle von A.I. Tech Fire & Smoke Apps: AI-FIRE + AI-SMOKE	4047438035279 g	cm cm cm l
Mx-APP-AI-B-RET **Bundle A.I. Tech Retail Apps für den Einzelhandel** Bundle von A.I. Tech Retail Apps: AI-PEOPLE, AI-HEAT, AI-OCCUPANCY, AI-OVEROCCUPANCY, AI-CROWD and AI-OVERCROWD	4047438035262 g	cm cm cm l
Mx-APP-AI-B-SEC **Bundle A.I. Tech Security Apps für Sicherheitstechnik** Bundle von A.I. Tech Security Apps: AI-INTRUSION-PRO + AI-LOITERING + AI-LOST	4047438035248 g	cm cm cm l
Mx-APP-AI-B-TRA **Bundle A.I. Tech Traffic Apps für den Verkehrsbereich** Bundle von A.I. Tech Traffic Apps: AI-ROAD3D und AI-INCIDENT	4047438035255 g	cm cm cm l
Mx-APP-AI-BIO **AI-Bio Certified App** Biometrische Analyse von Geschlecht, Alter und Aufenthaltsdauer von Kunden/ Besuchern als Basis für die Kunden- und Sortimentspflege im Einzelhandel.	4047438035132 g	cm cm cm l
Mx-APP-AI-CRO **AI-Crowd Certified App** Schätzt in vollen Bereichen die Anzahl der Personen, erkennt u.a. Warteschlangensituationen.	4047438035118 g	cm cm cm l
Mx-APP-AI-CRO-D **AI-Crowd Deep Certified App** Schätzung der Anzahl von Personen innerhalb eines überwachten Bereichs (indoor / outdoor) • Identifizierung überfüllter Gebiete auf Basis eines definierten Schwellwerts • Echtzeit Überwachung von Social Distancing • MOBOTIX Ereignisse via MxMessageSystem • Statistische Auswertung via embedded Dashboard • Recherche via MxMC Smart Data Interface	4047438037334 g	cm cm cm l

Mx-APP-AI-CROP 4047438037341 cm

AI-Crowd Plus Certified App cm

A.I. Tech Crowd / Overcrowd Bundle mit den folgenden Funktionen: • Schätzung der Anzahl von Personen innerhalb eines überwachten Bereichs (indoor / outdoor) • Identifizierung überfüllter Gebiete auf Basis eines definierten Schwellwerts • MOBOTIX Ereignisse via MxMessageSystem • Statistische Auswertung via embedded Dashboard • Recherche via MxMC Smart Data Interface g cm l

Mx-APP-AI-FD-D 4047438037327 cm

AI-Facedetect Deep Certified App cm

A.I. Tech Gesichtsdetektions-App mit den folgenden Funktionen: • Detektion von Gesichtern im Livestream • Personenzählung auf Basis von Gesichtsdetektion • Erkennung von Personen, die Masken bzw. keine Masken tragen (z.B. Mund-Nasen-Bedeckung) • MOBOTIX Ereignisse via MxMessageSystem • Statistische Auswertung via embedded Dashboard g cm l

Mx-APP-AI-FIRE 4047438035187 cm

AI-Fire Certified App cm

Früherkennung von Flammen im Innen- und Außenbereich (z. B. Fahrzeuge, Container). Für alle optischen Bildsensoren. g cm l

Mx-APP-AI-HEA 4047438035293 cm

AI-Heat Certified App cm

Identifiziert anhand der Verweildauer von Personen häufig besuchte Bereiche (Hot Spots) und weniger frequentierte Bereiche (Dead Areas). g cm l

Mx-APP-AI-INC 4047438035224 cm

AI-Incident Certified App cm

Verkehrsüberwachung: Erkennt Fußgänger im definierten Bereich, anhaltende Fahrzeuge, Warteschlangen oder Fahrzeuge in falscher Fahrtrichtung. g cm l

Mx-APP-AI-INTP 4047438035156 cm

AI-Intrusion-PRO Certified App cm

Zeigt Eindringlinge, die eine oder eine Folge von virtuellen Linien überschreiten. Mehrere Linien erhöhen die Zuverlässigkeit des Systems. g cm l

Mx-APP-AI-LOI 4047438035170 cm

AI-Loitering Certified App cm

Erkennt verdächtiges Verhalten von Personen, die sich über einen längeren Zeitraum in bestimmten Bereichen aufhalten. g cm l

Mx-APP-AI-LOS 4047438035163 cm

AI-Lost Certified App cm

Erkennt herrenloses Gepäck und andere Objekte (z.B. Müll) sowie die Entnahme von Objekten (z.B. Gemälde im Museum). g cm l

Mx-APP-AI-OCC 4047438035095 cm
AI-Occupancy Certified App cm
Erkennt anhand von Belegungsanteilen einzelner Bereiche „Hot Spots“ und „Dead Areas“. g cm
l

Mx-APP-AI-OVER 4047438035125 cm
AI-Overcrowd Certified App cm
Identifiziert überfüllte Bereiche anhand benutzerdefinierter Schwellenwerte. g cm
l

Mx-APP-AI-OVERO 4047438035101 cm
AI-Overoccupancy Certified App cm
Identifiziert den Belegungsanteil in festgelegten Bereichen und erkennt überbelegte Zonen. g cm
l

Mx-APP-AI-PAR-D 4047438035231 cm
AI-Parking Certified App cm
Klassifizierung von Fahrzeugen. Erkennt, ob und wieviele Parkplätze frei oder belegt sind. g cm
l

Mx-APP-AI-PEO 4047438035088 cm
AI-People Certified App cm
Zählt Personen, die eine virtuelle Linie (z.B. Tür/Flur) in einer bestimmten Richtung überqueren. g cm
l

Mx-APP-AI-ROA3 4047438035217 cm
AI-Road3D Certified App cm
Verkehrsüberwachung: Erkennen, Verfolgen, Zählen von Fahrzeugen sowie Verhalten, Verkehrsdichte, Typ (LKW, PKW, Zweirad). Identifiziert zu schnelle Fahrzeuge. g cm
l

Mx-APP-AI-SMO 4047438035194 cm
AI-Smoke Certified App cm
Raucherkennung innen und außen. Für alle optischen Bildsensoren. g cm
l

Mx-APP-AI-SPI 4047438035200 cm
AI-Spill Certified App cm
Erkennt, wenn Personen stürzen und auf dem Boden liegen bleiben. g cm
l

Mx-APP-FF-LPR-EUCA 4047438036474 cm

FF Group Nummernschilderkennungs-App Region EUCA cm

FF Group Kennzeichenerkennungs-App mit den folgenden Funktionen: Erkennung von ein- und zweizeiligen Kennzeichen • Erkennungsprotokoll • MOBOTIX Ereignisse via MxMessageSystem • Länderabdeckung: ALB, AUT, BEL, BIH, BGR, HRV, CYP, CZE, DNK, EST, FIN, FRA, DEU, GRC, HUN, ISL, ITA, IRL, ISR, LVA, LTU, LUX, MKD, MLT, MNE, NLD, NOR, POL, PRT, ROU, SRB, SVK, SVN, ESP, SWE, CHE, TUR, GBR, VAT, ARM, AZE, BLR, GEO, KAZ, KGZ, MDA, RUS, TJK, TKM, UKR, UZB, AUS, NZL g cm l

Mx-APP-VIS-FR-1 4047438035286 cm

Visage Technologies Face Recognition. 1-Jahres-Lizenz cm

Erkennen von Gesichtern anhand hinterlegter Bilddaten. Mit 97 % Trefferwahrscheinlichkeit bei Zutrittskontrollanwendungen. 1-Jahres-Lizenz g cm l

Mx-APP-VIS-FR-2 4047438035309 cm

Visage Technologies Face Recognition. 2-Jahres-Lizenz cm

Erkennen von Gesichtern anhand hinterlegter Bilddaten. Mit 97 % Trefferwahrscheinlichkeit bei Zutrittskontrollanwendungen. 2-Jahres-Lizenz g cm l

Mx-APP-VX-LPR 4047438037358 cm

Vaxtor Nummernschilderkennungs-App cm

Vaxtor Kennzeichenerkennungs-App mit den folgenden Funktionen: • Erkennung von ein- und zweizeiligen Kennzeichen • Erkennungsprotokoll • MOBOTIX Ereignisse via MxMessageSystem • Globale Länderabdeckung g cm l

Garantieverlängerungen

Garantieverlängerungen

Artikel Nr. / Name / Beschreibung	EAN/HS/Gewicht	Dimen.
Mx-WE-DTVS-1 **1 Jahr Garantieverlängerung für Dual-Thermalsysteme S16** 3+1 Jahre Garantie für Mx6 Dual Thermal-Videosysteme • Hinweise: Die Garantieverlängerung bezieht sich auf eine S16 DualFlex mit zwei angeschlossenen Thermal-Sensormodulen. Die Garantieverlängerung kann nur gewährt werden, wenn die Seriennummern der Kamera und der angeschlossenen Thermal-Sensormodule an MOBOTIX weitergegeben werden.	4047438031974 g	cm cm cm l
Mx-WE-DTVS-2 **2 Jahre Garantieverlängerung für Dual-Thermalsysteme** 3+2 Jahre Garantie für Mx6 Dual Thermal-Videosysteme • Hinweise: Die Garantieverlängerung bezieht sich auf eine S16 DualFlex mit zwei angeschlossenen Thermal-Sensormodulen. Die Garantieverlängerung kann nur gewährt werden, wenn die Seriennummern der Kamera und der angeschlossenen Thermal-Sensormodule an MOBOTIX weitergegeben werden.	4047438031981 g	cm cm cm l
Mx-WE-DTVS-3 **3 Jahre Garantieverlängerung für Dual-Thermalsysteme** 3+3 Jahre Garantie für Mx6 Dual Thermal-Videosysteme • Hinweise: Die Garantieverlängerung bezieht sich auf eine S16 DualFlex mit zwei angeschlossenen Thermal-Sensormodulen. Die Garantieverlängerung kann nur gewährt werden, wenn die Seriennummern der Kamera und der angeschlossenen Thermal-Sensormodule an MOBOTIX weitergegeben werden.	4047438031998 g	cm cm cm l
Mx-WE-DTVS-4 **4 Jahre Garantieverlängerung für Dual-Thermalsysteme** 3+4 Jahre Garantieverlängerung für Mx6 Dual Thermal-Videosysteme • Hinweise: Die Garantieverlängerung bezieht sich auf eine S16 DualFlex mit zwei angeschlossenen Thermal-Sensormodulen. Die Garantieverlängerung kann nur gewährt werden, wenn die Seriennummern der Kamera und der angeschlossenen Thermal-Sensormodule an MOBOTIX weitergegeben werden.	4047438032001 g	cm cm cm l
Mx-WE-DTVS-5 **5 Jahre Garantieverlängerung für Dual-Thermalsysteme** 3+5 Jahre Garantie für Mx6 Dual Thermal-Videosysteme • Hinweise: Die Garantieverlängerung bezieht sich auf eine S16 DualFlex mit zwei angeschlossenen Thermal-Sensormodulen. Die Garantieverlängerung kann nur gewährt werden, wenn die Seriennummern der Kamera und der angeschlossenen Thermal-Sensormodule an MOBOTIX weitergegeben werden.	4047438032018 g	cm cm cm l
Mx-WE-IVS-1 **1 Jahr Garantieverlängerung für Indoor-Videosysteme** 3+1 Jahre Garantie für Indoor-Videosysteme (Mx6 Indoor Serien, MxThinClient, MxSwitch) • Hinweis: Die Garantie kann nur gewährt werden, wenn die Seriennummer des Produkts an MOBOTIX weitergegeben wird.	4047438031820 g	cm cm cm l
Mx-WE-IVS-2 **2 Jahre Garantieverlängerung für Indoor-Videosysteme** 3+2 Jahre Garantie für Indoor-Videosysteme (Mx6 Indoor Serien, MxThinClient, MxSwitch) • Hinweis: Die Garantie kann nur gewährt werden, wenn die Seriennummer des Produkts an MOBOTIX weitergegeben wird.	4047438031837 g	cm cm cm l

Mx-WE-IVS-3

3 Jahre Garantieverlängerung für Indoor-Videosysteme

3+3 Jahre Garantie für Indoor-Videosysteme (Mx6 Indoor Serien, MxThinClient, MxSwitch) • Hinweis: Die Garantie kann nur gewährt werden, wenn die Seriennummer des Produkts an MOBOTIX weitergegeben wird.

4047438031844 | cm | cm | g | cm | l

Mx-WE-IVS-4

4 Jahre Garantieverlängerung für Indoor-Videosysteme

3+4 Jahre Garantiever für Indoor-Videosysteme (Mx6 Indoor Serien, MxThinClient, MxSwitch) • Hinweis: Die Garantie kann nur gewährt werden, wenn die Seriennummer des Produkts an MOBOTIX weitergegeben wird.

4047438031851 | cm | cm | g | cm | l

Mx-WE-IVS-5

5 Jahre Garantieverlängerung für Indoor-Videosysteme

3+5 Jahre Garantie für Indoor-Videosysteme (Mx6 Indoor Serien, MxThinClient, MxSwitch) • Hinweis: Die Garantie kann nur gewährt werden, wenn die Seriennummer des Produkts an MOBOTIX weitergegeben wird.

4047438031868 | cm | cm | g | cm | l

Mx-WE-OVS-1

1 Jahr Garantieverlängerung für Outdoor-Videosysteme

3+1 Jahre Garantie für Outdoor-Videosysteme (Mx6 Outdoor Serien, MxDisplay) • Hinweis: Die Garantie kann nur gewährt werden, wenn die Seriennummer des Produkts an MOBOTIX weitergegeben wird.

4047438031875 | cm | cm | g | cm | l

Mx-WE-OVS-2

2 Jahre Garantieverlängerung für Outdoor-Videosysteme

3+2 Jahre Garantie für Outdoor-Videosysteme (Mx6 Outdoor Serien, MxDisplay) • Hinweis: Die Garantie kann nur gewährt werden, wenn die Seriennummer des Produkts an MOBOTIX weitergegeben wird.

4047438031882 | cm | cm | g | cm | l

Mx-WE-OVS-3

3 Jahre Garantieverlängerung für Outdoor-Videosysteme

3+3 Jahre Garantie für Outdoor-Videosysteme (Mx6 Outdoor Serien, MxDisplay) • Hinweis: Die Garantie kann nur gewährt werden, wenn die Seriennummer des Produkts an MOBOTIX weitergegeben wird.

4047438031899 | cm | cm | g | cm | l

Mx-WE-OVS-4

4 Jahre Garantieverlängerung für Outdoor-Videosysteme

3+4 Jahre Garantie für Outdoor-Videosysteme (Mx6 Outdoor Serien, MxDisplay) • Hinweis: Die Garantie kann nur gewährt werden, wenn die Seriennummer des Produkts an MOBOTIX weitergegeben wird.

4047438031905 | cm | cm | g | cm | l

Mx-WE-OVS-5

5 Jahre Garantieverlängerung für Outdoor-Videosysteme

3+5 Jahre Garantie für Outdoor-Videosysteme (Mx6 Outdoor Serien, MxDisplay) • Hinweis: Die Garantie kann nur gewährt werden, wenn die Seriennummer des Produkts an MOBOTIX weitergegeben wird.

4047438031912 | cm | cm | g | cm | l

Mx-WE-STVS-1

1 Jahr Garantieverlängerung für Single-Thermalsysteme

3+1 Jahre Garantie für Mx6 Thermal-Videosysteme • Hinweise: Die Garantieverlängerung bezieht sich auf eine S16 DualFlex mit maximal einem angeschlossenen Thermal-Sensormodul bzw. auf eine M16 Thermal/Thermal TR. Die Garantieverlängerung schließt ein zusätzlich mit der Kamera verwendetes optisches Sensormodul mit ein, kann aber nur gewährt werden, wenn die Seriennummern der Kamera und der angeschlossenen Module an MOBOTIX weitergegeben werden.

4047438031929

g

cm
cm
cm
l

Mx-WE-STVS-2

2 Jahre Garantieverlängerung für Single-Thermalsysteme

3+2 Jahre Garantie für Mx6 Thermal-Videosysteme • Hinweise: Die Garantieverlängerung bezieht sich auf eine S16 DualFlex mit maximal einem angeschlossenen Thermal-Sensormodul bzw. auf eine M16 Thermal/Thermal TR. Die Garantieverlängerung schließt ein zusätzlich mit der Kamera verwendetes optisches Sensormodul mit ein, kann aber nur gewährt werden, wenn die Seriennummern der Kamera und der angeschlossenen Module an MOBOTIX weitergegeben werden.

4047438031936

g

cm
cm
cm
l

Mx-WE-STVS-3

3 Jahre Garantieverlängerung für Single-Thermalsysteme

3+3 Jahre Garantie für Mx6 Thermal-Videosysteme • Hinweise: Die Garantieverlängerung bezieht sich auf eine S16 DualFlex mit maximal einem angeschlossenen Thermal-Sensormodul bzw. auf eine M16 Thermal/Thermal TR. Die Garantieverlängerung schließt ein zusätzlich mit der Kamera verwendetes optisches Sensormodul mit ein, kann aber nur gewährt werden, wenn die Seriennummern der Kamera und der angeschlossenen Module an MOBOTIX weitergegeben werden.

4047438031943

g

cm
cm
cm
l

Mx-WE-STVS-4

4 Jahre Garantieverlängerung für Single-Thermalsysteme

3+4 Jahre Garantie für Mx6 Thermal-Videosysteme • Hinweise: Die Garantieverlängerung bezieht sich auf eine S16 DualFlex mit maximal einem angeschlossenen Thermal-Sensormodul bzw. auf eine M16 Thermal/Thermal TR. Die Garantieverlängerung schließt ein zusätzlich mit der Kamera verwendetes optisches Sensormodul mit ein, kann aber nur gewährt werden, wenn die Seriennummern der Kamera und der angeschlossenen Module an MOBOTIX weitergegeben werden.

4047438031950

g

cm
cm
cm
l

Mx-WE-STVS-5

5 Jahre Garantieverlängerung für Single-Thermalsysteme

3+5 Jahre Garantie für Mx6 Thermal-Videosysteme • Hinweise: Die Garantieverlängerung bezieht sich auf eine S16 DualFlex mit maximal einem angeschlossenen Thermal-Sensormodul bzw. auf eine M16 Thermal/Thermal TR. Die Garantieverlängerung schließt ein zusätzlich mit der Kamera verwendetes optisches Sensormodul mit ein, kann aber nur gewährt werden, wenn die Seriennummern der Kamera und der angeschlossenen Module an MOBOTIX weitergegeben werden.

4047438031967

g

cm
cm
cm
l